



**Municipio de Guatapé**  
Departamento de Antioquia

## **PLAN DE DESARROLLO JUNTOS CONSTRUIMOS 2024 - 2027**



***David Esteban Franco Vallejo, Alcalde***



**Dirección:**

Calle 31 # 30 - 08  
Parque Principal  
Código postal: 053840



**Contacto:**

+57 604 861 05 55



**Sitio web:**

[www.municipiodeguatape.gov.co](http://www.municipiodeguatape.gov.co)  
NIT 890 983 830 - 3



**@alcguatape**



**Municipio de Guatapé**  
Departamento de Antioquia

**Equipo de Gobierno**

Secretario de Gobierno y Servicios Administrativos – **Carlos Hernán Espinosa Correa**

Secretaria de Planeación y Obras Públicas - **Velkis Neivany Galeano Marín**

Secretaria de Hacienda - **Durley Arelis Ramírez Zuluaga**

Secretaria Medio Ambiente y Desarrollo Rural - **Diana Yised Flor Vargas**

Secretaria de Bienestar y Desarrollo Social - **Yésica Paola Suárez Hernández**

Secretaria de Turismo y Desarrollo Económico – **Estefanía Jiménez Herrón**

Directora Local de Salud - **Liza María Bedoya Ospina**

Personero Municipal - **Andrés Fabián Blandón López**

Jefe de Oficina Asesora Comunicaciones – **María Alejandra Martínez Cárdenas**

**Concejo Municipal**

H.C. **Edwin Andrés Zuluaga Hincapié** - Presidente del Concejo

H.C. **Juan Fernando Jiménez Vargas** - Vicepresidente del Concejo

H.C. **José Arcángel Urrea Castaño**

H.C. **Julián Andrés Hernández**

H.C. **Mauricio Alexander Gómez**

H.C. **Gabriel Augusto Londoño Vera**

H.C. **Herson Jady Blandón Henao**

H.C. **Daniel de Jesús Gómez Rojas**

H.C. **Edwin Guarín García**



**Dirección:**

Calle 31 # 30 - 08  
Parque Principal  
Código postal: 053840



**Contacto:**

+57 604 861 05 55



**Sitio web:**

[www.municipiodeguatape.gov.co](http://www.municipiodeguatape.gov.co)  
NIT 890 983 830 - 3



@alcguatape



**Municipio de Guatapé**  
Departamento de Antioquia

## Consejo Territorial de Planeación

Sector Salud - **Jaime Cárdenas Rivera**

Sector Educación – **Astrid Eliana Cossío Moreno**

Sector Adulto Mayor – **Carlos Parra Rodríguez**

Sector Educación Superior – **Yan Sebastián Gómez Osorio**

Sector Niñez – **Melany García Cardona**

Sector Ecológico – **Karen Dayana Garcés Romero**

Sector Turismo – **Andrés Mejía**

Sector Económico y Solidario – **Jaime Salazar**

Sector Campesino – **Ómar de Jesús Álvarez**

Sector Cultural – **Wilson Jiménez**

Sector Deportivo y Recreativo – **Yurani Andrea Góez**

Asociación de Mujeres – **Martha Inés Rivera**

Sector Juventud – **Ricardo Botero García**

## Equipo de apoyo a la formulación del Plan de Desarrollo Municipal

Johana Andrea Martínez Orjuela  
Mario Alejandro Ávila Gaviria



### Dirección:

Calle 31 # 30 - 08  
Parque Principal  
Código postal: 053840



### Contacto:

+57 604 861 05 55



### Sitio web:

[www.municipiodeguatape.gov.co](http://www.municipiodeguatape.gov.co)  
NIT 890 983 830 - 3



@alcguatape



**Municipio de Guatapé**  
Departamento de Antioquia

Tabla de contenido

CAPÍTULO 1. FUNDAMENTOS .....	7
PRESENTACION .....	8
MISIÓN .....	9
VISIÓN .....	9
VALORES .....	9
PRINCIPIOS DE LA PROPUESTA DE GOBIERNO .....	9
MARCO NORMATIVO .....	10
INTRODUCCIÓN .....	16
CAPÍTULO 2. DIAGNÓSTICOS SECTORIALES .....	18
Seguridad Ciudadana y justicia (A18, A11) .....	20
Movilidad y Transporte (A9) .....	23
Salud (A2) .....	24
Fortalecimiento Institucional (Incluye transparencia y acceso a la información pública) (A17) ...	31
Ciudadanía activa y participación comunitaria (A16) .....	31
Atención y promoción social (primera infancia, infancia, juventud, personas mayores, población migrante, víctimas, discapacidad) (A14) .....	32
Igualdad de género y empoderamiento de la Mujer (territorio protector y garante de derechos), diversidad sexual (A14) .....	35
Arte, cultura, patrimonio y cultura ciudadana (A5) .....	35
Educación (A1) .....	36
Deporte, la recreación y la actividad física (A4) .....	38
Turismo como eje del desarrollo municipal .....	39
Desarrollo económico, empresarial, innovación y TIC (A13) .....	42
Alianzas para el desarrollo (A13) .....	43
Ordenamiento Territorial (A17) .....	44
Equipamiento Público(A15) .....	45
Vivienda (A7) .....	46



**Dirección:**

Calle 31 # 30 - 08  
Parque Principal  
Código postal: 053840



**Contacto:**

+57 604 861 05 55



**Sitio web:**

[www.municipiodeguatape.gov.co](http://www.municipiodeguatape.gov.co)  
NIT 890 983 830 - 3



@alcguatape





**Municipio de Guatapé**  
Departamento de Antioquia

Servicios Públicos - Agua potable y saneamiento básico (A6-A3) .....	47
Ambiental (A10).....	50
Prevención y atención de desastres(A12) .....	55
Desarrollo agropecuario y promoción de la seguridad alimentaria (A8).....	61
<b>CAPÍTULO 3. PARTE ESTRATÉGICA.....</b>	<b>63</b>
<b>LÍNEA ESTRATEGICA 1. JUNTOS POR LA GOBERNANZA, LA SEGURIDAD, LA MOVILIDAD Y LA HUMANIZACIÓN DE LA SALUD .....</b>	<b>78</b>
Componente 0101.Juntos por la Seguridad Ciudadana, Convivencia y Justicia Social .....	78
Componente 0102 Juntos por la Movilidad y el Transporte .....	81
Componente 0103 Juntos por el Fortalecimiento Institucional .....	84
Componente 0104 Juntos por la humanización de la salud, el bienestar del ser humano y una atención de calidad .....	90
Componente 0105 Juntos por el Desarrollo Comunitario Equitativo.....	93
<b>LÍNEA ESTRATÉGICA 02. JUNTOS POR EL MOVIMIENTO NIÑO: EQUIDAD SOCIAL, LA EDUCACIÓN, LA CULTURA Y EL DEPORTE .....</b>	<b>95</b>
Componente 0201 Juntos por la Educación con vocación para el desarrollo .....	95
Componente 0202 Juntos por la Cultura, identidad y el patrimonio guatapense.....	100
Componente 0203 Juntos por el Deporte, la recreación y la actividad física.....	104
Componente 0204 Juntos por un Guatapé Igualitario y con Equidad Social.....	108
<b>LÍNEA ESTRATÉGICA 03. JUNTOS POR EL TURISMO, EL EMPRENDIMIENTO, LA CONEXIÓN Y ALIANZAS PARA EL DESARROLLO.....</b>	<b>114</b>
Componente 0301 Juntos por el Turismo como eje del desarrollo municipal .....	114
Componente 0302 Juntos por el Desarrollo económico, empresarial, innovación y TIC .....	117
<b>LÍNEA ESTRATÉGICA 04. JUNTOS POR LA PLANEACIÓN Y DESARROLLO EQUITATIVO DEL TERRITORIO .....</b>	<b>118</b>
Componente 0401 Juntos por el Ordenamiento Territorial .....	118
Componente 0402 Juntos por el Equipamiento Público .....	121
Componente 0403 Juntos por la Dignificación de la Vivienda .....	122
<b>LÍNEA ESTRATÉGICA 05. JUNTOS POR EL MEDIO AMBIENTE, LA PREVENCIÓN Y ATENCIÓN DE EMERGENCIAS Y DESASTRES Y LA DIGNIFICACIÓN DEL CAMPO GUATAPENSE.....</b>	<b>124</b>

**Dirección:**

Calle 31 # 30 - 08  
Parque Principal  
Código postal: 053840

**Contacto:**

+57 604 861 05 55

**Sitio web:**

[www.municipiodeguatape.gov.co](http://www.municipiodeguatape.gov.co)  
NIT 890 983 830 - 3



@alcguatape



**Municipio de Guatapé**  
Departamento de Antioquia

Componente 0501 Juntos por la Prestación de Servicios Públicos de calidad .....	124
Componente 0502 Juntos por la Gestión Ambiental Sostenible y Acción Climática .....	129
Componente 0503 Juntos por la prevención y atención de desastres.....	132
Componente 0504 Juntos por el desarrollo agropecuario y promoción de la seguridad alimentaria en la ruralidad .....	134
CAPÍTULO 4. PLAN INDICATIVO -SEGUIMIENTO, MEDICIÓN Y EVALUACIÓN .....	137
PLAN INDICATIVO .....	138
CAPÍTULO 5. ARTICULACIÓN .....	166
CAPÍTULO 6. PLAN PLURIANUAL DE INVERSIONES.....	176
Plan Plurianual de Inversiones 2024-2027 .....	183
Plan Plurianual de Inversiones resumido por año .....	225
CAPÍTULO 7. CAPÍTULO DE INVERSIONES CON CARGO AL SISTEMA GENERAL DE REGALÍAS (SGR) ...	230
CAPÍTULO 8. CAPÍTULO DE PAZ .....	238
REFERENCIAS BIBLIOGRÁFICAS .....	253

**Dirección:**

Calle 31 # 30 - 08  
Parque Principal  
Código postal: 053840

**Contacto:**

+57 604 861 05 55

**Sitio web:**

[www.municipiodeguatape.gov.co](http://www.municipiodeguatape.gov.co)  
NIT 890 983 830 - 3



@alcguatape



**Municipio de Guatapé**  
Departamento de Antioquia

## CAPÍTULO 1. FUNDAMENTOS



**Dirección:**

Calle 31 # 30 - 08  
Parque Principal  
Código postal: 053840



**Contacto:**

+57 604 861 05 55



**Sitio web:**

[www.municipiodeguatape.gov.co](http://www.municipiodeguatape.gov.co)  
NIT 890 983 830 - 3





**Municipio de Guatapé**  
Departamento de Antioquia

## PRESENTACIÓN

Este Plan de Desarrollo representa un hito significativo en nuestro compromiso con el progreso y el bienestar de nuestra comunidad. Más que un compendio de objetivos y estrategias, **este plan es el fruto de un esfuerzo colectivo, tejido con los sueños, aspiraciones y experiencias de cada habitante de nuestro municipio.**

Desde sus inicios, **este plan se erigió sobre los cimientos de la participación ciudadana y la colaboración comunitaria.** A través de diversos talleres sectoriales en las veredas, encuentros en el área urbana y consultas con instituciones públicas y privadas, así como con la comunidad en general, hemos forjado un camino que refleja el espíritu inclusivo y dinámico que caracteriza a Guatapé.

Nuestra visión es clara: **seguir construyendo sobre lo construido**, aprovechando cada oportunidad para elevar el estándar de vida de nuestra gente y consolidar a Guatapé como un referente de progreso a nivel regional y departamental. Este plan no solo busca mejorar infraestructuras o servicios, sino también, fortalecer y priorizar el tejido social, fomentar la equidad y preservar nuestro invaluable patrimonio cultural y natural.

En **Juntos Construimos**, cada voz cuenta, cada perspectiva suma y cada paso adelante se da de la mano de toda la comunidad. Este es un compromiso compartido, una invitación a trabajar unidos por un futuro más próspero y prometedor para cada guatapense.

A lo largo de estas páginas, **encontrarán una guía detallada de nuestras metas, estrategias y acciones concretas para los próximos cuatro años.** Pero más allá de las palabras escritas, les invitamos a sumarse activamente a este proceso, a ser agentes de cambio y protagonistas de la transformación que juntos estamos forjando.

Guatapé es mucho más que sus hermosos paisajes, casas coloridas y llenas de zócalos, es el hogar de una comunidad solidaria, creativa y resiliente. Con esta ruta de trabajo, estamos listos para escribir el próximo capítulo de nuestra historia, uno en el que cada guatapense tenga la oportunidad de participar e influir en la gobernanza de nuestro territorio.

David Esteban Franco Vallejo  
**Alcalde**



**Dirección:**

Calle 31 # 30 - 08  
Parque Principal  
Código postal: 053840



**Contacto:**

+57 604 861 05 55



**Sitio web:**

[www.municipiodeguatape.gov.co](http://www.municipiodeguatape.gov.co)  
NIT 890 983 830 - 3



@alcguatape





## Municipio de Guatapé

Departamento de Antioquia

### MISIÓN

Gestionar y administrar los recursos públicos con responsabilidad, actuando siempre con vocación de servicio, idoneidad y respeto, con miras al cumplimiento de los deberes constitucionales y promoviendo el desarrollo, el empleo y las capacidades del guatapense, para el mejoramiento de la calidad de vida de todos los habitantes del municipio.

### VISIÓN

Guatapé en el 2027, será un municipio más competitivo, equitativo y sostenible, en paz, con un gobierno cercano, eficaz e incluyente, con una población saludable, con atención humana, segura y educada, y amigable con el medio ambiente.

### VALORES

- Trabajo en equipo e incluyente
- Responsabilidad.
- Confianza.
- Respeto.
- Honestidad.
- Equidad.
- Vocación de servicio.
- Transparencia.



### PRINCIPIOS DE LA PROPUESTA DE GOBIERNO

Este Plan de Desarrollo presenta un camino para la consolidación de un Guatapé social justo, plural e incluyente, que sienta sus bases en la promoción de los derechos humanos, el cuidado de la familia y la vida, en el desarrollo con justicia y sostenibilidad ambiental, en el turismo sostenible, y en la construcción y transformación territorial desde la escucha y la participación de toda su gente.

Estos principios, aparte de fortalecer los proyectos, imprimen límites razonables a las actuaciones y armonizan la convivencia pacífica y civilizada.

- El Guatapense debe ser la prioridad en la administración del recurso público.
- La administración pública debe ser ejercida con honestidad, transparencia y eficiencia.
- La participación de toda la comunidad Guatapense.
- La educación como camino para transformar la sociedad.



#### Dirección:

Calle 31 # 30 - 08  
Parque Principal  
Código postal: 053840



#### Contacto:

+57 604 861 05 55



#### Sitio web:

[www.municipiodeguatape.gov.co](http://www.municipiodeguatape.gov.co)  
NIT 890 983 830 - 3



@alcguatape



## Municipio de Guatapé

Departamento de Antioquia

- Promoción de los derechos y deberes de los ciudadanos.
- Promoción de la participación ciudadana.
- Servicio a la comunidad con honestidad, transparencia y eficiencia.
- Defender la independencia territorial y mantener la integridad.
- Asegurar la convivencia pacífica en el territorio.

## MARCO NORMATIVO

La Constitución de 1991 establece en el Artículo 339 que: *“Las entidades territoriales elaborarán y adoptarán de manera concertada entre ellas y el gobierno nacional, planes de desarrollo, con el objeto de asegurar el uso eficiente de sus recursos y el desempeño adecuado de las funciones que les hayan sido asignadas por la Constitución y la ley”* (CP, 1991).

Así mismo, la Ley Orgánica de Planeación: Ley 152 de 1994 establece los procedimientos y mecanismos para elaborar, aprobar, ejecutar y evaluar los planes de desarrollo conforme a las prioridades de los grupos sociales que conforman la entidad territorial y el programa de gobierno. También define los mecanismos para su armonización y articulación con los procesos presupuestales, y las funciones de cada dependencia e instancia que participan en el proceso, resaltando la participación de la sociedad civil. A este marco legal básico, se unen otras normas que inciden de manera directa en los procesos de planeación territorial, tal es el caso de las leyes en las que se establecen competencias para las entidades territoriales (en especial la Ley 715 de 2001), las normas en materia presupuestal, tributaria, de racionalización del gasto, distribución de recursos y asignación de funciones a las municipios y departamentos; cuyo conocimiento es indispensable a la hora de formular el PDT.

En cuanto a la estructura y contenidos de los planes de desarrollo, la Ley establece en su Artículo 31 que:

*“Los planes de desarrollo de las entidades territoriales estarán conformados por una parte estratégica y un plan de inversiones a mediano y corto plazo, en los términos y condiciones que de manera general reglamenten las Asambleas Departamentales y los Concejos Distritales y Municipales o las autoridades administrativas que hicieren sus veces, siguiendo los criterios de formulación, establecidos en la Ley”.*

DIAGNÓSTICO	PARTE PROGRAMÁTICA	PLAN PLURIANUAL DE INVERSIONES
<ul style="list-style-type: none"> <li>• Describe las situaciones problemáticas que va atender la administración municipal.</li> </ul>	<ul style="list-style-type: none"> <li>• Establece los programas y proyectos con los cuales se busca resolver los problemas identificados.</li> </ul>	<ul style="list-style-type: none"> <li>• Define los costos, fuentes de financiación y presupuesto con el cual se van a ejecutar los programas y proyectos incluidos en el PMD.</li> </ul>



### Dirección:

Calle 31 # 30 - 08  
Parque Principal  
Código postal: 053840



### Contacto:

+57 604 861 05 55



### Sitio web:

[www.municipiodeguatape.gov.co](http://www.municipiodeguatape.gov.co)  
NIT 890 983 830 - 3



@alcguatape





**Municipio de Guatapé**  
Departamento de Antioquia

Por otra parte, la norma orgánica de planeación señala que, dentro del proceso de planeación territorial, existen unas autoridades e instancias que se describen en los siguientes términos:

*“Artículo 33. Autoridades e instancias de planeación en las entidades territoriales.*

*Son autoridades de planeación en las entidades territoriales:*

- 1. El Alcalde o gobernador, que será el máximo orientador de la planeación en la respectiva entidad territorial.*
- 2. El Consejo de Gobierno Municipal, Departamental o Distrital, o aquellas dependencias equivalentes dentro de la estructura administrativa de las entidades territoriales que llegaren a surgir en aplicación de las normas constitucionales que autoricen su creación.*
- 3. La Secretaría, Departamento Administrativo u Oficina de Planeación, que desarrollará las orientaciones de planeación impartidas por el Alcalde o Gobernador, dirigirá y coordinará técnicamente el trabajo de formulación del Plan con las Secretarías y Departamentos Administrativos, y las entidades descentralizadas departamentales o nacionales que operen en la jurisdicción.*
- 4. Las demás Secretarías, Departamentos Administrativos u Oficinas especializadas en su respectivo ámbito funcional, de acuerdo con las orientaciones de las autoridades precedentes.*

*Son instancias de planeación en las entidades territoriales:*

- 1. Las Asambleas Departamentales, los Concejos Municipales, Distritales y de las Entidades Territoriales Indígenas, respectivamente.*
- 2. Los Consejos Territoriales de Planeación Municipal, Departamental, Distrital, o de las Entidades Territoriales Indígenas, y aquellas dependencias equivalentes dentro de la estructura administrativa de las entidades territoriales que llegaren a surgir en aplicación de las normas constitucionales que autorizan su creación”.*

Con respecto a los requisitos para formulación y aprobación de Plan, se establece un procedimiento que es muy específico sobre todo en cuanto a la participación de los ciudadanos, los tiempos para renovar y operar las instancias de planeación como los CTP y el rol de las autoridades de planeación como son las Corporaciones Ambientales Regionales y las Corporaciones Públicas. Los cuales son de obligatorio cumplimiento por parte de todas las autoridades territoriales.



**Dirección:**

Calle 31 # 30 - 08  
Parque Principal  
Código postal: 053840



**Contacto:**

+57 604 861 05 55



**Sitio web:**

[www.municipiodeguatape.gov.co](http://www.municipiodeguatape.gov.co)  
NIT 890 983 830 - 3



@alcguatape



**Municipio de Guatapé**  
Departamento de Antioquia

Además de la Ley Orgánica de Planeación reseñada, existen otras normas de referencia obligatoria dentro del proceso de formulación y aprobación de los planes de desarrollo, a saber:

Derivado del Artículo 39 de la Ley 152 de 1994, el cual establece que: *“El alcalde o Gobernador elegido impartirá las orientaciones para la elaboración de los planes de desarrollo conforme al Programa de Gobierno presentado al inscribirse como candidato”*, se destaca que al ser el voto programático un mecanismo de participación y el programa de gobierno la base para la formulación y aprobación de los PDT, las Leyes Estatutarias 131 y 134 de 1994, establecen que cuando un gobernador o un alcalde incumple su programa de gobierno, la ciudadanía organizada puede hacer uso de la revocatoria del mandato. Un hecho que por su parte es reafirmado y establecido procedimentalmente en el Estatuto de la Participación Ley 1757 de 2015.

Las normas anteriormente citadas, señalan la necesidad que el programa de gobierno sea el hilo conductor del proceso completo de formulación y aprobación de los planes de desarrollo departamentales y municipales; al tiempo que, si no llegase a cumplirse esa condición democrática y de la planeación participativa en el país, los mandatarios territoriales podrían llegar a tener afectaciones políticas y legales durante su periodo de gobierno.

El Decreto 1865 de 1994, por el cual se regulan los planes regionales ambientales de las Corporaciones Autónomas Regionales y su armonización con la gestión ambiental territorial, el cual en sus artículos 3, 4 y 5 establece que:

*“ARTICULO 3o. Para la armonización de la planificación en la gestión ambiental de los Departamentos, Distritos y Municipios, se seguirá el siguiente procedimiento:*

- 1. El proceso de preparación de los Planes de Desarrollo departamentales, distritales y municipales en lo relacionado con la gestión ambiental a que se refieren los numerales 1, 2 y 3 del artículo 39 de la Ley 152 de 1994, se adelantará con la asesoría de las Corporaciones, las cuales deberán suministrar los datos relacionados con los recursos de inversión disponibles en cada departamento, distrito o municipio, atendiendo los términos establecidos en la precitada ley.*
- 2. Simultáneamente a la presentación del proyecto de plan al Consejo de Gobierno o cuerpo que haga sus veces a que se refiere el numeral 4 del artículo 39 de la Ley 152 de 1994 se enviará copia del proyecto a la Corporación Autónoma Regional o de Desarrollo Sostenible con jurisdicción en las respectivas entidades territoriales.*
- 3. La Corporación dispondrá de un término no superior a quince (15) días para que los revise técnicamente y constate su armonización con los demás planes de la región; término dentro del cual deberá remitir el plan con el concepto respectivo*
- 4. Recibido el concepto emitido por la Corporación, el Consejo de Gobierno las considerará y enviará copia de las mismas al Consejo Territorial de Planeación, el cual en el caso de no acogerlas enviará copia a las asambleas departamentales o*



**Dirección:**

Calle 31 # 30 - 08  
Parque Principal  
Código postal: 053840



**Contacto:**

+57 604 861 05 55



**Sitio web:**

[www.municipiodeguatape.gov.co](http://www.municipiodeguatape.gov.co)  
NIT 890 983 830 - 3



@alcguatape



**Municipio de Guatapé**  
Departamento de Antioquia

*consejos municipales respectivos para que lo consideren en el trámite siguiente.*

*(...) ARTÍCULO 5o. Las Corporaciones promoverán en los municipios y distritos, programas de educación ambiental y de planificación, acorde con la Constitución, la Ley 99 de 1993, la Ley 152 de 1994 y las normas que las complementen o adicionen”.*

Unido a lo anterior, se relacionan a continuación los principales instrumentos del marco normativo para la gestión pública territorial:

Temas	Norma	Descripción de la norma
Distribución de competencias y recursos	<u>Ley 715 de 2001</u>	Por medio de la cual se dictan normas orgánicas en materia de recursos y competencias de conformidad con los artículos 151, 288, 356, 357 (Acto Legislativo 01 de 2001) de la Constitución Política y se dictan otras disposiciones.
	<u>Ley 1176 de 2007</u>	Define la nueva estructura del Sistema General de Participaciones, define las competencias de las entidades territoriales en materia de agua potable y saneamiento, y los criterios para la distribución y destinación de estos recursos.
Planeación y Ordenamiento Territorial	<u>Ley 152 de 1994</u>	Establece los procedimientos y mecanismos para la elaboración, aprobación, ejecución, seguimiento, evaluación y control de los planes de desarrollo, así como la regulación de los demás aspectos contemplados por el artículo 342, y en general por el artículo 2 del Título XII de la constitución Política y demás normas constitucionales que se refieren al plan de desarrollo y la planificación.
	Ley 388 de 1997	Establece los mecanismos que permiten al municipio, en ejercicio de su autonomía, promover el ordenamiento de su territorio, el uso equitativo y racional del suelo, la preservación y defensa del patrimonio ecológico y cultural localizado en su ámbito territorial y la prevención de desastres en asentamientos de alto riesgo, así como la ejecución de acciones urbanísticas eficientes.
	<u>Ley 614 de 2000</u>	Establece mecanismos de integración, coordinación y armonización de las diferentes entidades competentes en materia de ordenamiento del territorio, para la implementación de los planes de ordenamiento territorial.



**Dirección:**

Calle 31 # 30 - 08  
Parque Principal  
Código postal: 053840



**Contacto:**

+57 604 861 05 55



**Sitio web:**

[www.municipiodeguatape.gov.co](http://www.municipiodeguatape.gov.co)  
NIT 890 983 830 - 3



@alcguatepe



**Municipio de Guatapé**  
Departamento de Antioquia

	<u>Ley 1454 de 2011</u>	Dicta las normas orgánicas para la organización política administrativa del territorio colombiano; enmarcar en las mismas el ejercicio de la actividad legislativa en materia de normas y disposiciones de carácter orgánico relativas a la organización político administrativa del Estado en el territorio; establecer los principios rectores del ordenamiento.
Presupuesto y responsabilidad fiscal.	<u>Decreto 111 de 1996</u>	Regula la programación, elaboración, presentación, aprobación, modificación y ejecución del presupuesto, así como la capacidad de contratación y la definición del gasto público social.
	<u>Decreto 1865</u>	Por el cual se regulan los planes regionales ambientales de las Corporaciones Autónomas Regionales y de las de Desarrollo Sostenible y su armonización con la gestión ambiental territorial.
	<u>Ley 549 de 1999</u>	Establece que, con el fin de asegurar la estabilidad económica del Estado, las entidades territoriales deberán cubrir en la forma prevista en esta ley, el valor de los pasivos pensionales a su cargo, en los plazos y en los porcentajes que señale el Gobierno Nacional.
	<u>Ley 550 de 1999</u>	Por la cual se establece un régimen que promueva y facilite la reactivación empresarial y la restructuración de los entes territoriales para asegurar la función social de las empresas y lograr el desarrollo armónico de las regiones y se dictan disposiciones para armonizar el régimen legal vigente con las normas de esta ley.
	<u>Ley 617 de 2000</u>	Establece los requisitos para la creación de municipios, reglas para la transparencia de la gestión departamental, municipal y distrital, y fija los criterios para la categorización presupuestal de los departamentos.
	<u>Ley 819 de 2003</u>	Establece normas orgánicas de presupuesto para la transparencia fiscal, estabilidad macroeconómica, disciplina fiscal, endeudamiento territorial y otras disposiciones

**Dirección:**

Calle 31 # 30 - 08  
Parque Principal  
Código postal: 053840

**Contacto:**

+57 604 861 05 55

**Sitio web:**

[www.municipiodeguatape.gov.co](http://www.municipiodeguatape.gov.co)  
NIT 890 983 830 - 3



@alcguatape



**Municipio de Guatapé**  
Departamento de Antioquia

	<u>Ley 1483 de 2011</u>	Establece los criterios y requisitos para la aprobación de vigencias futuras excepcionales en las entidades territoriales.
--	-----------------------------	--



**Dirección:**

Calle 31 # 30 - 08  
Parque Principal  
Código postal: 053840



**Contacto:**

+57 604 861 05 55



**Sitio web:**

[www.municipiodeguatape.gov.co](http://www.municipiodeguatape.gov.co)  
NIT 890 983 830 - 3



@alcguatape



**Municipio de Guatapé**  
Departamento de Antioquia

## INTRODUCCIÓN

Este documento recoge no sólo el esquema programático de la propuesta de gobierno Juntos Construimos que fue radicada ante la Registraduría Nacional del Estado Civil, sino que comprende también una promesa de valor que públicamente coge forma desde el acto de toma de posesión del Alcalde que invita a los habitantes del territorio y juntos construyan un Guatapé: Seguro, con Movilidad, Sostenible y que siembra desde la niñez, presentándose así un gran sello de gestión del periodo de gobierno 2024-2027.

El alcalde David Franco Vallejo, tiene una línea de gestión pública que se basa en construir sobre lo construido, es por esto que es de suma importancia partir desde los avances que ha tenido en diferentes temas sociales como el Movimiento Niño. Reconociendo los grandes retos sociales que está viviendo Guatapé, asociados con fenómenos locales como el turismo y la migración, pero también nacionales e internacionales como el cambio climático, la globalización y la salud mental, el municipio encuentra en el Movimiento Niño una visión pertinente en su concepción integral y sistemática del desarrollo social y humano, pero que requiere replantearse y actualizarse en consonancia con las demandas sociales de las nuevas realidades y de los nuevos paradigmas de pensamiento alrededor del desarrollo humano y social.

La administración Guatapé Emprende 2020-2023 entregó un Plan Estratégico Territorial Social, el cual presenta una visión de desarrollo social y humano que surgió en el municipio de Guatapé en la década de 1990 y que se proponía “construir un hombre y una mujer íntegros, en resonancia armónica consigo mismo [sic], con el entorno y con el mundo, capaces de auto conducirse y aportar al desarrollo socioeconómico y cultural” (Municipio de Guatapé, 2001, p. 23). Esta propuesta concibe a niños y niñas como el motor de una gran transformación social, cuyo eje articulador son las familias, y que sucede en todos los cursos de vida; por eso su eslogan es “desde el vientre hasta siempre”. Se fundamenta en la articulación intersectorial, interinstitucional y comunitaria, y en los idearios de una crianza humanizada y humanizante, que movilicen a toda la sociedad en el propósito de aportar en la formación de ciudadanos nuevos. Más concretamente, Movimiento Niño es una manera de entender la gestión social, haciendo posible la materialización de estos ideales.

El Plan Estratégico Territorial Movimiento Niño reconoce este legado, sobre todo entendiendo que el neurodesarrollo es un proceso de formación y maduración del sistema nervioso y del cerebro que cada persona experimenta a lo largo de su vida, pero que siempre está relacionado con el entorno que lo rodea. Por eso está la necesidad de abordar el desarrollo humano desde una visión holística que reconozca las particularidades de los individuos, al tiempo que garantice ambientes saludables para el desarrollo de los habitantes de Guatapé. Es por todo lo anterior, que este Plan de Desarrollo busca construir tejido social con la comunidad guatapense, a través de la visión de desarrollo social, humano y humanizante Movimiento Niño, propiciando el trabajo intersectorial e interinstitucional y garantizando una ruta de atención integral a los guatapenses en todos los cursos de vida: 1.1. Familias gestantes 1.2. Estimulación de niños y niñas (0 a 2 años) 1.3. Abrazando la niñez (2 a 5 años) 1.4. Infancias libres y felices (5-11 años) 1.5. Adolescencias libres y cuidadas (12 a 18 años) 1.6. Juventudes (19 a 28



**Dirección:**

Calle 31 # 30 - 08  
Parque Principal  
Código postal: 053840



**Contacto:**

+57 604 861 05 55



**Sitio web:**

[www.municipiodeguatape.gov.co](http://www.municipiodeguatape.gov.co)  
NIT 890 983 830 - 3



@alcguatape





**Municipio de Guatapé**  
Departamento de Antioquia

años) 1.7. Adultos productivos y felices (29 a 59 años) 1.8. Envejecer con dignidad (más de 60 años)  
1.9. Inclusión para el desarrollo social.

El movimiento niño presenta cinco grandes ejes estratégicos: 1) Procesos de desarrollo social y humano con arraigo, 2) Participación social y nuevas ciudadanías por la paz, 3) Desarrollo económico con justicia social, 4) Fortalecimiento institucional con gestión del conocimiento, 5) Alianzas estratégicas y proyección externa. Es necesario identificar y ampliar las principales problemáticas relacionadas con el desarrollo social y humano de los habitantes de Guatapé, para tener las bases de trabajo, proyectar la gobernanza durante los próximos años y la planeación estratégica que contiene el presente documento.



**Dirección:**

Calle 31 # 30 - 08  
Parque Principal  
Código postal: 053840



**Contacto:**

+57 604 861 05 55



**Sitio web:**

[www.municipiodeguatape.gov.co](http://www.municipiodeguatape.gov.co)  
NIT 890 983 830 - 3



@alcguatape



**Municipio de Guatapé**  
Departamento de Antioquia

## CAPÍTULO 2. DIAGNÓSTICOS SECTORIALES



Guatapé es un municipio ubicado en el Oriente Antioqueño, y según la categorización realizada por la ley 617 del año 2000 es un Municipio de sexta categoría, sin embargo y según el Departamento Nacional de Planeación (DNP), se encuentra en un entorno de desarrollo sólido, destacándose por su capacidad de gestión de recursos para el crecimiento del territorio. Este maravilloso municipio cuenta con 9.121 personas aproximadamente al año 2023 (4.442 hombres y 4.679 mujeres en diferentes grupos de edades las cuales se proyectan en la gráfica 1 - Pirámide Poblacional). La población urbana cuenta con 6,236 habitantes, mientras que la población rural alcanza los 2,885 habitantes. Esta última se distribuye en 7 veredas: El Rosario, La Peña, La Piedra, La Sonadora, Los Naranjos, Quebrada Arriba y El Roble. Estos datos se basan en la proyección poblacional realizada en el Censo de Hogares llevado a cabo por el DANE en el año 2018. Además, el territorio abarca una extensión de 70 km<sup>2</sup>.

**Dirección:**

Calle 31 # 30 - 08  
Parque Principal  
Código postal: 053840

**Contacto:**

+57 604 861 05 55

**Sitio web:**

[www.municipiodeguatape.gov.co](http://www.municipiodeguatape.gov.co)  
NIT 890 983 830 - 3





**Municipio de Guatapé**  
Departamento de Antioquia

**Figura 1.**

*Datos pirámide poblacional.*

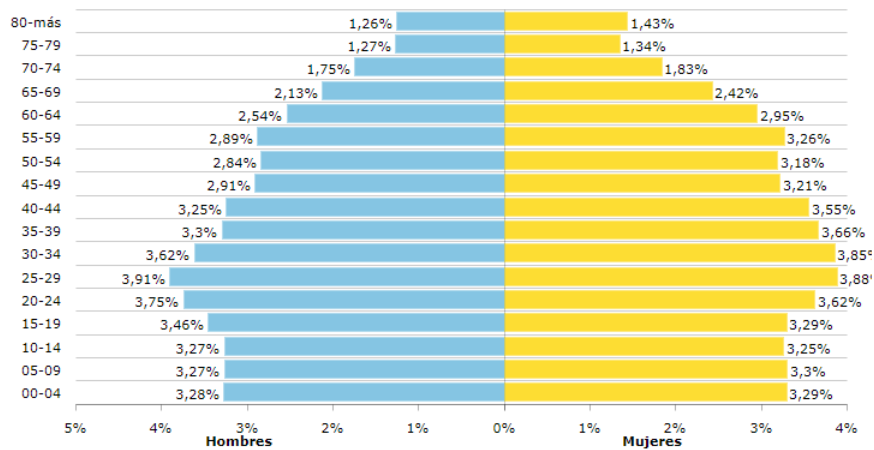

Fuente: DANE – Proyecciones de población con base en el censo de 2018. Elaboración DNP – 2023

El territorio guatapense ha tenido una transformación importante debido a la construcción en la década de los 70s de un gran complejo hidroeléctrico, que implicó la inundación de más de 2 mil hectáreas de tierra. Este megaproyecto produjo grandes impactos en la localidad, principalmente en la consolidación de un paisaje único en el mundo, que se convirtió en atractivo turístico de la región y que ha llevado a que Guatapé forje su economía en la oferta de servicios como hotelería, gastronomía, atracciones para la familia, oferta de eventos culturales y deportivos, servicios de transporte fluvial y demás propuestas para invitar a los visitantes a disfrutar, meditar y descansar en el territorio.

La economía se deriva principalmente del sector turismo. Según el Departamento Nacional de Planeación DNP con datos de 2017-2021, por el Sistema General de Regalías se tiene una asignación per cápita de \$119.846, por el Sistema General de Participación una asignación per cápita de \$429.660 y por ingresos corrientes per cápita de \$1.194.029.

A continuación, se presentan las necesidades, potencialidades y oportunidades del municipio por sectores, con el fin de afrontarlas de manera asertiva, propositiva y con visión de desarrollo municipal.



**Dirección:**

Calle 31 # 30 - 08  
Parque Principal  
Código postal: 053840



**Contacto:**

+57 604 861 05 55



**Sitio web:**

[www.municipiodeguatape.gov.co](http://www.municipiodeguatape.gov.co)  
NIT 890 983 830 - 3



@alcguatape



**Municipio de Guatapé**  
Departamento de Antioquia



### **Seguridad Ciudadana y justicia (A18, A11)**

Guatapé se ha caracterizado por ser un municipio seguro, en el año 2022 se presentó 1 homicidio y en el 2023 no se presentaron homicidios, esto gracias al fortalecimiento que desde hace unos años se ha venido dando en materia de tecnología, permitiendo ayudar en la vigilancia, la prevención del delito y la respuesta rápida a situaciones de emergencia.

Según el diagrama de delitos registrados (figura 2), uno de los delitos principales que ha experimentado un aumento significativo es el hurto a personas. En el año 2023 se registraron un total de 67 casos de este tipo, lo que representa un incremento de 17 casos en comparación con el año anterior, 2022. Además, durante el mismo período de tiempo, se observó un aumento en el hurto a residencias, pasando de 9 casos en 2022 a 18 casos en 2023. Por este motivo es necesario continuar fortaleciendo el centro de control y monitoreo, el cual actualmente cuenta con 19 cámaras, para facilitar las acciones de seguridad y lograr una mayor cobertura con el fin de prevenir incidentes, preservar los bienes y proteger la vida de los habitantes de Guatapé.

Según las estadísticas recopiladas sobre los comportamientos que inciden en la convivencia y seguridad en el municipio de Guatapé, extraídas del informe de comprensión contextual del territorio proporcionado por el comandante de la estación de policía local, se exponen a continuación los datos más relevantes en materia de seguridad y orden público:



**Dirección:**

Calle 31 # 30 - 08  
Parque Principal  
Código postal: 053840



**Contacto:**

+57 604 861 05 55



**Sitio web:**

[www.municipiodeguatape.gov.co](http://www.municipiodeguatape.gov.co)  
NIT 890 983 830 - 3



@alcguatape



**Municipio de Guatapé**  
Departamento de Antioquia

**Figura 2.** Representación gráfica de delitos registrados en el Municipio de Guatapé, 2020-2023.

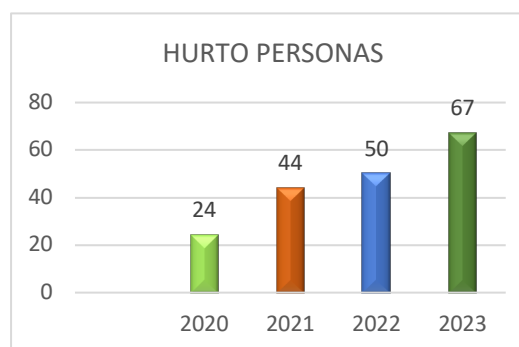
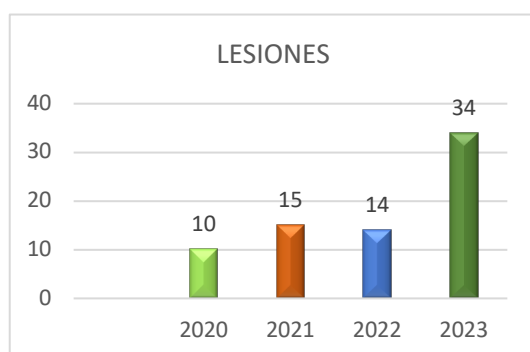
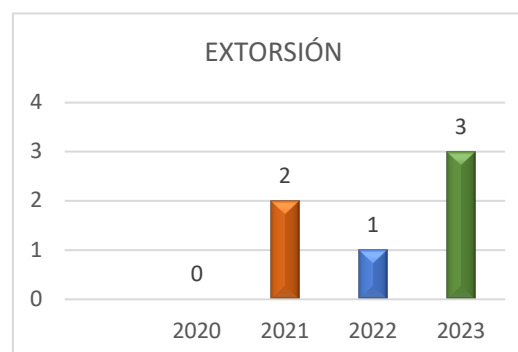

**Dirección:**

Calle 31 # 30 - 08  
Parque Principal  
Código postal: 053840



**Contacto:**

+57 604 861 05 55



**Sitio web:**

[www.municipiodeguatape.gov.co](http://www.municipiodeguatape.gov.co)  
NIT 890 983 830 - 3





**Municipio de Guatapé**  
Departamento de Antioquia

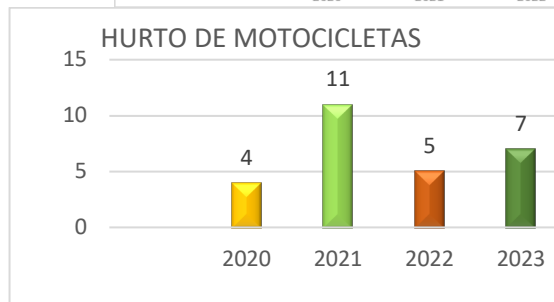
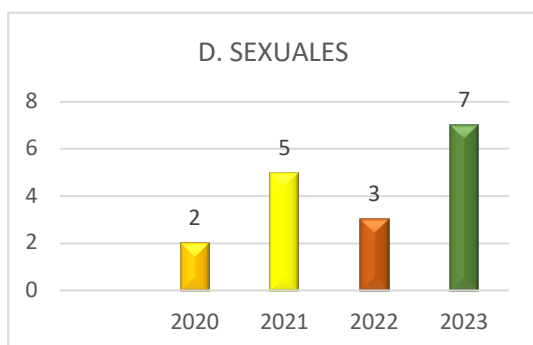
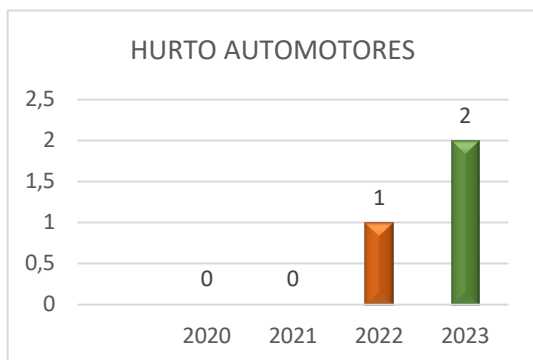

Fuente: *Documento de comprensión contextual del territorio en relación con la convivencia y seguridad ciudadana. Información entregada por el comandante de la Estación de Policía Guatapé, 2024.*



**Dirección:**

Calle 31 # 30 - 08  
Parque Principal  
Código postal: 053840



**Contacto:**

+57 604 861 05 55



**Sitio web:**

[www.municipiodeguatape.gov.co](http://www.municipiodeguatape.gov.co)  
NIT 890 983 830 - 3



@alcguatepe





**Municipio de Guatapé**  
Departamento de Antioquia

## **Movilidad y Transporte (A9)**



El sistema vial del municipio abarca todo el conjunto de vías que es necesario mantener, ampliar, rectificar y construir para adecuar el sistema de circulación vehicular y peatonal, urbano y rural, de tal manera que se garanticen condiciones de continuidad, agilidad, seguridad y comodidad para toda la comunidad, y las relaciones de comunicación urbano-rurales y urbano-regionales (Esquema de Ordenamiento Territorial, 2018).

En el año 2022, se elaboró la matriz base de categorización de vías rurales del municipio de Guatapé, en conformidad con la resolución 411-2020 emitida por el Ministerio de Transporte. Además de esto, se solicitó a la autoridad ambiental Cornare el análisis medioambiental para las vías rurales, obteniendo un concepto favorable sin superposiciones para estas vías.

Durante la administración anterior, se llevó a cabo la gestión ante la Agencia Nacional de Seguridad Vial, en el marco del programa Pequeñas Grandes Obras, para la señalización de la vía departamental, con una extensión longitudinal de 3.5 km. Esta señalización se realizó conforme a la normativa vigente, en particular la resolución 1885 del 2015 (Manual de señalización vial), beneficiando especialmente a las comunidades de las veredas La Piedra y Los Naranjos.

En el año 2023, se formuló el Plan Vial Municipal para Vías Rurales, el cual fue presentado al Ministerio de Transporte y posteriormente aprobado el 30 de diciembre del mismo año.

Tomando en consideración la circular 09-2015 emitida por la Secretaría de Infraestructura de la Gobernación de Antioquia, se logró actualizar el inventario de la red vial rural del Municipio de Guatapé. Asimismo, se realizó el inventario y la categorización de los puentes dentro de la jurisdicción del municipio, según lo establecido en la resolución 412-2020.



**Dirección:**

Calle 31 # 30 - 08  
Parque Principal  
Código postal: 053840



**Contacto:**

+57 604 861 05 55



**Sitio web:**

[www.municipiodeguatape.gov.co](http://www.municipiodeguatape.gov.co)  
NIT 890 983 830 - 3



@alcguatape



**Municipio de Guatapé**  
Departamento de Antioquia

Se ha ampliado significativamente la cobertura de los andenes en el municipio, pasando de 1065 metros lineales de andenes construidos en 2019 a la implementación de 1759 metros lineales de andenes nuevos, los cuales cumplen con la normativa vigente.

Además de esta mejora, se ha llevado a cabo la entrega de 700 metros lineales de pavimento completamente nuevo en el sector El Aeropuerto, en colaboración con la Gobernación de Antioquia. Asimismo, se ha realizado la pavimentación de 200 metros lineales en el sector de Los Patos, y se han construido los primeros 170 metros de ciclorruta en el municipio, lo que ha mejorado de manera considerable las condiciones de movilidad en esta zona. Adicionalmente, se ha ejecutado la pavimentación de la calle Jiménez, con una extensión aproximada de 150 metros lineales, junto con labores de reparcheo y reposición de losas en la zona urbana del municipio. Estas iniciativas tienen un impacto significativo en la calidad de vida de los habitantes.

Con el respaldo de entidades estatales como la Gobernación de Antioquia, el INVÍAS y el Municipio de Guatapé, también se han llevado a cabo convenios y contratos para la construcción de 0.78 kilómetros de nuevas placa huellas en la vía La Aurora-Sonadora Guatapé, la reconstrucción de 0.402 kilómetros de placa huella en la vía Monasterio, y el mantenimiento correctivo de 125 metros en la vía El Rosario mediante la mejora de la superficie de rodadura con afirmado. Además, se ha avanzado en el diseño del plan de señalización urbana del municipio, el cual se encuentra ejecutado en un 40% (Secretaría de Planeación y Obras Públicas, 2024).

La movilidad representa un desafío importante para este gobierno, que incluye la finalización de la pavimentación de las vías rurales, el mantenimiento de 32.97 kilómetros de estas vías, el fortalecimiento de la señalización vial urbana, la construcción de más andenes peatonales que cumplan con la normativa vigente y señalización para personas con movilidad reducida, así como la elaboración de un plan de manejo del tránsito para los momentos de máxima afluencia de turistas. Sin embargo, la infraestructura debe estar a la altura del reto que suponen los nuevos visitantes y las proyecciones futuras de crecimiento, por lo que resulta imperativo continuar realizando intervenciones no solo en el mejoramiento de la infraestructura de movilidad, sino también en la implementación de procesos educativos en materia de educación vial para todos los actores involucrados en la pirámide de la movilidad.

### **Salud (A2)**

El municipio cuenta con 9.121 habitantes aproximadamente en el año 2023, la población urbana es de 6.236 habitantes mientras que la rural es de 2.885. De acuerdo con el indicador de bienestar del Departamento DNP, se analiza el porcentaje de población afiliada al sistema de salud.

Al iniciar el año 2020, se tenía un total de 5.555 afiliados al Sistema General de Seguridad Social en Salud- SGSSS, y año tras año se aumentó significativamente la cobertura del aseguramiento, afiliando



**Dirección:**

Calle 31 # 30 - 08  
Parque Principal  
Código postal: 053840



**Contacto:**

+57 604 861 05 55



**Sitio web:**

[www.municipiodeguatape.gov.co](http://www.municipiodeguatape.gov.co)  
NIT 890 983 830 - 3



@alcguatape



**Municipio de Guatapé**  
Departamento de Antioquia

un total de 6.818 personas, con un crecimiento en afiliados de aproximadamente 1.263 personas al año 2023.

**Tabla 1.** Descripción de afiliados al SGSSS 2019-2023.

PERIODO DE TIEMPO	MUNICIPIO	REGIMEN SUBSIDIADO	REGIMEN CONTRINUTIVO	REGIMEN ESPECIAL Y EXCEPCIÓN	FUERZA PÚBLICA (Militares y policía)	TOTAL IMPEC	TOTAL AFILIADOS AL SGSSS
Diciembre de 2019	Guatapé	2.765	2.584	88	118	SD	5.555
Diciembre de 2020	Guatapé	3.104	2.544	96	96	SD	5.840
Diciembre de 2021	Guatapé	3.184	2.651	97	115	SD	6.047
Diciembre de 2022	Guatapé	3.871	2.601	100	112	SD	6.684
Agosto de 2023	Guatapé	3.953	2.637	103	112	7	6.818
<b>Crecimiento en afiliados</b>		<b>1.188</b>	<b>53</b>	<b>15</b>	<b>-6</b>	<b>7</b>	<b>1.263</b>

Fuente: Elaboración propia, tomando como base el Informe de gestión, balance y resultados de la administración municipal 2020-2023.

Guatapé presenta una cobertura en salud del 98.9% de su población, una cifra alentadora en comparación con el promedio nacional del 98.5%. Sin embargo, es imprescindible seguir fortaleciendo este aspecto, dado que a nivel departamental la cobertura alcanza el 99.1%, ligeramente superior a la cifra municipal actual.

La población de migrantes venezolanos sigue generando incertidumbre, puesto que preocupa su situación en el municipio, por su condición de irregularidad, se limita la posibilidad de habilitar de manera más adecuada las rutas de atención en salud; no obstante, se ha logrado con el apoyo de los diferentes estamentos en salud, brindar la asesoría y la atención propicia para muchos de ellos.

La tasa de crecimiento natural ha ido disminuyendo gradualmente a través del tiempo, aunque su comportamiento no ha sido constante; además de lo anterior, la tasa bruta de mortalidad se mantiene constante a través del período, sin mayores variaciones, excepto en el año 2020, que presentó un crecimiento y la tasa bruta de natalidad también registra una disminución gradual a través del periodo como se ha venido comportando; se podría explicar en parte el por qué la pirámide poblacional del municipio muestra una tendencia al envejecimiento progresivo con una base piramidal estrechándose gradualmente en su base y una mayor concentración de la población en el grupo etario de la adultez de 27 a 59 años.



**Dirección:**

Calle 31 # 30 - 08  
Parque Principal  
Código postal: 053840



**Contacto:**

+57 604 861 05 55



**Sitio web:**

[www.municipiodeguatape.gov.co](http://www.municipiodeguatape.gov.co)  
NIT 890 983 830 - 3



@alcguatape



**Municipio de Guatapé**  
Departamento de Antioquia

En la siguiente figura, se describirán los indicadores de tasa de crecimiento natural, tasa de natalidad y tasas de mortalidad, de la siguiente manera:

**Figura 3.** Comparación entre las Tasas Brutas de Natalidad y Mortalidad del municipio de Guatapé, 2005 a 2021

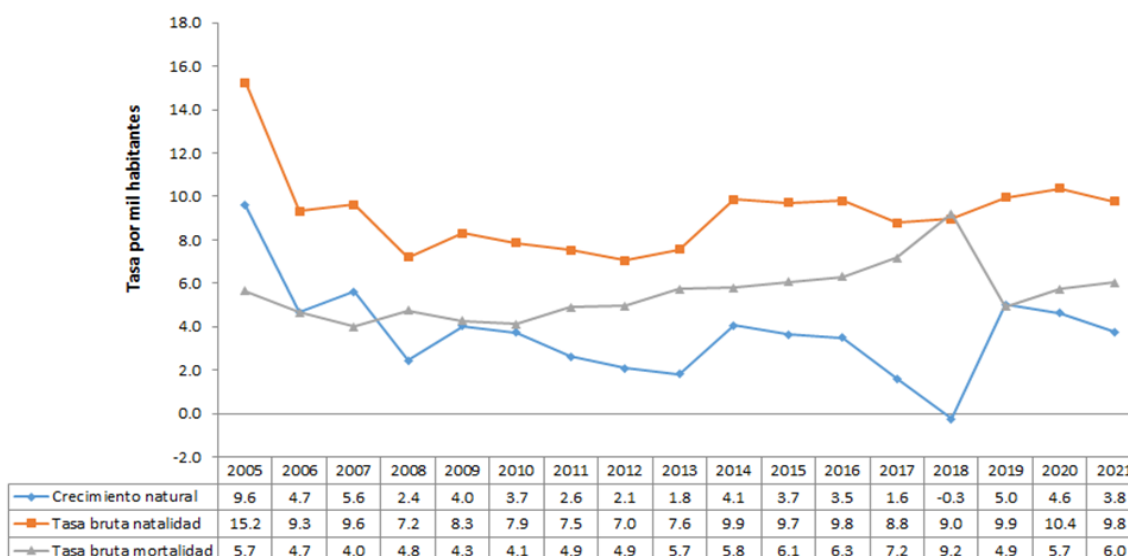

Fuente: DANE – SISPRO – MSPS

### Mortalidad general por grandes causas

En el análisis de la tasa de mortalidad por año (figura 4) podemos analizar que la primera causa en la población general la aportaron las enfermedades del sistema circulatorio durante el periodo evaluado 2005 - 2021, específicamente la tasa para el año 2021 fue 126.5 por cada 100.000 habitantes y la segunda causa fueron las neoplasias con una tasa de 73.9 muertes por cada 100.000 habitantes, estas principales causas de mortalidad presentan comportamiento oscilante durante todo el periodo estudiado.



**Dirección:**

Calle 31 # 30 - 08  
Parque Principal  
Código postal: 053840



**Contacto:**

+57 604 861 05 55



**Sitio web:**

[www.municipiodeguatape.gov.co](http://www.municipiodeguatape.gov.co)  
NIT 890 983 830 - 3



@alcguatape



**Municipio de Guatapé**  
Departamento de Antioquia

**Figura 4.** Tasa de mortalidad ajustada por edad del municipio de Guatapé, 2005 – 2021

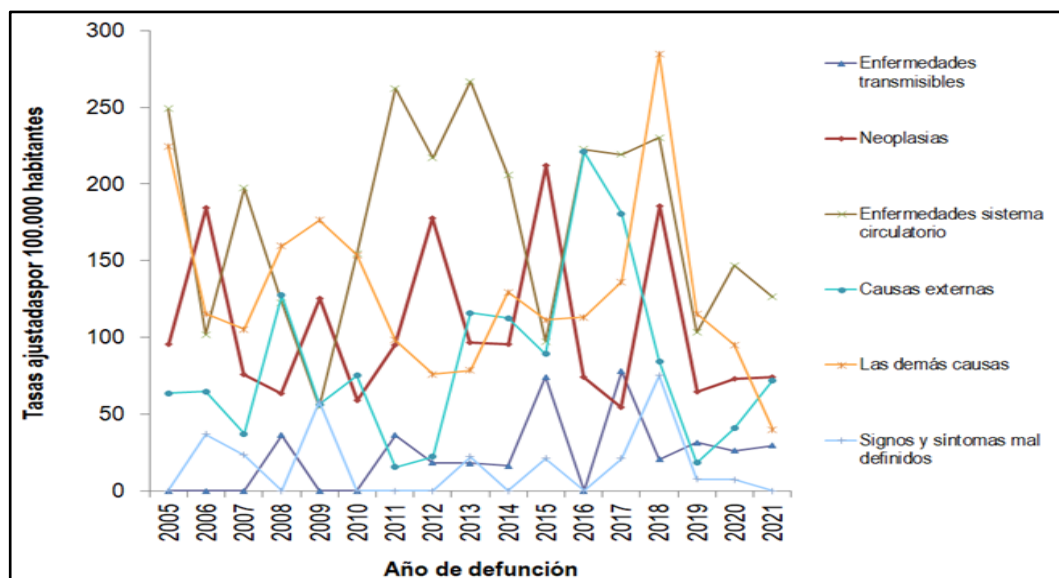

**Fuente:** DANE – SISPRO – MSPS

La tasa de mortalidad ajustada por edad para los hombres en el municipio para el período 2005 a 2021, muestra comportamiento similar a la tasa general, pues la principal causa de mortalidad para los hombres son las enfermedades del sistema circulatorio, las causas externas en el segundo lugar y en tercer lugar las neoplasias. Se hace necesario seguir fortaleciendo las acciones de promoción y prevención respecto a la detección temprana de posibles neoplasias.

Con respecto a las mujeres del municipio, la tasa de mortalidad ajustada por edad muestra que, las principales causas de mortalidad en general durante todo el período son las enfermedades del sistema circulatorio, seguido por las demás causas y en tercer lugar por las neoplasias. Este comportamiento en la mortalidad en las mujeres, alerta sobre una evaluación de las estrategias implementadas para medir su riesgo cardiovascular, es importante articular en los planes de salud programas de educación e información en estilos de vida saludable, porque estos dos grupo de enfermedades la mayoría de las patologías están asociadas con factores de riesgo como consumo de grasa saturada, alimentos procesados con alto nivel de químicos y conservantes, consumo excesivo de sal, azúcar y harinas, ingesta de alcohol, consumo de cigarrillo y sedentarismo.



**Dirección:**

Calle 31 # 30 - 08  
Parque Principal  
Código postal: 053840



**Contacto:**

+57 604 861 05 55



**Sitio web:**

[www.municipiodeguatape.gov.co](http://www.municipiodeguatape.gov.co)  
NIT 890 983 830 - 3



@alcguatape





**Municipio de Guatapé**  
Departamento de Antioquia

**Figura 5. Mortalidad en hombres y mujeres**

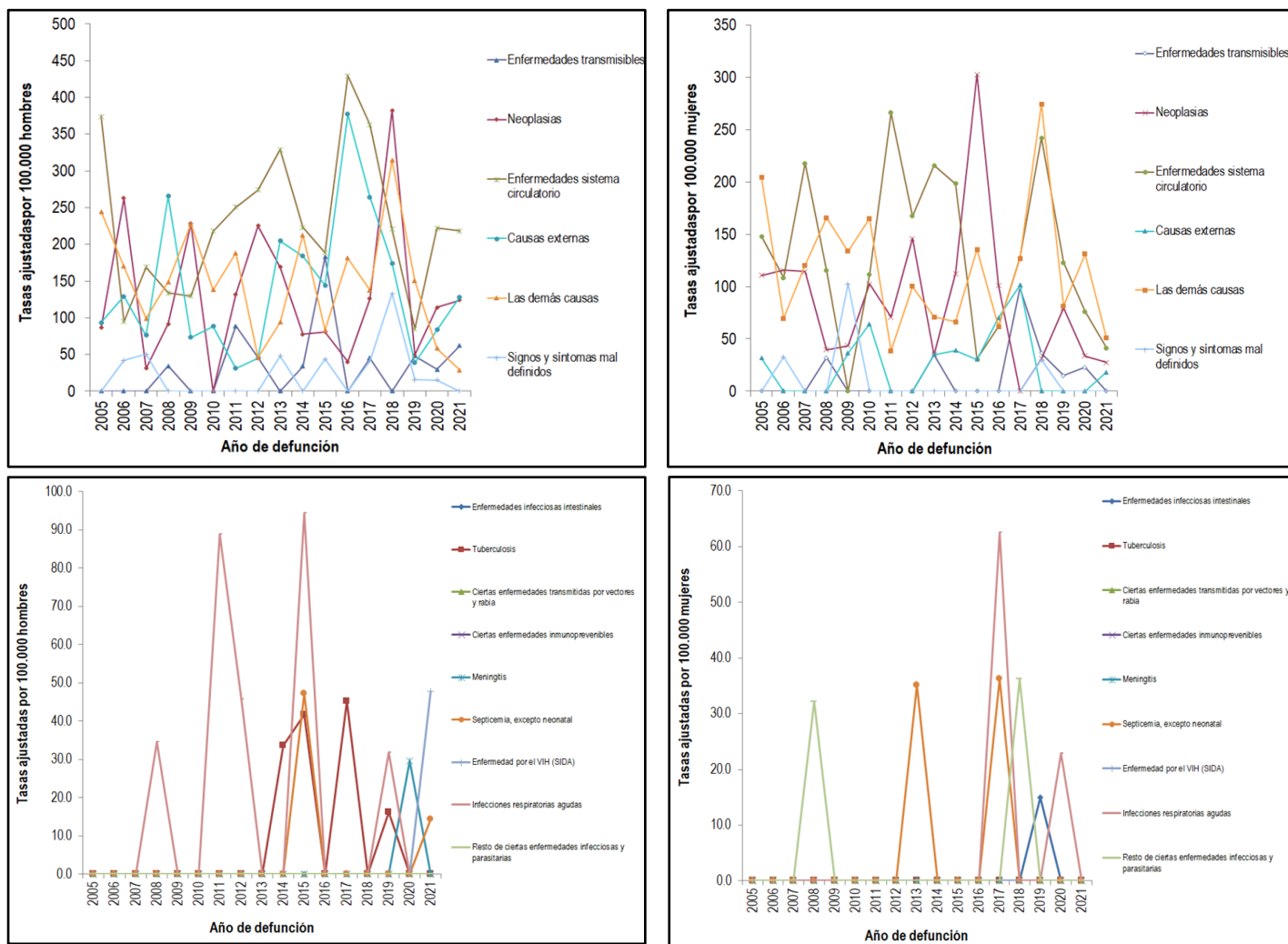

La tasa de mortalidad infantil equivale a la cantidad de muertes por cada 1.000 nacimientos vivos; de acuerdo a la Figura 6 su comportamiento ha tenido una tendencia variable desde el año 2017 se vienen presentando casos, sin embargo, para el 2021 no se presentan muertes infantiles.

**Figura 6. Tasa de mortalidad infantil, municipio de Guatapé, 2005-2021**



**Dirección:**

Calle 31 # 30 - 08  
Parque Principal  
Código postal: 053840



**Contacto:**

+57 604 861 05 55



**Sitio web:**

[www.municipiodeguatape.gov.co](http://www.municipiodeguatape.gov.co)  
NIT 890 983 830 - 3



@alcguatape





**Municipio de Guatapé**  
Departamento de Antioquia

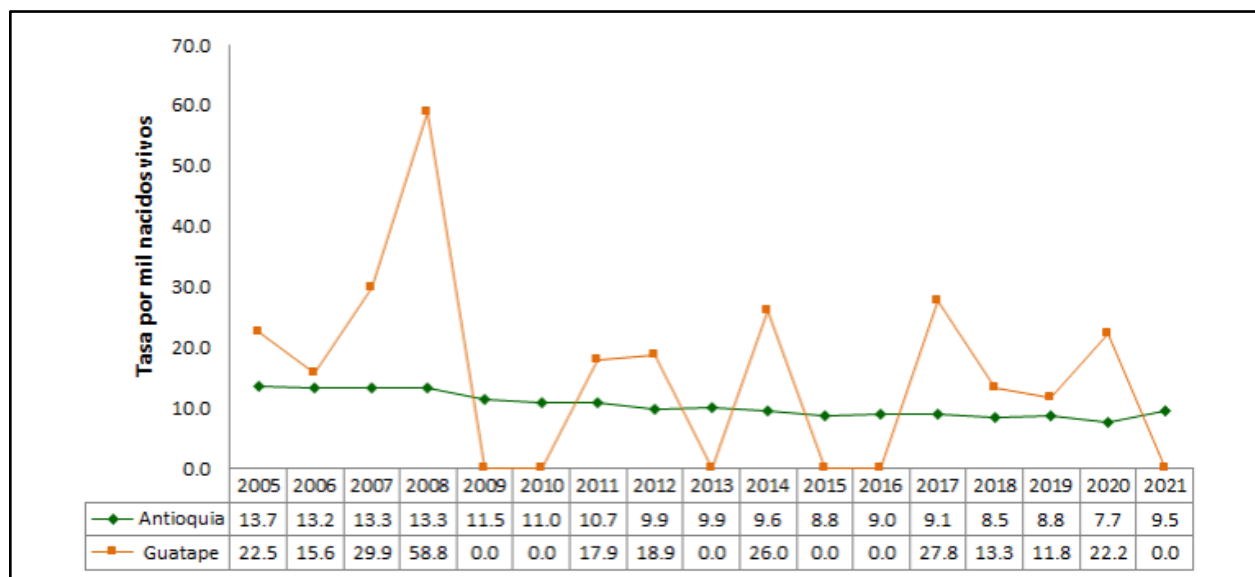

Fuente: DANE-SISPRO-MSPS

Como se puede observar en la siguiente imagen, mediante un registro hecho por el Ministerio de Salud y Protección Social en el municipio, para la localización y caracterización de personas con discapacidad, se puede observar que durante el año 2019 se registraron 488 personas con discapacidad de las cuales 368 están en la zona urbana y 120 en la zona rural.

**Tabla 2.** Caracterización personas con discapacidad según el Ministerio de Salud, diciembre de 2019.

Personas con discapacidad	
Tipo de alteración	
Población con dificultad para oír	28
Población con dificultad para hablar	20
Población con dificultad para ver	109
Población con dificultad para Moverse	166
Población con dificultad para agarrar o mover objetos	31
Población con dificultad para entender,aprender o recordar	63
Población con dificultad para comer, vestirse o bañarse	11
Población con dificultad para relacionarse o interactuar	6
Población con dificultad para realizar actividades, que generan problemas cardiacos o respiratorios	54
Total Pesonas con discapacidad	488

A donut chart illustrating the distribution of people with disabilities between the Capital (Cabecera) and the Rest of the country (Resto). The chart is divided into two segments: a large dark green segment representing the Capital with a value of 368, and a smaller light green segment representing the Rest of the country with a value of 120. A legend below the chart identifies the colors: light green for 'Cabecera' and dark green for 'Resto'.

Ubicación	Personas con discapacidad
Cabecera	120
Resto	368

Fuente: Registro para la localización y Caracterización de personas con Discapacidad, Ministerio de Salud y Protección Social. Fecha de Corte: diciembre 31 de 2019.



**Dirección:**

Calle 31 # 30 - 08  
Parque Principal  
Código postal: 053840



**Contacto:**

+57 604 861 05 55



**Sitio web:**

[www.municipiodeguatape.gov.co](http://www.municipiodeguatape.gov.co)  
NIT 890 983 830 - 3



@alcguatape



**Municipio de Guatapé**  
Departamento de Antioquia

Sin embargo, desde la Secretaría de Bienestar y Desarrollo Social de Guatapé, se realizó una caracterización en el año 2023, en donde se recopilaban unos datos de discapacidad del municipio, observando un registro de 117 individuos con discapacidad, descritos entre capacidad física, intelectual, psicosocial, auditiva, visual y múltiple, siendo la discapacidad intelectual la mayor, como se evidencia en la siguiente tabla:

**Tabla 3.** Caracterización personas con discapacidad según el área de discapacidad municipal, año 2023.

Personas con discapacidad en el municipio de Guatapé	
Discapacidad Física	31
Discapacidad Intelectual	35
Discapacidad psicosocial	16
Discapacidad Auditiva	6
Discapacidad Visual	13
Discapacidad Múltiple	16

Fuente: Secretaría de Bienestar y Desarrollo Social, Área de discapacidad Municipio de Guatapé.

Fecha de Corte: Año 2023

Las cifras de vacunación en el Municipio es otra de las variables importantes que deben tenerse en cuenta a la hora de conocer integralmente la salud Municipal. Se han venido generando iniciativas para promover la vacunación y los esquemas completos, mediante campañas municipales y nacionales PAI. Además, se implementó un plan de comunicaciones municipal sobre la importancia de la vacunación y se realizó la captación de susceptibles, mediante Monitoreos Rápidos de Vacunación (MRV) y la estrategia de APS en la zona rural.

Desde la implementación del plan de desarrollo territorial y su ejecución a través del Plan Territorial de Salud, se establecieron metas y acciones para promover la salud y reducir la carga de enfermedades transmitidas por vía aérea y de contacto directo. Estas acciones han tenido resultados positivos en la prevención de enfermedades inmunoprevenibles, evidenciado por la ausencia de niños con diagnósticos de enfermedades como difteria, tos convulsa, tétanos, Haemophilus influenzae tipo b y hepatitis B, sarampión, rubeola y paperas.

Otro logro importante que ha tenido el sector de salud es la remodelación y adecuación de la Morgue, mejorando las condiciones de salubridad, brindando un servicio ágil y de calidad.

Es crucial destacar que, en los últimos años, nuestro municipio ha sido avalado y reconocido por su destacada gestión en salud, evaluando 100 puntos en diversos criterios. En el año 2023, el puntaje obtenido superó los 90 puntos, manteniendo así la certificación y demostrando la calidad de la gestión realizada. Además, más de 5,000 personas fueron atendidas dentro del Plan Municipal de



**Dirección:**

Calle 31 # 30 - 08  
Parque Principal  
Código postal: 053840



**Contacto:**

+57 604 861 05 55



**Sitio web:**

[www.municipiodeguatape.gov.co](http://www.municipiodeguatape.gov.co)  
NIT 890 983 830 - 3



@alcguatape



**Municipio de Guatapé**  
Departamento de Antioquia

Intervenciones Colectivas y la estrategia de atención primaria en salud. Se beneficiaron a 2,006 personas a través de la realización de dos grandes festivales de la salud a nivel municipal, con un enfoque en promoción de la salud y prevención de riesgos asociados a enfermedades cardiovasculares y cáncer. Asimismo, más de 4,701 personas fueron impactadas en cuanto a una mayor consciencia y aceptación de las situaciones relacionadas con la salud mental. Esto se logró mediante una mayor intervención preventiva, mejor atención y tratamiento, gracias a un mayor acceso a los servicios de salud, así como a la desestigmatización y visibilización de la salud mental. Esto ha permitido que las personas reciban el apoyo y la atención adecuados para sus necesidades.

**Fortalecimiento Institucional (Incluye transparencia y acceso a la información pública) (A17)**

El municipio de Guatapé ha estado implementando el Modelo Integrado de Planeación y Gestión (MIPG), un marco de referencia para dirigir, planear, ejecutar, hacer seguimiento, evaluar y controlar la gestión de las entidades y organismos públicos. Este modelo articula el nuevo Sistema de Gestión, integrando los sistemas de Gestión de Calidad y de Desarrollo Administrativo con el Sistema de Control Interno, consolidando en un solo lugar, todos los elementos necesarios para que una organización pública funcione de manera eficiente y transparente.

Aunque el municipio ha realizado grandes esfuerzos en su implementación, el índice de desempeño institucional publicado a través del Formulario Único de Reporte de Avances de la Gestión (FURAG) para el año 2021 es de 68.6. Se continuará trabajando para alcanzar un índice de 74.4, que es el promedio para municipios de la misma categoría. Para lograr este objetivo, es necesario dar continuidad a las actividades que se han venido realizando y que han demostrado ser efectivas, dado que este modelo se ha implementado progresivamente desde su creación, conforme a la normativa que lo regula (Decreto 1499 de 2017 – DAFP).

Además, es crucial seguir acercando al alcalde y a su equipo de trabajo a la comunidad en cada uno de los sectores y veredas del territorio Guatapense. Este contacto directo y cercano con la ciudadanía contribuirá a fortalecer la relación entre la administración municipal y los habitantes, promoviendo la participación ciudadana y una gestión más inclusiva y transparente.

**Ciudadanía activa y participación comunitaria (A16)**

Las organizaciones comunitarias, de participación y economía solidaria, particularmente las Juntas de Acción Comunal, han desempeñado un papel fundamental en el desarrollo integral del territorio mediante la promoción de la participación ciudadana. Actualmente, el municipio de Guatapé cuenta con 11 Juntas de Acción Comunal (JACs) ubicadas en las veredas La Sonadora, La Peña, La Piedra, Quebrada Arriba, Los Naranjos, El Rosario y El Roble, así como en la zona urbana en los barrios El Recreo, Miramar, El Aeropuerto y la Junta de Acción Comunal Central Urbana, que reúne a la comunidad de otros barrios y sectores.

Además, existe un órgano de segundo grado, la Asociación de Juntas de Acción Comunal (Asocomunal), que integra a las 11 JACs del municipio. Durante el año 2023, el 73% de estas JACs



**Dirección:**

Calle 31 # 30 - 08  
Parque Principal  
Código postal: 053840



**Contacto:**

+57 604 861 05 55



**Sitio web:**

[www.municipiodeguatape.gov.co](http://www.municipiodeguatape.gov.co)  
NIT 890 983 830 - 3



@alcguatape



**Municipio de Guatapé**  
Departamento de Antioquia

elaboraron sus planes de desarrollo comunal. Por lo tanto, es imperativo continuar fortaleciendo estas organizaciones en diversos aspectos, tales como fomentar la participación de jóvenes y mujeres, elaborar proyectos, implementar presupuestos participativos y mejorar el conocimiento en gestión pública, entre otros conocimientos. Estas acciones permitirán impulsar aún más la participación y la apropiación de las problemáticas y soluciones dentro de nuestro querido Municipio de Guatapé.

## 2. JUNTOS POR EL MOVIMIENTO NIÑO: EQUIDAD SOCIAL, EDUCACIÓN, CULTURA Y DEPORTE



### **Atención y promoción social (primera infancia, infancia, juventud, personas mayores, población migrante, víctimas, discapacidad) (A14)**

El Desarrollo social y atención a grupos vulnerables (primera infancia, infancia, juventud, personas mayores, población migrante, discapacidad, víctimas) son elementos fundamentales en este Plan de Desarrollo. Actualmente, el municipio dispone de una amplia gama de programas destinados a atender a estos grupos vulnerables, lo que ha contribuido progresivamente a reducir las brechas existentes en estas poblaciones. No obstante, es imprescindible seguir implementando y fortaleciendo estas iniciativas, así como consolidar alianzas interinstitucionales para mejorar continuamente la calidad de vida de estos grupos. Además, se deben continuar las estrategias para satisfacer las necesidades básicas de la población con discapacidad funcional, que actualmente representa un 7.4% del total de la población.



**Dirección:**

Calle 31 # 30 - 08  
Parque Principal  
Código postal: 053840



**Contacto:**

+57 604 861 05 55



**Sitio web:**

[www.municipiodeguatape.gov.co](http://www.municipiodeguatape.gov.co)  
NIT 890 983 830 - 3



@alcguatape



**Municipio de Guatapé**  
Departamento de Antioquia

Así mismo, El Plan Estratégico Territorial Movimiento Niño, se perfila como la visión de desarrollo social y humano para el municipio en los próximos 10 años. Funciona como una guía integral que engloba los diferentes planes, políticas y programas sociales del municipio, abordándolos de manera intersectorial y bajo los enfoques propuestos en el documento. Además, se espera que los principios éticos y la plataforma conceptual de su versión actualizada en 2023 tengan un impacto significativo en las políticas públicas poblacionales y sectoriales, así como en los futuros planes que se implementen en el municipio.



El PET Movimiento niño tiene cinco grandes ejes estratégicos: 1) Procesos de desarrollo social y humano con arraigo, 2) Participación social y nuevas ciudadanías por la paz, 3) Desarrollo económico con justicia, 4) Fortalecimiento institucional con gestión del conocimiento, 5) Alianzas estratégicas y proyección externa. Estos ejes se desarrollan en los siguientes componentes:

Eje 1: Procesos de desarrollo social y humano con arraigo.

En este eje se encuentran todos los programas que tradicionalmente han hecho parte de Movimiento Niño, y se proponen algunos nuevos que se considera pertinente su apertura. Este eje se plantea como una ruta de atención integral en todos los cursos de vida, con enfoque diferencial y de manera intersectorial, para el desarrollo humano de los guatapenses. Los componentes de este eje son:

- 1.1. Familias gestantes
- 1.2. Estimulación de niños y niñas (0 a 2 años)
- 1.3. Abrazando la niñez (2 a 5 años)
- 1.4. Infancias libres y felices (5-11 años)
- 1.5. Adolescencias libres y cuidadas (12 a 18 años)
- 1.6. Juventudes (19 a 28 años)
- 1.7. Adultos productivos y felices (29 a 59 años)
- 1.8. Envejecer con dignidad (más de 60 años)
- 1.9. Inclusión para el desarrollo social



**Dirección:**

Calle 31 # 30 - 08  
Parque Principal  
Código postal: 053840



**Contacto:**

+57 604 861 05 55



**Sitio web:**

[www.municipiodeguatape.gov.co](http://www.municipiodeguatape.gov.co)  
NIT 890 983 830 - 3







**Municipio de Guatapé**  
Departamento de Antioquia

Eje 2: Participación social y nuevas ciudadanías por la paz.

Entendemos por participación comunitaria y social como una forma de incidencia democrática de la ciudadanía en la toma de decisiones sobre asuntos que los afectan. Identificamos cinco componentes necesarios para fortalecer este eje, a la luz de la nueva realidad digital del presente. Los componentes de este eje son:

- 2.1. Movilizadores de la participación ciudadana
- 2.2. Ciudadanías activas en todos los cursos de vida
- 2.3. Participación por la diversidad e inclusión
- 2.4. Participación sectorial
- 2.5. Guatapé como comunidad digital
- 2.6. Medios de comunicación para construir territorio y arraigo

Eje 3: Desarrollo económico con justicia social.

Este eje reconoce que hay una distribución desigual de los recursos del turismo, es decir que no toda la población se beneficia de los ingresos que genera el turismo, lo que reduce las posibilidades de movilidad social. Por eso, el desarrollo humano y humanizante del municipio depende de un desarrollo económico con justicia social. Los componentes de este eje son:

- 3.1. Formalización laboral y familias en el sistema de seguridad social
- 3.2. Oportunidades de empleo
- 3.3. Emprendimiento
- 3.4. Justicia tributaria
- 3.5. Turismo para el crecimiento rural y comunitario
- 3.6. Diversificación de la matriz económica

Eje 4: Fortalecimiento institucional con gestión del conocimiento

La sostenibilidad de Movimiento Niño en el tiempo dependerá del fortalecimiento institucional y de la correcta gestión del conocimiento, que permita documentar y evaluar los procesos a lo largo del tiempo, además de generar diagnósticos e información para una toma de decisiones asertiva. Los componentes de este eje son:

- 4.1. Fortalecimiento de la infraestructura pública para el desarrollo social y comunitario
- 4.2. Fortalecimiento de la Secretaría de Bienestar y Desarrollo Social
- 4.3. Modelo Integrado de Planeación y Gestión
- 4.4. Memoria institucional del municipio
- 4.5. Movimiento Niño en todos los planes y políticas del municipio

Eje 5: Alianzas estratégicas y proyección externa

El último eje reconoce la importancia de establecer alianzas con universidades e instituciones públicas y privadas del orden local, nacional e internacional, que permitan que Movimiento Niño pueda tener más proyección y crecimiento, no solo en el municipio, sino también en la región y en el país. Los componentes de este eje son:

- 5.1. Guatapé en constante articulación y sinergia



**Dirección:**

Calle 31 # 30 - 08  
Parque Principal  
Código postal: 053840



**Contacto:**

+57 604 861 05 55



**Sitio web:**

[www.municipiodeguatape.gov.co](http://www.municipiodeguatape.gov.co)  
NIT 890 983 830 - 3



@alcguatape



**Municipio de Guatapé**  
Departamento de Antioquia

## 5.2. Articulación con organismos internacionales

Paralelamente, la Política Pública de Juventud 2023-2033, tiene la visión de un municipio que promueva la equidad, la inclusión y la participación activa de todos los jóvenes guatapenses, con acceso a oportunidades educativas de calidad, a un mercado laboral inclusivo, a servicios de salud y bienestar, y a una rica oferta de actividades culturales y recreativas. Además, creemos firmemente en su capacidad para contribuir con ideas frescas y soluciones innovadoras a los retos que enfrentamos como sociedad.

### **Igualdad de género y empoderamiento de la Mujer (territorio protector y garante de derechos), diversidad sexual (A14)**



En cuanto a la igualdad de género, diversidad sexual, atención a la población LGBTIQ+ y empoderamiento de la MUJER, Guatapé es un territorio protector y garante de los derechos de estos grupos poblacionales, sin embargo, será un reto lograr la caracterización de la comunidad LGTBIQ+ asentada en el municipio ya que esto favorecería la gestión de programas y proyectos que los impacten positivamente y nos permitiría tener un mapeo municipal del total de este colectivo a nivel local; además, se recomienda fortalecer la relación con líderes de este colectivo y que esto permita cerrar las brechas que actualmente se presentan y se pueda trabajar más en beneficio de los mismos, por otro lado se pretende lograr una mayor inversión en el desarrollo económico de esta población que permita aumentar su productividad y desarrollo.

### **Arte, cultura, patrimonio y cultura ciudadana (A5)**

En los últimos años, el municipio ha consolidado su posición como un referente regional en procesos culturales, artísticos y patrimoniales. Se ha llevado a cabo una importante labor de identificación y activación en diversos lugares no convencionales del municipio en temas de memoria, identidad y patrimonio, lo que ha evidenciado una fuerte identidad en Guatapé. Sin embargo, es crucial seguir trabajando en el arraigo de los nuevos habitantes que están llegando.



**Dirección:**

Calle 31 # 30 - 08  
Parque Principal  
Código postal: 053840



**Contacto:**

+57 604 861 05 55



**Sitio web:**

[www.municipiodeguatape.gov.co](http://www.municipiodeguatape.gov.co)  
NIT 890 983 830 - 3



@alcguatape



**Municipio de Guatapé**  
Departamento de Antioquia

En el año 2023, la Subsecretaría de Cultura llevó a cabo la revisión y actualización del Plan Municipal de Cultura, con la participación de 391 personas. El desafío para este cuatrienio es avanzar en la implementación de todos los programas contemplados en éste. Por otro lado, el centro de formación artística brindó acceso y atención a 2055 usuarios tanto del área urbana como rural, abarcando diversos grupos poblacionales. Es necesario continuar fortaleciendo este proceso para promover un mayor desarrollo y resignificación de la cultura, mediante la consolidación de la formación artística y las manifestaciones culturales. Esto se convierte en una herramienta crucial para construir sociedades integrales, humanas y con un sentido arraigado de pertenencia y amor por el territorio.

### **Educación (A1)**



En el ámbito educativo, Guatapé muestra una cobertura neta total del 100%, superando tanto el promedio de Antioquia (93.43%) como el de Colombia (91.99%). Además, la cobertura neta en educación media alcanza el (67.89%), por encima del promedio de Antioquia (47.45%) y el de Colombia (46.92%).

Según datos del Ministerio de Educación Nacional de 2020, la tasa de deserción intra-anual del sector oficial en Guatapé es del 0.69%, mientras que la tasa de repitencia del sector oficial se sitúa en el 6.64% (Lupa para la Educación Antioquia, 2023).

En lo referente al componente de educación inicial y atención integral a la primera infancia, el Centro de Desarrollo Infantil finalizó el año 2023 brindando atención a 270 niños y niñas en la modalidad urbana, mientras que el programa de Desarrollo Infantil en Medio Familiar atendió a 90 beneficiarios entre gestantes, lactantes y niños y niñas de 0 a 5 años del área rural. A corto plazo, el desafío es mantener la estrategia de cobertura universal para garantizar el acceso de todos los niños y niñas del municipio a estos programas. Además, se prevé la ampliación y mejora de la infraestructura, así como la continua mejora de las condiciones laborales del personal, especialmente de las agentes educativas.



**Dirección:**

Calle 31 # 30 - 08  
Parque Principal  
Código postal: 053840



**Contacto:**

+57 604 861 05 55



**Sitio web:**

[www.municipiodeguatape.gov.co](http://www.municipiodeguatape.gov.co)  
NIT 890 983 830 - 3



@alcguatape



**Municipio de Guatapé**  
Departamento de Antioquia

Respecto al programa en la ruralidad, se plantea el reto de mejorar los espacios físicos donde se llevan a cabo los encuentros con las familias y los niños.

El Programa de Alimentación Escolar es una iniciativa del Gobierno Nacional que se lleva a cabo en colaboración con las autoridades locales, con el propósito de proporcionar un suplemento alimenticio que contribuya al acceso, la permanencia y la reducción del ausentismo en los establecimientos educativos durante el año escolar, así como durante la jornada académica de los niños, niñas, adolescentes y jóvenes matriculados desde preescolar hasta básica y media. Anualmente, este programa beneficia a 760 estudiantes en el municipio, distribuidos tanto en el área urbana como en las seis sedes rurales, asegurando el suministro y preparación de alimentos para mejorar la nutrición y la permanencia en la escuela de los niños y niñas locales.

En lo que respecta al sistema de educación formal, en colaboración con la Secretaría de Educación del Departamento, uno de los desafíos es la ampliación del presupuesto del fondo de educación superior mediante recursos públicos y privados para aumentar el número de beneficiarios, así como la financiación de exámenes en otras universidades públicas. También es crucial mejorar los incentivos y la capacidad de convocatoria para el desarrollo de programas de educación superior tecnológica y universitaria en el ámbito municipal.

El municipio cuenta con una Biblioteca Pública, y uno de los desafíos más importantes es llevar a cabo un proceso integral de descarte de material bibliográfico obsoleto para dar cabida a nueva bibliografía, además de implementar un sistema de codificación mediante códigos de barras. Asimismo, se requiere ampliar los programas de promoción de la lectura para llegar a diferentes públicos, como la población rural, los adolescentes, los jóvenes, los adultos gestantes y los programas de estimulación temprana, mediante la apertura de clubes de lectura y la formación en gestión y herramientas bibliográficas.

El Parque Educativo El Zócalo se ha concebido como el principal espacio de formación técnica, tecnológica y complementaria del municipio. Actualmente, presenta la necesidad de renovar sus equipos (computadoras, proyectores, consolas de videojuegos), ya que los existentes tienen más de 8 años de antigüedad. Además, es crucial mejorar las condiciones de conectividad, dado que los avances tecnológicos demandan mayor conectividad en los programas y aplicaciones. Este espacio debe evolucionar para convertirse en un centro de formación en ciencia, tecnología e innovación, por lo que se deben fortalecer áreas como la programación y el desarrollo de software.

Por último, dentro del componente educativo en miras al desarrollo y progreso de los habitantes del municipio de Guatapé, se contempla el programa Guatapé Bilingüe. Este programa busca fortalecer el inglés como segunda lengua debido a las condiciones turísticas y económicas del territorio. En este sentido, el bilingüismo y la multiculturalidad desempeñan un papel fundamental en la prestación de servicios turísticos eficientes y competitivos, así como en la mejora de oportunidades para todos los habitantes.



**Dirección:**

Calle 31 # 30 - 08  
Parque Principal  
Código postal: 053840



**Contacto:**

+57 604 861 05 55



**Sitio web:**

[www.municipiodeguatape.gov.co](http://www.municipiodeguatape.gov.co)  
NIT 890 983 830 - 3



@alcguatape



**Municipio de Guatapé**  
Departamento de Antioquia

**Deporte, la recreación y la actividad física (A4)**



En los últimos años, se ha llevado a cabo una significativa inversión en el deporte, la recreación y la actividad física tanto en las áreas urbanas como rurales, impulsando diversos programas destinados a proporcionar espacios de esparcimiento saludable y recreativo para la comunidad del municipio de Guatapé. Del mismo modo, se han implementado diversas estrategias para respaldar el desarrollo y desempeño de los deportistas en diversas disciplinas.

Hasta el año 2023, según datos suministrados por la Subsecretaría de Deportes del municipio, se proporcionó atención a cerca de 267 personas en la zona rural, incluyendo niños, jóvenes, adultos y adultos mayores a través de diversos programas deportivos. Del mismo modo, en la zona urbana, se brindó atención a alrededor de 2807 personas pertenecientes a diferentes grupos poblacionales (Subsecretaría de Deportes, 2024).



**Dirección:**

Calle 31 # 30 - 08  
Parque Principal  
Código postal: 053840



**Contacto:**

+57 604 861 05 55



**Sitio web:**

[www.municipiodeguatape.gov.co](http://www.municipiodeguatape.gov.co)  
NIT 890 983 830 - 3



@alcguatape





**Municipio de Guatapé**  
Departamento de Antioquia

### 3. JUNTOS POR EL EMPRENDIMIENTO, EL DESARROLLO ECONÓMICO Y EL TURISMO



#### **Turismo como eje del desarrollo municipal**

El turismo ha surgido como uno de los principales impulsores económicos de nuestro municipio, experimentando un crecimiento constante en la afluencia de visitantes cada año. En la actualidad, nuestro territorio se destaca como uno de los destinos preferidos por los visitantes internacionales que exploran Medellín, el Área Metropolitana y el Oriente Antioqueño. Este reconocimiento ha consolidado nuestra posición como un atractivo destino turístico en la mente de los consumidores de servicios turísticos.

**Dirección:**

Calle 31 # 30 - 08  
Parque Principal  
Código postal: 053840

**Contacto:**

+57 604 861 05 55

**Sitio web:**

[www.municipiodeguatape.gov.co](http://www.municipiodeguatape.gov.co)  
NIT 890 983 830 - 3





**Municipio de Guatapé**  
Departamento de Antioquia

El embalse Peñol - Guatapé no solo es un cuerpo de agua utilizado para la generación de energía, sino que también se ha convertido en un eje de desarrollo y un destacado atractivo turístico gracias a su navegabilidad. Esta característica lo convierte en una oportunidad económica significativa para los comerciantes de la zona.

El municipio de Guatapé se suma a los planes nacionales y departamentales de turismo, participando activamente en el plan sectorial "Turismo en armonía por la vida 2022-2026" a nivel nacional y en "Por Antioquia Firme 2024-2027" a nivel departamental para Antioquia. Estos planes tienen como objetivo fortalecer la inclusión y participación de las comunidades en el desarrollo turístico, alentando el turismo como un medio para garantizar derechos y promover el desarrollo humano.

Es fundamental intensificar la supervisión y establecer restricciones para promover el desarrollo sostenible del municipio. Este paso adquiere una importancia crucial, especialmente cuando el 92% de la población está directa o indirectamente vinculada al sector turístico. Según datos recopilados por la Cámara de Comercio, existe una estrecha relación entre el número de habitantes y la actividad económica en la zona.

Basándonos en datos recopilados de diversas fuentes, que incluyen la Cuenta Satélite de Turismo (DANE-2021-2022), el Índice de Competitividad Turística Municipal del Centro de Pensamiento Turístico de Colombia y el Informe de la Cámara de Comercio Oriente Antioqueño, Guatapé ha mantenido un destacado índice de competitividad turística. En el año 2022, ocupamos el lugar número 15 entre 198 municipios con vocación turística, obteniendo un puntaje de 5.06. Comparativamente, en el 2018, logramos un puntaje de 5.14 y estábamos en el puesto 6 entre 83 municipios.

Según el Plan Subregional de Turismo elaborado por la Cámara de Comercio y el proyecto Alianza Oriente Sostenible- AOS, se resalta el papel fundamental de los Planes de Desarrollo en el impulso de la actividad turística. Rionegro, Guatapé, San Carlos y San Rafael destacan por asignar una mayor inversión financiera a este sector y se sitúan entre los cuatro municipios con mayor institucionalidad turística en el Oriente Antioqueño. Este estudio también identifica las actividades tradicionales en la zona, entre las que se destacan el turismo de naturaleza, con actividades como deportes náuticos, y el turismo cultural, enfocado en la arquitectura local, especialmente los zócalos. Además, se señalan actividades prometedoras, como el senderismo, dentro del turismo de naturaleza.

En la Zona de Embalses, se observa que Guatapé lidera en cantidad de empresas turísticas activas, seguido por El Peñol.



**Dirección:**

Calle 31 # 30 - 08  
Parque Principal  
Código postal: 053840



**Contacto:**

+57 604 861 05 55



**Sitio web:**

[www.municipiodeguatape.gov.co](http://www.municipiodeguatape.gov.co)  
NIT 890 983 830 - 3



@alcguatape



**Municipio de Guatapé**  
Departamento de Antioquia

**Figura 8.** Diagrama de empresas turísticas activas: Zona Embalses.

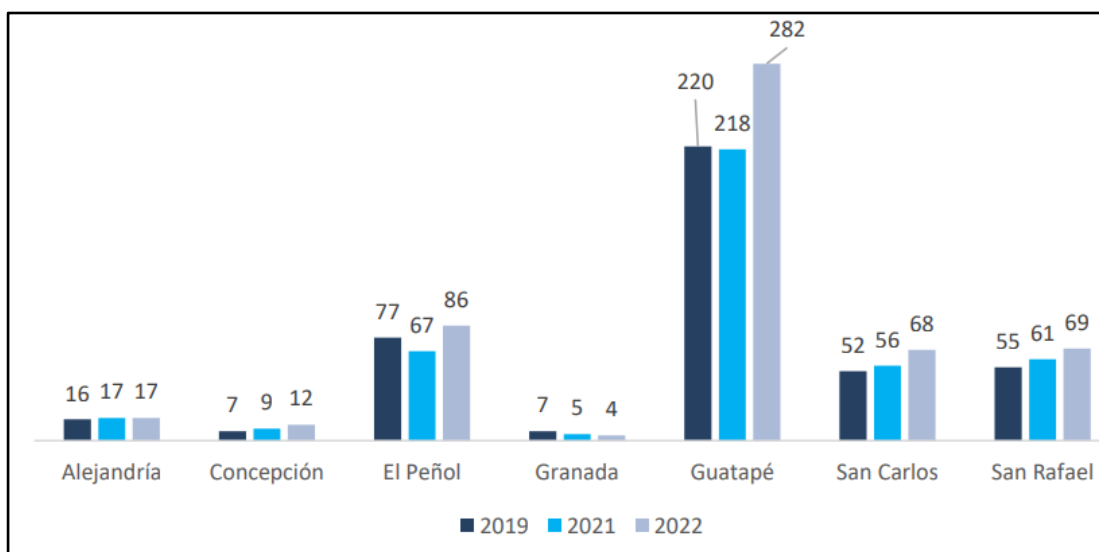

Fuente: Elaboración Equipo Técnico de construcción del Plan Subregional de Turismo - AOS 2040 con datos CCOA.

A nivel subregional, los municipios con mayor relevancia en el tejido empresarial turístico respecto a cada una de las zonas son Rionegro, Cocorná, Guatapé y Sonsón.

A continuación, se presenta el detalle de actividad de las empresas turísticas activas por municipio al año 2022:



**Dirección:**

Calle 31 # 30 - 08  
Parque Principal  
Código postal: 053840



**Contacto:**

+57 604 861 05 55



**Sitio web:**

[www.municipiodeguatape.gov.co](http://www.municipiodeguatape.gov.co)  
NIT 890 983 830 - 3



@alcguatape



**Municipio de Guatapé**  
Departamento de Antioquia

**Figura 9** Diagrama de actividades de las empresas turísticas activas en el municipio

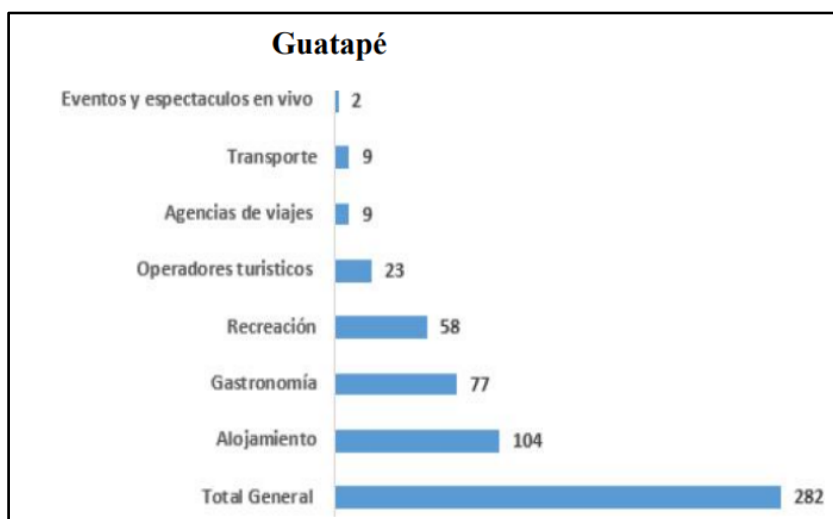

Fuente: CCOA, 2022

En esta sección se analizan los municipios de El Peñol, Guatapé, San Carlos y San Rafael, los cuales son reconocidos como los municipios con mayor nivel de desarrollo y constituyen el principal corredor turístico de la subregión. Según el Plan Subregional mencionado, Guatapé ha venido implementando sus propias estrategias de identidad y presencia digital, a través de la creación de portales digitales como su sitio web y perfiles en redes sociales. Destaca también que se encuentra en proceso de definir un eslogan y palabras clave de búsqueda, lo cual se considera un elemento crucial para el desarrollo del turismo en la zona (Cámara de Comercio del Oriente Antioqueño - Alianza Oriente Sostenible, 2023).

### **Desarrollo económico, empresarial, innovación y TIC (A13)**

El desarrollo económico del municipio ha estado estrechamente ligado al turismo. La tasa de desempleo en la zona urbana se sitúa en un 5.76%, mientras que en la zona rural es ligeramente mayor, alcanzando un 7.59%. Sin embargo, el promedio total del municipio, que se sitúa en un 6.99%, está por debajo del promedio departamental, que asciende a un 9.14%. En los últimos años, han surgido actividades conexas, como la oferta de comercio y servicios, que han contribuido al desarrollo económico de manera significativa. Para continuar fomentando este crecimiento, es crucial seguir fortaleciendo la promoción de las actividades turísticas y la integración de las tecnologías de la información y la comunicación en todos los ámbitos, desde el ámbito académico, hasta el fortalecimiento comercial y empresarial. Es fundamental aprovechar el potencial de las nuevas tecnologías para impulsar el desarrollo económico de la región.



**Dirección:**

Calle 31 # 30 - 08  
Parque Principal  
Código postal: 053840



**Contacto:**

+57 604 861 05 55



**Sitio web:**

[www.municipiodeguatape.gov.co](http://www.municipiodeguatape.gov.co)  
NIT 890 983 830 - 3



@alcguatape



**Municipio de Guatapé**  
Departamento de Antioquia

En cuanto a la empleabilidad, se observa una alta tasa de informalidad, alcanzando un 66.48% en la zona rural y un 53.86% en la zona urbana, con un promedio total del 58.14%, muy por encima del promedio departamental, que se sitúa en un 42.35%. Para abordar esta situación, se ha implementado un proceso de formalización laboral centrado en la gestión y cofinanciación de ideas de negocio, desarrollado a través de la Escuela de Emprendimiento. Esta iniciativa comprende un programa integral de 30 clases, talleres y capacitaciones anuales, que cubren aspectos fundamentales como el servicio al cliente, la formalización laboral, la seguridad social, las pensiones, la marca, el marketing digital, los costos y presupuestos, las ventas digitales, la economía circular, la creatividad para emprendedores y las habilidades comerciales. Este enfoque holístico busca proporcionar a los emprendedores locales las herramientas necesarias para establecer negocios formales y sostenibles, impulsando así el desarrollo económico y social del municipio.

En la firme apuesta por la modernización y la innovación, se han emprendido diversas acciones para integrar la tecnología en las actividades cotidianas del municipio de Guatapé. Por esta razón con el propósito de tener un turismo basado en emprendimiento, tecnologías de la información y las comunicaciones, se crearon ferias "Hecho en Guatapé" con el objetivo de dinamizar la economía local, una Escuela E, la cual forma, capacita y apoya a más de 100 emprendedores del municipio (incluidos niños y personas del área rural), el programa Capital E para estímulos económicos a unidades productivas del municipio, Un Sello E con el objetivo del mejoramiento de calidad turística y empleabilidad del municipio y a su vez la escuela E para llevar programas formativos hasta la ruralidad.

Además, como parte de una reestructuración de personal, se ha designado a un funcionario para encargarse de la gestión de las Tecnologías de la Información y la Comunicación (TIC). El objetivo principal es establecer un programa de gobierno digital, que inicialmente se centrará en el desarrollo de un sitio web y una aplicación móvil llamada "Guatappe". Esta aplicación está diseñada para facilitar la visualización de actividades culturales, aunque se continuará fortaleciendo y actualizando para centralizar información en diversas áreas. Esta iniciativa cuenta con el respaldo del Ministerio de la Información y las Comunicaciones, lo que consolida a Guatapé como un referente de tecnología e innovación en la región.

### **Alianzas para el desarrollo (A13)**

En general, la gestión y administración pública de recursos demanda una colaboración conjunta para mejorar los resultados municipales. Aunque el Municipio ha establecido alianzas para financiamiento y cofinanciamiento con diversas entidades a nivel departamental y nacional, es crucial involucrar en mayor medida a actores tanto del sector público como del privado para seguir potenciando los recursos municipales.

**Dirección:**

Calle 31 # 30 - 08  
Parque Principal  
Código postal: 053840

**Contacto:**

+57 604 861 05 55

**Sitio web:**

[www.municipiodeguatape.gov.co](http://www.municipiodeguatape.gov.co)  
NIT 890 983 830 - 3



@alcguatape





**Municipio de Guatapé**  
Departamento de Antioquia

#### 4. JUNTOS POR LA PLANEACIÓN Y DESARROLLO EQUITATIVO DEL TERRITORIO



##### **Ordenamiento Territorial (A17)**

Uno de los grandes pilares de desarrollo del municipio es el ordenamiento territorial y sus sistemas de financiación, a través de los instrumentos de ordenamiento territorial no solo se impulsa el municipio, sino que se favorecen las actividades productivas y se generan incentivos para dar continuidad a actividades claves para el desarrollo como el turismo. Nuestro municipio adoptó mediante el Acuerdo Municipal 015 de 2018 la actualización a largo plazo del Esquema de Ordenamiento Territorial (EOT); el mismo, se encuentra en ejecución de la vigencia a mediano plazo. Adicionalmente, en el municipio no se han concertado planes parciales ni unidades de planificación rural (Cornare, 2024). Los Instrumentos de ordenamiento territorial de los que se hace uso en el municipio son el impuesto predial y la delineación urbana y no se usa ni la valorización ni la plusvalía.

Según los datos obtenidos del Catastro Departamental de 2024, el Municipio de Guatapé cuenta con un total de 6,187 predios, distribuidos en 3,547 predios urbanos y 2,640 predios rurales. Estos predios deben ser objeto de revisión y ajuste, asegurando que se destinen a actividades económicas que promuevan el desarrollo integral de la población, en consonancia con sus necesidades más sentidas.

En el año 2023 se implementó un proyecto específico para actualizar la nomenclatura existente y asignar nomenclatura en la nueva zona urbana, que incluye El Aeropuerto y El Roble. Este proyecto tuvo en la cuenta la alta densificación de viviendas, los usos de suelo, el crecimiento de la población, la proximidad al centro urbano del municipio y la utilización de servicios y equipamientos socioculturales del área central, entre otras características de esta zona. Este esfuerzo ha contribuido significativamente a una mejor identificación de nuestro territorio.



##### **Dirección:**

Calle 31 # 30 - 08  
Parque Principal  
Código postal: 053840



##### **Contacto:**

+57 604 861 05 55



##### **Sitio web:**

[www.municipiodeguatape.gov.co](http://www.municipiodeguatape.gov.co)  
NIT 890 983 830 - 3



@alcguatape



**Municipio de Guatapé**  
Departamento de Antioquia



### **Equipamiento Público(A15)**

Los espacios públicos descritos en el EOT se encuentran conectados a la malla vial principal con diferentes opciones de ingreso. De esta lista se identifican el Malecón, el parque principal y espacios públicos en la unidad deportiva. Las estadísticas de espacio público (2019 - 2023) evidencian un notable crecimiento en usos de suelo, notificaciones de restablecimiento de espacio público, y espacio público recuperado, indicadores tangibles del dinamismo económico del municipio.

Según datos proporcionados por el Departamento Administrativo Nacional de Estadísticas (DANE), el municipio de Guatapé ha experimentado un notorio crecimiento en construcción en su territorio. En los últimos cuatro años, los recaudos han alcanzado una cifra histórica para nuestro municipio, con un aumento del 267% en comparación con el año 2019. En dicho año, el recaudo fue de \$863,000,000, mientras que en el año 2021 ascendió a \$2,211,000,000. Estos recursos han contribuido de manera significativa a la inversión social en nuestro municipio, mejorando la infraestructura y el equipamiento según el Informe de Empalme de la Secretaría de Planeación y Obras Públicas del año 2023.

Asimismo, es importante resaltar que se han fortalecido los ambientes institucionales, comunales y comunitarios con el objetivo de promover la convivencia ciudadana. Entre las acciones realizadas se encuentran:

- En el Palacio Municipal se llevó a cabo el mantenimiento de la cubierta y las redes eléctricas, así como la instalación de iluminación inteligente en la fachada. Además, se realizaron mejoras en el recinto del Concejo Municipal y en el Centro para la Convivencia Ciudadana, incluyendo adecuaciones locativas y mejoramiento de iluminación y sanitarios.
- En el Centro Día Gerontológico se realizó el mantenimiento de la cubierta y la adecuación de espacios, junto con la renovación de la fachada.



**Dirección:**

Calle 31 # 30 - 08  
Parque Principal  
Código postal: 053840



**Contacto:**

+57 604 861 05 55



**Sitio web:**

[www.municipiodeguatape.gov.co](http://www.municipiodeguatape.gov.co)  
NIT 890 983 830 - 3



@alcguatepe



**Municipio de Guatapé**  
Departamento de Antioquia

- En el Centro para el Bienestar de personas mayores se construyó un nuevo patio exterior.

Estas son algunas de las áreas que se beneficiaron a través de la adecuación y mejora continua de las instalaciones en los últimos cuatro años de la administración. Adicionalmente, en cumplimiento con la normativa de equipamientos públicos para la salud, se llevaron a cabo mejoras en las instalaciones de la Empresa Social del Estado Hospital La Inmaculada en el año 2023. Estas mejoras incluyeron adecuaciones en urgencias para ampliar la capacidad del hospital, así como mejoras en la cubierta, pintura, cambio de luminarias y adecuación de espacios.

También se llevó a cabo la construcción de un parque sacúdete en convenio con el Ministerio del Interior, con el fin de proporcionar un espacio de sano esparcimiento para la comunidad guatapense. Guatapé dispone de una robusta infraestructura pública que ha brindado beneficios tanto a la población local como a los visitantes. No obstante, es esencial continuar fortaleciendo las estructuras existentes y emprender nuevas obras que contribuyan al bienestar de los habitantes del municipio. Además, es necesario centrarse en proyectos que promuevan la seguridad y estimulen el turismo, pues este último actúa como un eje integrador fundamental para el desarrollo de la región.

### **Vivienda (A7)**

El análisis de datos provenientes de TERRIDATA y la ENCUESTA DE CALIDAD DE VIDA DE LA GOBERNACIÓN, junto con el déficit cualitativo de vivienda del 3.5% en 2022, nos muestra una realidad compleja marcada por el crecimiento poblacional en el oriente antioqueño. A pesar de este desafío, Guatapé ha logrado avances notables, reduciendo el déficit cualitativo de viviendas del 17.89% en 2018 al 12.6% en 2022. Están en proceso de planificación y ejecución 251 Soluciones de Vivienda Nueva, las cuales han sido esenciales para reducir el déficit cualitativo. Destacan proyectos como Espíritu Santo, Colores de Miramar, La Fénix y Balcones de San Juan.

Con la implementación de 113 mejoramientos urbanos y 53 rurales durante el cuatrienio anterior, se han mejorado las condiciones habitacionales en el municipio, con el suministro de materiales, reparación de cubiertas y mejoras en cocinas han impactado positivamente la calidad de vida. De acuerdo con el informe de empalme 2020-2023, presentado por la Secretaría de Planeación y Obras Públicas, destaca que el 34% de los mejoramientos se destinaron a viviendas en la zona rural, sin embargo, se presenta un mayor déficit cualitativo de vivienda en las veredas en comparación con los hogares urbanos.

Durante el año 2022, mediante el Acuerdo 019 del 18 de noviembre de 2022 en el Concejo Municipal y su subsiguiente implementación, se ha contribuido a regular el acceso a los programas de vivienda. Esto ha garantizado la trazabilidad y transparencia en la asignación de recursos, siendo fundamental para agilizar la selección de hogares beneficiados y optimizar el proceso administrativo de otorgamiento de subsidios.



**Dirección:**

Calle 31 # 30 - 08  
Parque Principal  
Código postal: 053840



**Contacto:**

+57 604 861 05 55



**Sitio web:**

[www.municipiodeguatape.gov.co](http://www.municipiodeguatape.gov.co)  
NIT 890 983 830 - 3



@alcguatape





**Municipio de Guatapé**  
Departamento de Antioquia

Por consiguiente, el principal desafío durante este gobierno será buscar la equidad y el bienestar de cada hogar en nuestro amado municipio. Esto implica la construcción de un territorio más inclusivo y sostenible para todos.

## 5. JUNTOS POR EL MEDIO AMBIENTE Y DIGNIFICACIÓN DEL CAMPO



### **Servicios Públicos - Agua potable y saneamiento básico (A6-A3)**

Entre los datos más relevantes en cuanto a la prestación de servicios públicos, se destaca la cobertura de acueducto está en un 97.4% por encima del promedio de Antioquia y de Colombia; y la cobertura de alcantarillado es de 80% por encima del promedio de Colombia y dos puntos por debajo del promedio de Antioquia, así mismo según datos del Ministerio de las Tecnologías de la Información y las comunicaciones, Guatapé cuenta con mayor cobertura en banda ancha: 17.8% que en General el país: 16.5% un poco por debajo del departamento: 22.3% y finalmente en cuanto a cobertura eléctrica rural el municipio presenta muy buenos resultados ya que presenta cobertura del 99.7%, Antioquia 97.1% y Colombia con un 88.1%, las cifras anteriores sitúan Municipio en un lugar privilegiado en cuanto a servicios públicos, pero se debe seguir fortaleciendo integralmente tanto las infraestructuras individuales y colectivas como el relacionamiento con las empresas prestadoras y la atención a la comunidad en general.



**Dirección:**

Calle 31 # 30 - 08  
Parque Principal  
Código postal: 053840



**Contacto:**

+57 604 861 05 55



**Sitio web:**

[www.municipiodeguatape.gov.co](http://www.municipiodeguatape.gov.co)  
NIT 890 983 830 - 3



@alcguatape



**Municipio de Guatapé**  
Departamento de Antioquia



### Índice de riesgo de calidad de agua (IRCA)

De acuerdo con los datos publicados por la Corporación Autónoma regional Rionegro Nare – CORNARE, el índice de riesgo de calidad de agua (IRCA) se muestra a continuación:

**Figura 10.** Índice de riesgo de la calidad del agua

CATEGORÍAS		URBANO	RURAL
DE 0.0 A 5 %	<b>SIN RIESGO</b>		
DE 5.1 A 13 %	<b>BAJO</b>		
DE 13.1 A 34 %	<b>MEDIO</b>		
DE 34.1 A 79 %	<b>ALTO</b>		
DE 79.1 A 100 %	<b>INVIABLE SANITARIAMENTE</b>		
		<b>2.691 suscriptores</b> <b>0.45%</b> el cual se clasifica en la categoría "sin riesgo".	El municipio cuenta con 6 acueductos que abastecen la zona rural; 4 acueductos se encuentran sin riesgo y 2 en riesgo alto

Fuente: Gobernación de Antioquia 2023

**Demanda:** Se cuenta con 48 expedientes vigentes relacionados con concesiones de agua y Registro Único de Recurso Hídrico (RURH), los cuales tienen un caudal concesionado de 210 m<sup>3</sup>/s.

**Acueducto municipal:** Saneamiento urbano: El municipio posee 1 concesión de agua para el acueducto que abastece el área urbana, el caudal concesionado es de 21 l/s, con el nombre La Laguna para uso doméstico. Adicionalmente, se cuenta con otra concesión fuente dos de 31.9 l/s, La Florida 1 y 2.

**Saneamiento:** El municipio tiene 1 PTARD: Principal, ubicada en el sector Betania, la cual trata el 100% de las aguas residuales generadas en el casco urbano. El Roble, cuenta con un pozo colectivo para este sector, la carga que recibe este pozo ha sido reducida considerablemente con la construcción del



**Dirección:**

Calle 31 # 30 - 08  
Parque Principal  
Código postal: 053840



**Contacto:**

+57 604 861 05 55



**Sitio web:**

www.municipiodeguatape.gov.co  
NIT 890 983 830 - 3



@alcguatape





**Municipio de Guatapé**  
Departamento de Antioquia

colector 8, esto aumentando la eficiencia de este sistema. Es de anotar que, es perentorio la optimización del sistema teniendo en cuenta el gran desarrollo urbanístico del sector en donde se encuentra éste.

**Saneamiento rural:** Entre el año 2020 a 2023 se han instalado 40 pozos sépticos. Tomando como referencia los Referentes Ambientales del año 2016, para el año 2023 se tiene un déficit estimado de 32 pozos para familias de los grupos A (pobreza extrema) y B (pobre) según la nueva clasificación del Sisbén IV, número importante a priorizar con la finalidad de incrementar el porcentaje de tratamiento en la zona rural. (CORNARE, 2024).

**Residuos Sólidos:** El municipio realizó el proceso de revisión y actualización del Plan de Gestión Integral de Residuos Sólidos - PGIRS, el cual fue acogido a través del Decreto municipal 026-2022, proyectando las siguientes metas de aprovechamiento:

**Figura 11. Medidores de referentes ambientales.**

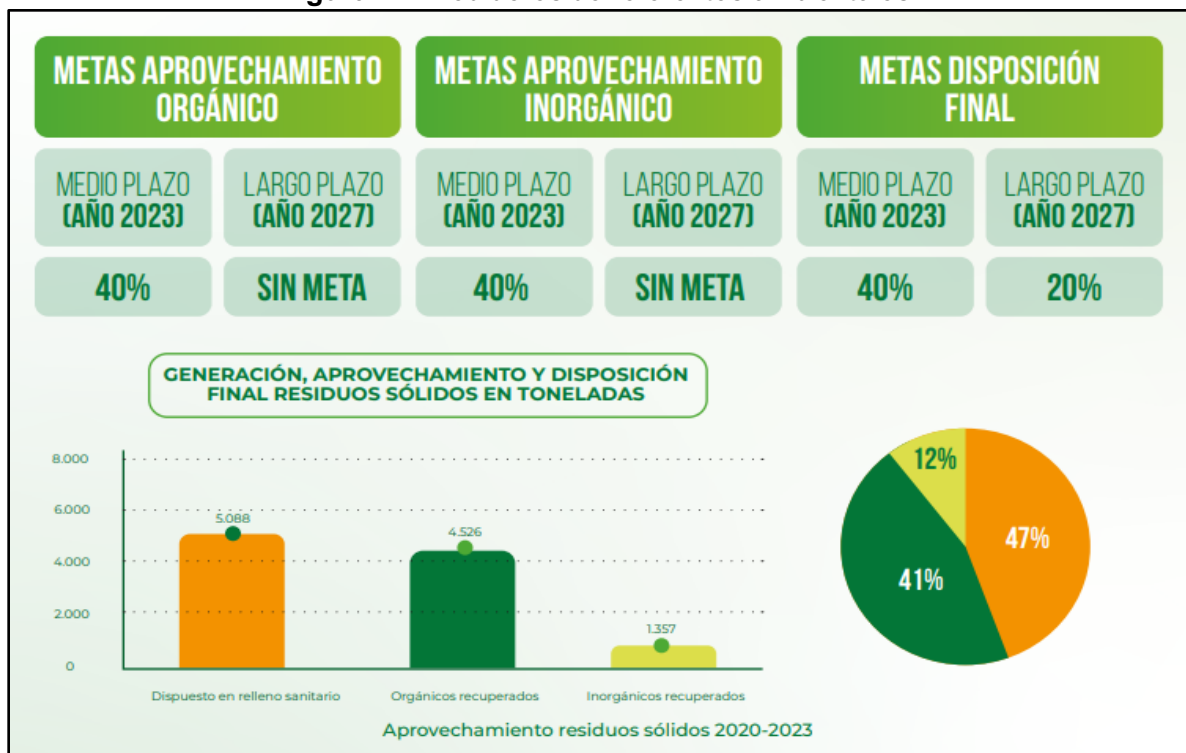

Fuente: Cornare, Referentes ambientales, para la construcción de los Planes de Desarrollo 2024 - 2027 de los municipios de la región.

Para el año 2023 en materia de residuos orgánicos, el municipio queda con una capacidad instalada para el tratamiento de 3.768 ton/año a través de sistemas de aireación forzada y convectiva.



**Dirección:**

Calle 31 # 30 - 08  
Parque Principal  
Código postal: 053840



**Contacto:**

+57 604 861 05 55



**Sitio web:**

[www.municipiodeguatape.gov.co](http://www.municipiodeguatape.gov.co)  
NIT 890 983 830 - 3





**Municipio de Guatapé**  
Departamento de Antioquia

Residuos Inorgánicos Aprovechables: El municipio cuenta con una Asociación de Recicladores de Oficio y con 3 Estaciones de Clasificación y Aprovechamiento – ECAS, las cuales pertenecen a esta asociación.

Aunque hemos sido reconocidos por nuestro buen manejo de residuos sólidos en el año 2023, con destacadas gestiones e implementación de procesos de aprovechamiento, aún enfrentamos una gran necesidad de fortalecer la cultura ambiental en toda la población, especialmente entre los turistas y la población flotante, a través de sensibilizaciones y jornadas educativas que promuevan la correcta disposición de los residuos sólidos.

Residuos de Construcción y Demolición (RCD): No se cuenta con un sitio para el manejo, aprovechamiento y disposición de residuos de construcción y demolición RCD.

En relación con la disposición final de residuos, el municipio cuenta con relleno sanitario activo en operación, denominado Los Miraflores, ubicado en la vereda El Rosario, con capacidad de operación de 9 años (2032).

**Ambiental (A10)**

Guatapé es un territorio privilegiado y estratégico debido a sus condiciones topográficas, que ofrecen amplias ventajas comparativas en términos de biodiversidad y recursos naturales. Destaca por sus especies únicas de flora y fauna, alta riqueza hídrica, extensos bosques, potencial turístico y ecoturismo, así como su vocación y capacidad para la producción agrícola. Su ubicación geográfica estratégica proporciona una variedad de climas. Además, las zonas de vida presentes en el territorio favorecen la gran biodiversidad que Guatapé alberga, incluyendo el Bosque Pluvial Premontano (bp - PM), el Bosque Muy Húmedo Montano Bajo (bmh - Mb), y el Bosque Pluvial Montano Bajo (bp - Mb) (Plan de Educación Ambiental Municipal, 2021-2031).

El POMCA es el instrumento de planificación, a través del cual se realiza la planeación del uso coordinado del suelo, de las aguas, de la flora y la fauna y el manejo de la cuenca. El objetivo primordial de su zonificación ambiental es determinar y espacializar áreas dentro de la cuenca hidrográfica. Define zonas de manejo ambiental para los siguientes propósitos: i) la protección, conservación, uso y aprovechamiento sostenible de los recursos naturales renovables; ii) ocupación del territorio de forma segura; iii) evitar nuevas condiciones de riesgo en la cuenca o territorio. En la siguiente figura se muestra el porcentaje y el área correspondiente a cada POMCA.



**Dirección:**

Calle 31 # 30 - 08  
Parque Principal  
Código postal: 053840



**Contacto:**

+57 604 861 05 55



**Sitio web:**

[www.municipiodeguatape.gov.co](http://www.municipiodeguatape.gov.co)  
NIT 890 983 830 - 3



@alcguatape



**Municipio de Guatapé**  
Departamento de Antioquia

**Figura 12. Porcentaje y áreas correspondiente a cada POMCA**

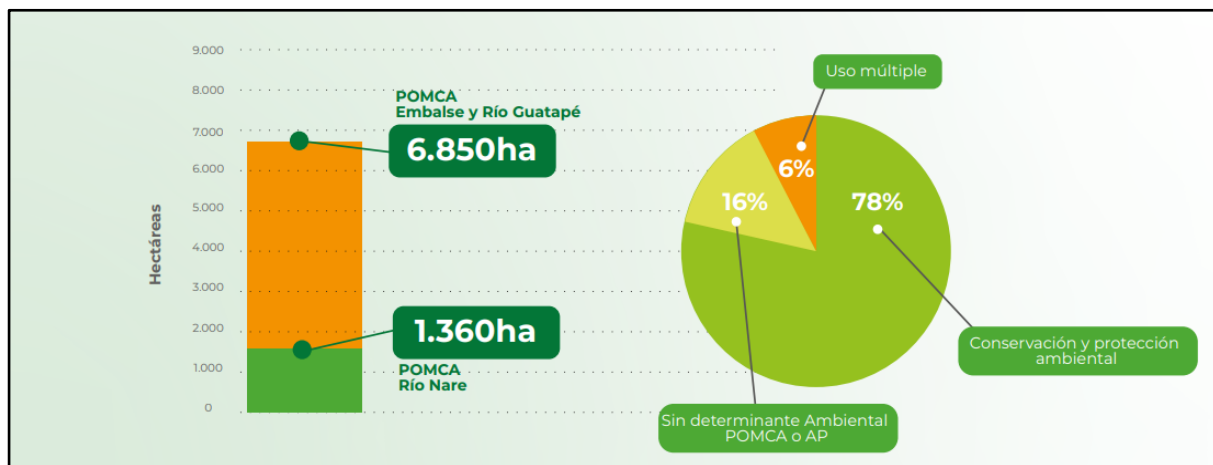

Fuente: Cornare, Referentes ambientales, para la construcción de los Planes de Desarrollo 2024 - 2027 de los municipios de la región.

**Recurso Aire:** Entre 2020 y 2023 se han realizado 11 inspecciones en el municipio para la evaluación de emisiones vehiculares, evidenciando un porcentaje de incumplimiento (rechazos) del 73%.

**Gestión del Ruido:** En colaboración con Cornare, se ha elaborado el Plan de Descontaminación y Gestión del Ruido, el cual fue adoptado mediante el Proyecto de Acuerdo número 04 de 2021. Como parte de su implementación, se han llevado a cabo mediciones de ruido diurno y nocturno, así como la identificación de sistemas de sonido en establecimientos abiertos al público. Además, se han realizado jornadas de sensibilización dirigidas a la comunidad, especialmente al sector comercial.

**Cambio Climático:** En el periodo 2020 a 2022, el municipio ha implementado medidas de mitigación que tienen un potencial de reducción de emisiones GEI de 55.568,60 tCO<sub>2</sub>eq en las cuales se han invertido un total de \$4.196.188.834. En cuanto a las medidas de adaptación, las estrategias han estado orientadas en su mayoría a la preservación de los ecosistemas y sus servicios, en especial al ecosistema bosques e hídrico y ha invertido un total de \$100.640.419. Las medidas que se reportan son aquellas que están directamente articuladas con la implementación del Plan Integral de Gestión del Cambio Climático Territorial, en el marco del art. 9 de la ley 1931 de 2018, para el caso de Antioquia, el PICCA.

El Plan de Adaptación al Cambio Climático del municipio, elaborado en 2021 con el respaldo de la corporación ambiental y tomando como referencia el PICCA y el Plan de Crecimiento Verde y Desarrollo Compatible con el Clima para el Oriente Antioqueño, establece una hoja de ruta para preparar el territorio ante los impactos del cambio climático para el año 2030. Este plan se centra en la implementación de acciones de conocimiento, reducción, mitigación y adaptación, con el objetivo de



**Dirección:**

Calle 31 # 30 - 08  
Parque Principal  
Código postal: 053840



**Contacto:**

+57 604 861 05 55



**Sitio web:**

[www.municipiodeguatape.gov.co](http://www.municipiodeguatape.gov.co)  
NIT 890 983 830 - 3



@alcguatepe



**Municipio de Guatapé**  
Departamento de Antioquia

contribuir a la seguridad, bienestar y calidad de vida de los habitantes, así como al desarrollo bajo en carbono y resiliente al clima. Algunas de las medidas contempladas en este plan incluyen:

- **Educación y sensibilización:** Promover la consciencia y el conocimiento sobre el cambio climático entre la población, así como la adopción de prácticas sostenibles en el hogar, la comunidad y el lugar de trabajo.
- **Medidas de reducción y mitigación:** Implementar acciones para reducir las emisiones de gases de efecto invernadero, como la promoción de energías limpias y la eficiencia energética, así como la gestión adecuada de residuos.
- **Adaptación:** Desarrollar infraestructuras y sistemas resilientes al clima, como la construcción de sistemas de drenaje pluvial mejorados para hacer frente a eventos climáticos extremos, la protección y restauración de ecosistemas clave, como bosques y cuencas hidrográficas.
- **Gestión del recurso hídrico:** Garantizar la disponibilidad y calidad del agua mediante la protección de las microcuencas abastecedoras, la implementación de prácticas de conservación del suelo y el agua, y la gestión sostenible de los recursos hídricos.

En resumen, el Plan de Adaptación al Cambio Climático del municipio tiene como objetivo principal preparar el territorio para afrontar los efectos del cambio climático, asegurando la protección de los ecosistemas y el recurso hídrico, así como el bienestar y desarrollo sostenible de la población.

En el mismo sentido, se han protegido 3,202 hectáreas en áreas designadas como protegidas y bajo esquemas de pagos por servicios ambientales e incentivos de conservación, manteniendo la misma extensión de áreas protegidas según lo estipulado en el acuerdo 015 del 2018 del EOT. Además, se realizó la adquisición de un terreno de aproximadamente 21.5 hectáreas en la vereda La Sonadora, donde se llevó a cabo la plantación de alrededor de 6,600 árboles nativos con el fin de preservar la microcuenca que abastece al acueducto multiveredal. Asimismo, se ejecutaron actividades de reforestación en varias zonas estratégicas, alcanzando un total de 29,182 árboles plantados en 67.5 hectáreas intervenidas.

**Stock de Carbono:** Según las estimaciones realizadas por Cornare, respecto al Carbono almacenado en la Biomasa Aérea de los Bosques Naturales en la jurisdicción, en el municipio, se cuenta en promedio con un potencial de captura y reserva de 33 ton/hectárea de Carbono, que representa el 0,65 % del total de las reservas de Carbono de la región.



**Dirección:**

Calle 31 # 30 - 08  
Parque Principal  
Código postal: 053840



**Contacto:**

+57 604 861 05 55



**Sitio web:**

[www.municipiodeguatape.gov.co](http://www.municipiodeguatape.gov.co)  
NIT 890 983 830 - 3



@alcguatape



**Municipio de Guatapé**  
Departamento de Antioquia

**Figura 13. Stock de Carbono Ton/ha**

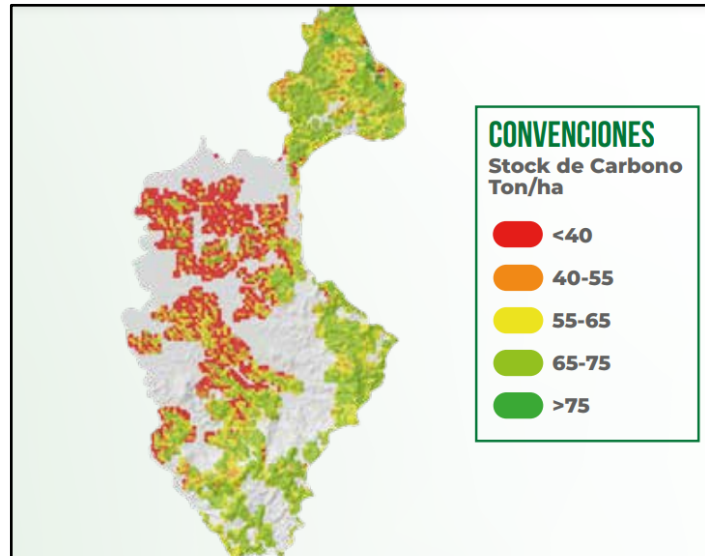

*Fuente: Cornare, Referentes ambientales, para la construcción de los Planes de Desarrollo 2024 - 2027 de los municipios de la región.*

**Crecimiento verde:** El municipio, cuenta con 1 negocio verde verificado: Reserva de la Sociedad Civil La Imaginación. Cornare brinda apoyo a esta iniciativa sostenible en temas de formación, mejoramiento de procesos, promoción y encadenamiento comercial.

**Gestión de la Diversidad:** El Sistema Regional de Áreas Protegidas del Oriente Antioqueño (SIRAP Oriente) en jurisdicción de Cornare tiene 200.182 hectáreas, integrado por 9 Reservas Forestales Protectoras (RFP), 12 Distritos Regionales de Manejo Integrado (DRMI) y 45 Reservas Naturales de la Sociedad Civil (RNSC).

El municipio tiene jurisdicción en las siguientes áreas protegidas y cuenta con hectáreas en proceso de restauración, conservación y una prioridad alta para procesos de restauración, esto se evidencia claramente en las figuras a continuación:



**Dirección:**

Calle 31 # 30 - 08  
Parque Principal  
Código postal: 053840



**Contacto:**

+57 604 861 05 55



**Sitio web:**

[www.municipiodeguatape.gov.co](http://www.municipiodeguatape.gov.co)  
NIT 890 983 830 - 3







Municipio de Guatapé  
Departamento de Antioquia

Figura 14. Hectáreas protegidas en el municipio

ÁREA PROTEGIDA	FIGURA	ACTO ADMINISTRATIVO	ÁREA (ha)
DRMI Embalse Peñol Guatapé y cuenca alta del río Guatapé	Acuerdo Inderana 10-1985, Acuerdos Cornare 268-2011, 294-2013, 370-2017, 384-2019, 402-2020, 420-2022 y 427-2022	Acuerdo 329 de 2015 y Acuerdo 411 de 2021	943,92
DRMI Las Camelias	Distrito Regional de Manejo Integrado	Acuerdo 328 de 2015 y Resolución 112-6981-2017	253,50
RNSC Irati Dojura	Reserva Natural de la Sociedad Civil	019 de 2023	1,94
RNSC La Imaginación	Reserva Natural de la Sociedad Civil	173 de 2021	1,59
RNSC Monasterio Santa María de la Epifanía de los Monjes Benedictinos	Reserva Natural de la Sociedad Civil	167 de 2017	51,71
RNSC Potrerito	Reserva Natural de la Sociedad Civil	138 de 2016	6,00
RNSC Providencia	Reserva Natural de la Sociedad Civil	052 de 2016	10,23

Fuente: Cornare, Referentes ambientales, para la construcción de los Planes de Desarrollo 2024 - 2027 de los municipios de la región.

Figura 15. Áreas protegidas en el municipio

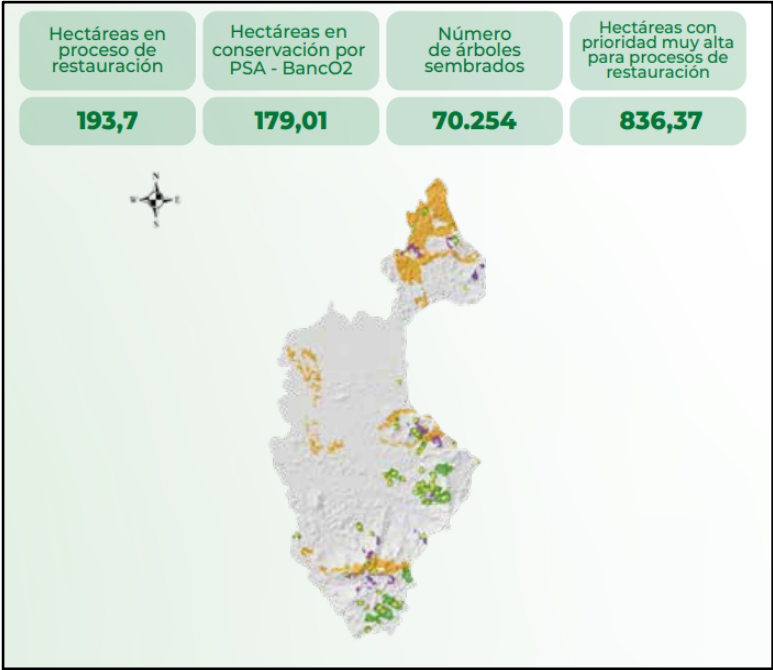

Dirección:  
Calle 31 # 30 - 08  
Parque Principal  
Código postal: 053840



Contacto:  
+57 604 861 05 55



Sitio web:  
[www.municipiodeguatape.gov.co](http://www.municipiodeguatape.gov.co)  
NIT 890 983 830 - 3



@alcguatape



**Municipio de Guatapé**  
Departamento de Antioquia

*Fuente: Cornare, Referentes ambientales, para la construcción de los Planes de Desarrollo 2024 - 2027 de los municipios de la región.*

Dada la significativa afectación de nuestra cobertura natural debido a prácticas inadecuadas en la expansión agrícola y agropecuaria, nuestra fauna silvestre se encuentra amenazada por la caza indiscriminada y la pérdida de hábitat. Por consiguiente, es de vital importancia fomentar un desarrollo sostenible que propicie un crecimiento equilibrado en armonía con nuestros recursos naturales. Resulta fundamental sensibilizar tanto a los habitantes locales como a los visitantes acerca del valor ecológico de nuestras riquezas ambientales y la importancia de su preservación.

En Colombia, a pesar de contar con diversas normativas que regulan ciertos aspectos relacionados con el bienestar y la protección animal, persisten vacíos y obstáculos que impiden garantizar un verdadero bienestar animal, reconociendo su condición de seres sintientes. Por ende, es responsabilidad tanto del Estado como de la sociedad, trabajar conjuntamente para lograr resultados significativos en este ámbito (Política Nacional de Protección y Bienestar Animal, 2022).

En definitiva, es vital promover la protección y conservación de nuestros recursos naturales para mejorar la calidad de vida de nuestros habitantes. En este sentido, es responsabilidad de todos trabajar de manera articulada para garantizar el equilibrio y la sostenibilidad ambiental de nuestro territorio.

### **Prevención y atención de desastres(A12)**

En cuanto a prevención y atención de desastres, de manera positiva la mayor inversión que se ha realizado es en reducción de riesgos y en menor medida en el manejo de desastres, se requiere continuar acciones de conocimiento del riesgo y fortalecimiento institucional para evitar la materialización de éstos.

El Municipio cuenta con los siguientes estudios de riesgos:

- Evaluación y zonificación de riesgos y dimensionamiento de procesos erosivos 2011.
- Panorama de la amenaza sísmica 2011.
- Zonificación de la amenaza, evaluación de la vulnerabilidad y el riesgo en la cabecera urbana 2013



**Dirección:**

Calle 31 # 30 - 08  
Parque Principal  
Código postal: 053840



**Contacto:**

+57 604 861 05 55



**Sitio web:**

[www.municipiodeguatape.gov.co](http://www.municipiodeguatape.gov.co)  
NIT 890 983 830 - 3



@alcguatape



**Municipio de Guatapé**  
Departamento de Antioquia

**Figura 16.** Zonas de condición de amenaza para priorizar estudio de detalle.

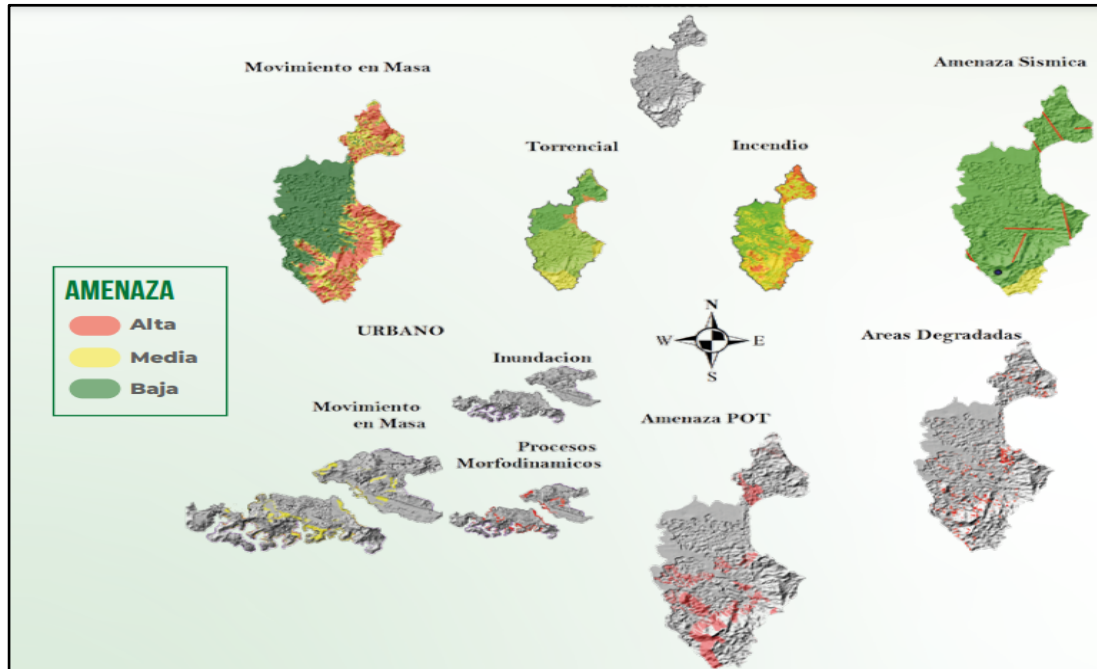

*Fuente: Cornare, Referentes ambientales, para la construcción de los Planes de Desarrollo 2024 - 2027 de los municipios de la región.*

Adicionalmente, en el año 2023 se realizaron actualizaciones en los dos instrumentos de gestión del riesgo municipales: el Plan Municipal de Gestión del Riesgo de Desastres (PMGRD) y la Estrategia Municipal de Respuesta a Emergencias (EMRE), con una vigencia extendida hasta el año 2035. Esta actualización capacita al municipio para priorizar, programar y ejecutar acciones concretas siguiendo los procesos establecidos en la gestión del riesgo.

Por otro lado, según un estudio llevado a cabo por La Corporación Autónoma Regional de las Cuencas de los Ríos Negro y Nare CORNARE, mediante convenio interadministrativo de Cornare 214-2023 y Cornare – Alcaldía de Rionegro - AOS (Alianza Oriente Sostenible) No.100007-019-2020- Ci0006-2023, se identificaron las áreas degradadas a nivel subregional, para el municipio de Guatapé, identificando en total 711 procesos distribuidos a lo largo de todo el municipio. Se destaca que la distribución de los procesos tiene una concentración de movimientos en masa hacia el Este, donde se concentran las zonas de mayor pendiente del municipio y de procesos erosivos y antrópicos hacia el Oeste, donde se muestra un desarrollo urbanístico acelerado en los alrededores del embalse, como se puede apreciar en la figura siguiente:



**Dirección:**

Calle 31 # 30 - 08  
Parque Principal  
Código postal: 053840



**Contacto:**

+57 604 861 05 55



**Sitio web:**

[www.municipiodeguatape.gov.co](http://www.municipiodeguatape.gov.co)  
NIT 890 983 830 - 3



@alcguatape



**Municipio de Guatapé**  
Departamento de Antioquia

**Figura 17.** Áreas degradadas en el municipio de Guatapé.

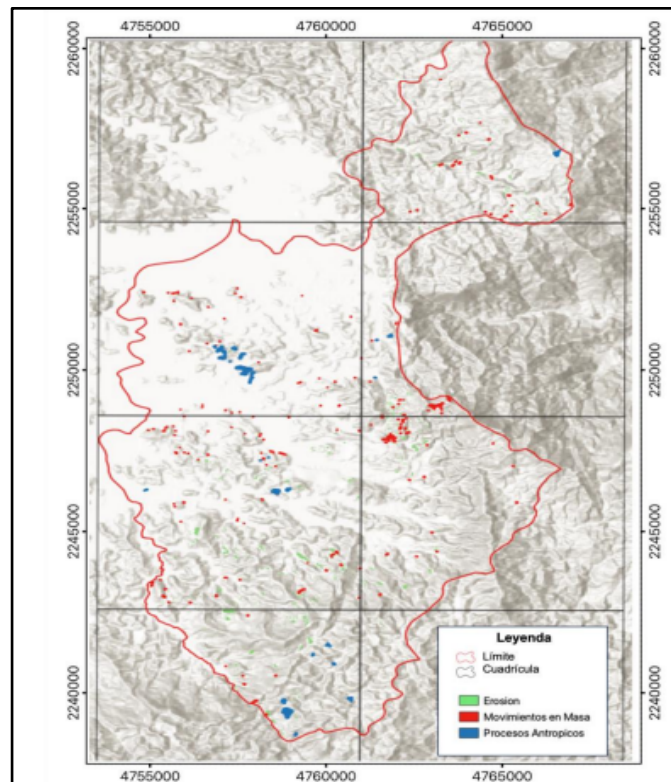

*Fuente: AOS, Cornare y Municipio de Rionegro, identificación y evaluación de áreas degradadas en municipios de la jurisdicción Cornare, Municipio de Guatapé. 2023.*

En la siguiente tabla, se presenta la distribución de los procesos identificados por cada una de las distintas clases y subclases. Se entiende como clase al grupo general que abarca los tipos de procesos que generan áreas desnudas y/o degradadas, son clases, movimientos en masa, erosión y procesos antrópicos. Adicionalmente, se entiende como subclase a la particularidad o mayor detalle de las clases previamente identificadas, es posible identificar una subclase cuando la resolución espacial de la imagen es suficiente para identificar un proceso según su tamaño.



**Dirección:**

Calle 31 # 30 - 08  
Parque Principal  
Código postal: 053840



**Contacto:**

+57 604 861 05 55



**Sitio web:**

[www.municipiodeguatape.gov.co](http://www.municipiodeguatape.gov.co)  
NIT 890 983 830 - 3





**Municipio de Guatapé**  
Departamento de Antioquia

**Tabla 4.** Distribución de procesos morfodinámicos y erosivos en el municipio de Guatapé

Procesos	Subclases	Municipio de Guatapé
<b>Movimientos en Masa</b>	Deslizamiento rotacional	102
	Deslizamiento traslacional	98
	Caída	0
	Flujo	1
	Reptación	0
<b>Total movimientos en masa</b>		<b>201</b>
<b>Erosión</b>	Socavación Lateral	21
	Surcos y cárcavas	134
	Terracetas	318
<b>Total erosión</b>		<b>473</b>
<b>Procesos Antrópicos</b>	Deforestación	0
	Minería Ilegal	3
	Excavaciones y llenos	0
	Cultivos	0
	Incendios	34
<b>Total procesos antrópicos</b>		<b>37</b>
<b>CONSOLIDADO</b>		<b>711</b>

*Fuente: AOS, Cornare y Municipio de Rionegro, identificación y evaluación de áreas degradadas en municipios de la jurisdicción Cornare, Municipio de Guatapé. 2023.*

Con respecto a las clases principales, se destaca que en la dinámica de áreas degradadas del municipio la erosión ocupa un 66.5%, seguido de los movimientos en masa con un 28.3% y en menor medida los procesos antrópicos con un 5.2%. Como se observa en la siguiente figura:



**Dirección:**

Calle 31 # 30 - 08  
Parque Principal  
Código postal: 053840



**Contacto:**

+57 604 861 05 55



**Sitio web:**

[www.municipiodeguatape.gov.co](http://www.municipiodeguatape.gov.co)  
NIT 890 983 830 - 3



@alcguatape





**Municipio de Guatapé**  
Departamento de Antioquia

**Figura 18.** Áreas degradadas de acuerdo con las clases

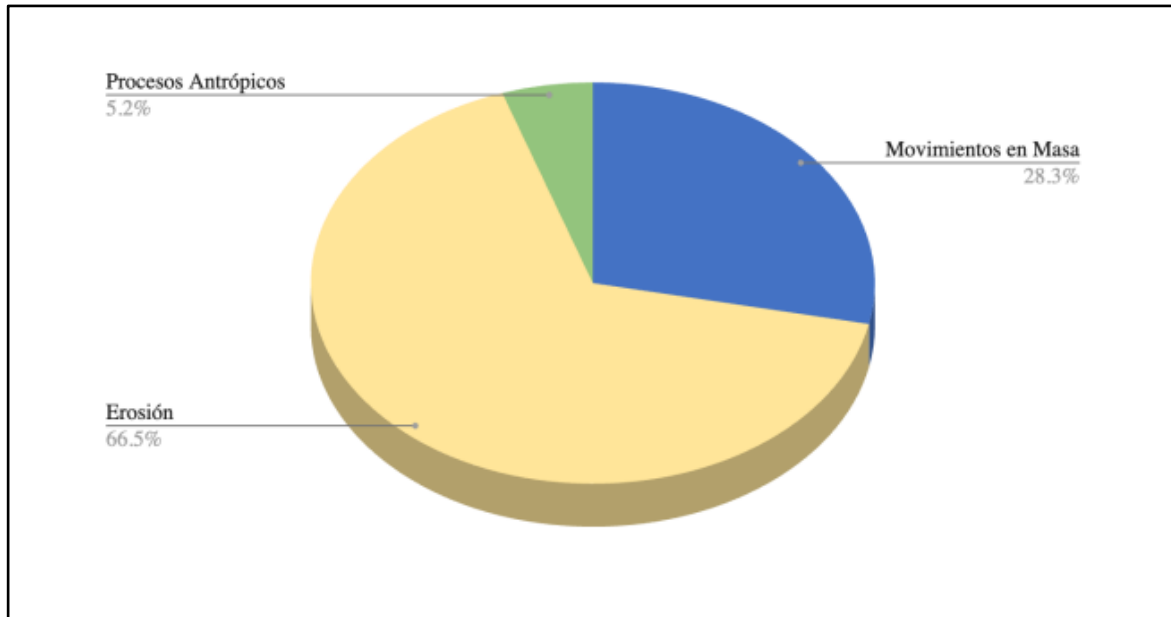

*Fuente: AOS, Cornare y Municipio de Rionegro, identificación y evaluación de áreas degradadas en municipios de la jurisdicción Cornare, Municipio de Guatapé. 2023.*

Teniendo en cuenta lo anterior, es importante considerar la escala de trabajo, por lo cual, procesos como los movimientos en masa, sólo se ven representados cuando tienen una mayor magnitud y una mayor área de ocupación, que les permite ser visibles dentro de la escala de levantamiento de información y resolución de las ortofotos. Igualmente, es relevante comprender que muchos de estos procesos están interrelacionados, es decir, podrían clasificarse en diversas subcategorías, especialmente los procesos erosivos; sin embargo, su clasificación final estuvo dada por el proceso o detonante dominante. Un ejemplo de esto es la erosión causada por dinámicas urbanísticas, especialmente aquellas asociadas a áreas extensas de excavaciones y llenos, las cuales implican procesos de erosión intensa y deforestación, pero al evidenciar en la fotointerpretación una dinámica antrópica, su clasificación final estuvo dentro de esta categoría sin dejar de reconocer que tiene implícitos procesos que dan cuenta de la complejidad de las áreas degradadas en el territorio (Alianza Oriente Sostenible, et al., 2023).



**Dirección:**

Calle 31 # 30 - 08  
Parque Principal  
Código postal: 053840



**Contacto:**

+57 604 861 05 55



**Sitio web:**

[www.municipiodeguatape.gov.co](http://www.municipiodeguatape.gov.co)  
NIT 890 983 830 - 3



@alcguatape



**Municipio de Guatapé**  
Departamento de Antioquia

**Figura 19.** Áreas degradadas de acuerdo con las subclases

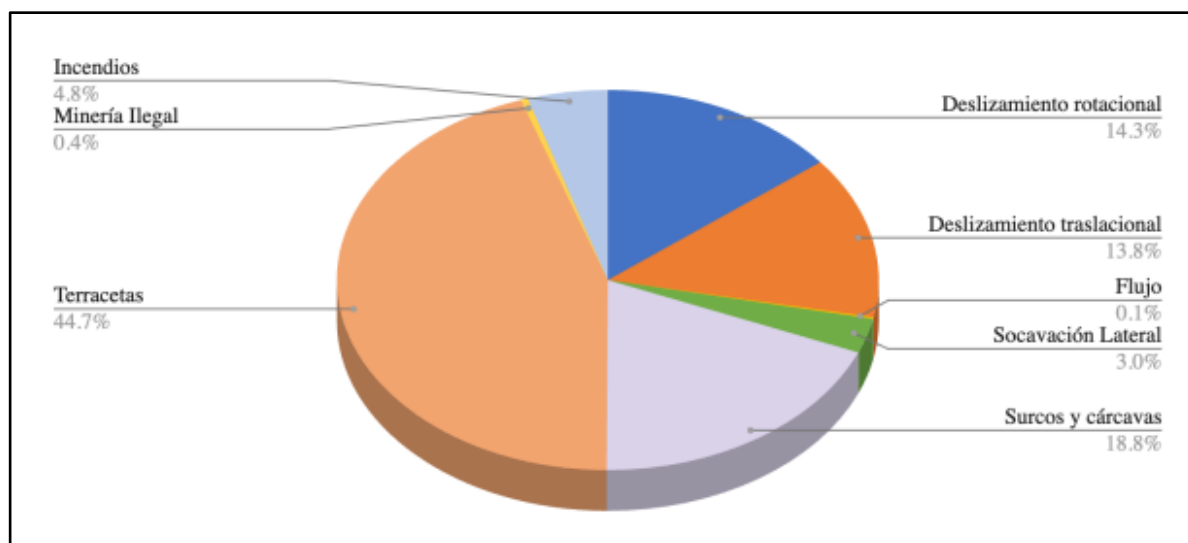

*Fuente: AOS, Cornare y Municipio de Rionegro, identificación y evaluación de áreas degradadas en municipios de la jurisdicción Cornare, Municipio de Guatapé. 2023.*

El informe de la AOS (2023), sobre la identificación y evaluación de áreas degradadas en el municipio de Guatapé resalta que el factor más significativo son los procesos erosivos. El sobrepastoreo representa el 44.7% de estos procesos, seguido por la erosión en surcos y cárcavas con un 18.8%. Esta actividad está relacionada no solo con la intensa actividad urbanística y las intervenciones en torno al embalse, sino también con la dinámica propia del cuerpo de agua en la estabilidad de las laderas circundantes.

En cuanto a los movimientos en masa, se observa una baja recurrencia en comparación con otros procesos identificados a esta escala, siendo los deslizamientos rotacionales un 14.3% y los traslacionales un 13.8%. La ausencia de flujos o caída de rocas puede atribuirse a la topografía del municipio, que favorece los deslizamientos debido a pendientes moderadas. Los deslizamientos rotacionales están asociados con áreas de pendiente media y baja, relacionadas con suelos residuales bien desarrollados en la región, mientras que los procesos traslacionales, aunque menos extendidos, tienen una mayor recurrencia y están estrechamente vinculados a las vías de acceso a las diferentes veredas.

En resumen, los procesos erosivos están principalmente relacionados con zonas de cultivo y pérdida de cobertura vegetal, y en menor medida con el sobrepastoreo.



**Dirección:**

Calle 31 # 30 - 08  
Parque Principal  
Código postal: 053840



**Contacto:**

+57 604 861 05 55



**Sitio web:**

[www.municipiodeguatape.gov.co](http://www.municipiodeguatape.gov.co)  
NIT 890 983 830 - 3



@alcguatape



**Municipio de Guatapé**  
Departamento de Antioquia

**Desarrollo agropecuario y promoción de la seguridad alimentaria (A8)**



El desarrollo agropecuario en nuestro territorio ha experimentado una disminución en los últimos años, especialmente debido al desplazamiento económico que han enfrentado los campesinos debido al cambio en la vocación y las actividades desarrolladas en la zona rural. Este fenómeno pone de manifiesto la necesidad urgente de formular y ejecutar procesos de transición hacia una producción agroecológica, con una mayor tecnificación de los procesos agrícolas y la participación activa de mujeres, jóvenes y colectivos ambientales y sociales.

Según la Unidad de Planificación Rural Agropecuaria (UPRA), en sus Evaluaciones Municipales Agropecuarias (EVA) para el municipio de Guatapé en el año 2023, los principales cultivos son los siguientes:

- Cultivos Transitorios:
  - Frijol: Se sembraron 9.5 hectáreas, lo que equivale aproximadamente a una producción anual de 19 toneladas.
  - Tomate: Se cultivaron 8 hectáreas, generando aproximadamente 19.2 toneladas anuales.
  - Pimentón: Con 4.5 hectáreas sembradas, la producción anual es de aproximadamente 48 toneladas.

Además de los cultivos transitorios, en el municipio de Guatapé se cultivan diversos cultivos permanentes, según datos de la Unidad de Planificación Rural Agropecuaria (UPRA) para el año 2023:

- Aguacate: Se han sembrado 39 hectáreas, con un rendimiento promedio de 6.5 toneladas por hectárea, lo que resulta en una producción total anual de 253 toneladas de fruta fresca.



**Dirección:**

Calle 31 # 30 - 08  
Parque Principal  
Código postal: 053840



**Contacto:**

+57 604 861 05 55



**Sitio web:**

[www.municipiodeguatape.gov.co](http://www.municipiodeguatape.gov.co)  
NIT 890 983 830 - 3



@alcguatepe



**Municipio de Guatapé**  
Departamento de Antioquia

- Café: Se han destinado 10 hectáreas para su cultivo, generando aproximadamente 15 toneladas anuales de pergamino seco.
- Gulupa: Con 1.7 hectáreas sembradas, se obtiene una producción anual de 19 toneladas de fruta fresca.
- Tomate de árbol: Se cultiva en 2.8 hectáreas, con una producción promedio anual de 32 toneladas de fruta fresca.
- Además, como parte de los cultivos permanentes, se han establecido plantaciones forestales de Pino Ciprés (*Cupressus*) en 65 hectáreas y de Eucalipto (*Eucalyptus globulus*) en 80 hectáreas, con una distancia de siembra de 4x4.

Las veredas La Sonadora y La Peña destacan por ser las más agrícolas del municipio. En estas áreas, los cultivos se encuentran distribuidos en pequeñas extensiones, incluyendo tomate, frijol, aguacate, gulupa y pancoger, cultivados en huertas caseras que albergan diversas hortalizas y leguminosas, enfocándose día a día en prácticas de producción más limpias. Además, en el ámbito pecuario, se observan pequeñas explotaciones con animales como gallinas, pollos de engorde, cerdos y ganado.

Para alcanzar la meta de dignificación del campo, es necesario implementar procesos de transición agrícola y valor agregado, apostando por la transformación y adaptación de bienes y servicios rurales. Esto implica destacar el papel de la mujer rural y fomentar el emprendimiento como base del desarrollo social en el sector.



**Dirección:**

Calle 31 # 30 - 08  
Parque Principal  
Código postal: 053840



**Contacto:**

+57 604 861 05 55



**Sitio web:**

[www.municipiodeguatape.gov.co](http://www.municipiodeguatape.gov.co)  
NIT 890 983 830 - 3



@alcguatepe



**Municipio de Guatapé**  
Departamento de Antioquia

### CAPÍTULO 3. PARTE ESTRATÉGICA



**Dirección:**  
Calle 31 # 30 - 08  
Parque Principal  
Código postal: 053840



**Contacto:**  
+57 604 861 05 55



**Sitio web:**  
[www.municipiodeguatape.gov.co](http://www.municipiodeguatape.gov.co)  
NIT 890 983 830 - 3







**Municipio de Guatapé**  
Departamento de Antioquia

Línea Estratégica	Componente	Código del programa	Programa
01.JUNTOS POR LA GOBERNANZA, LA SEGURIDAD, LA MOVILIDAD Y LA HUMANIZACIÓN DE LA SALUD	0101 Juntos por la Seguridad Ciudadana, Convivencia y Justicia Social	010101	Implementación de un plan integral de seguridad y convivencia ciudadana
		010102	Fortalecimiento del Centro de monitoreo y control
		010103	Implementación de estrategias de prevención y control para navegabilidad en el embalse Peñol - Guatapé
	0102 Juntos por la Movilidad y el Transporte	010201	Actualización e Implementación del Plan de movilidad Municipal
		010202	Gestión para la pavimentación de vías para la integración regional
		010203	Formulación y ejecución del programa de educación y seguridad vial

**Dirección:**

Calle 31 # 30 - 08  
Parque Principal  
Código postal: 053840

**Contacto:**

+57 604 861 05 55

**Sitio web:**

[www.municipiodeguatape.gov.co](http://www.municipiodeguatape.gov.co)  
NIT 890 983 830 - 3



@alcguatape



**Municipio de Guatapé**  
Departamento de Antioquia

Línea Estratégica	Componente	Código del programa	Programa
	0103 Juntos por el Fortalecimiento Institucional	010204	Implementación de zonas de estacionamiento regulado
		010301	Formulación, ejecución, seguimiento, evaluación y control del plan de desarrollo municipal
		010302	Fortalecimiento del modelo integrado de planeación y gestión (MIPG), acorde con los lineamientos del decreto 1499 -2017
		010303	Elaboración de procesos integrales de evaluación institucional y reorganización administrativa
		010304	Diseño e implementación de Programas de capacitación y asistencia técnica
		010305	Fortalecimiento de los procesos de gestión documental acorde a la normatividad legal aplicable
		010306	Fortalecimiento de los Sistemas de Información y Comunicación de la entidad

**Dirección:**

Calle 31 # 30 - 08  
Parque Principal  
Código postal: 053840

**Contacto:**

+57 604 861 05 55

**Sitio web:**

[www.municipiodeguatape.gov.co](http://www.municipiodeguatape.gov.co)  
NIT 890 983 830 - 3



@alcguatepe



**Municipio de Guatapé**  
Departamento de Antioquia

Línea Estratégica	Componente	Código del programa	Programa
		010307	Fortalecimiento de la hacienda pública y fiscalización
		010308	Revisión y ajuste del esquema de ordenamiento territorial EOT
		010309	Gestión de instrumentos de financiación del esquema de ordenamiento territorial EOT
		010310	Fortalecimiento de la capacidad institucional a través de la dotación integral
		010311	Generación de Alianzas con actores tanto públicos como privados para continuar potenciando los recursos municipales y mejorando las condiciones económicas del territorio y sus habitantes
		010312	Fortalecimiento de la Gestión catastral
	0104 Juntos por la humanización de la salud, el bienestar del	010401	Implementación del plan territorial de salud en el marco del plan decenal 2022 -2031

**Dirección:**

Calle 31 # 30 - 08  
Parque Principal  
Código postal: 053840

**Contacto:**

+57 604 861 05 55

**Sitio web:**

[www.municipiodeguatape.gov.co](http://www.municipiodeguatape.gov.co)  
NIT 890 983 830 - 3



@alcguatepe



**Municipio de Guatapé**  
Departamento de Antioquia

Línea Estratégica	Componente	Código del programa	Programa
	ser humano y una atención de calidad	010402	Fortalecimiento de la Autoridad Sanitaria
		010403	Fortalecimiento de la Salud Pública
		010404	Mejoramiento de Infraestructura de Salud
	0105 Juntos por el Desarrollo Comunitario Equitativo	010501	Fomento de la participación ciudadana
		010502	Construcción y mantenimiento de sedes comunales
02.JUNTOS POR EL MOVIMIENTO NIÑO: EQUIDAD SOCIAL, EDUCACIÓN, CULTURA Y DEPORTE	0201 Juntos por la Educación con vocación para el desarrollo	020101	Fortalecimiento del PAE (Programa de Alimentación Escolar) en términos de cobertura y calidad
		020102	Mejoramiento del programa de transporte escolar municipal en términos de permanencia

**Dirección:**

Calle 31 # 30 - 08  
Parque Principal  
Código postal: 053840

**Contacto:**

+57 604 861 05 55

**Sitio web:**

[www.municipiodeguatape.gov.co](http://www.municipiodeguatape.gov.co)  
NIT 890 983 830 - 3





**Municipio de Guatapé**  
Departamento de Antioquia

Línea Estratégica	Componente	Código del programa	Programa
		020103	Fortalecimiento de cobertura y calidad educativa
		020104	Fortalecimiento de los programas y proyectos de bibliotecas
		020105	Fortalecimiento del acceso a la Educación Superior "Guatapé, vive la U"
		020106	Mejoramiento de la infraestructura de sedes educativas
		020107	Fortalecimiento de ambientes de aprendizaje para la ciencia, tecnología, la innovación y la formación para la vida
	0202 Juntos por la Cultura, Identidad y el patrimonio Guatapense	020201	Construcción del centro cultural y artístico del municipio de Guatapé
		020202	Fortalecimiento de la cobertura de los programas del Centro de Formación Artística en la zona urbana y rural

**Dirección:**

Calle 31 # 30 - 08  
Parque Principal  
Código postal: 053840

**Contacto:**

+57 604 861 05 55

**Sitio web:**

[www.municipiodeguatape.gov.co](http://www.municipiodeguatape.gov.co)  
NIT 890 983 830 - 3



@alcguatepe





**Municipio de Guatapé**  
Departamento de Antioquia

Línea Estratégica	Componente	Código del programa	Programa
		020203	Mantenimiento, protección y recuperación del patrimonio histórico y cultural
		020204	Mejoramiento de la infraestructura cultural y artística
		020205	Fortalecimiento de eventos e intercambios para el fomento de expresiones artísticas y culturales
		020206	Implementación del Programa entrega de estímulos a los artistas guatapenses
	0203 Juntos por el Deporte, la recreación y la actividad física	020301	Fortalecimiento del programa de recreación, deporte y aprovechamiento del tiempo libre
		020302	Mantenimiento y adecuación de los escenarios deportivos y recreativos de la zona urbana y rural
		020303	Dotación e implementación para práctica del deporte

**Dirección:**

Calle 31 # 30 - 08  
Parque Principal  
Código postal: 053840

**Contacto:**

+57 604 861 05 55

**Sitio web:**

[www.municipiodeguatape.gov.co](http://www.municipiodeguatape.gov.co)  
NIT 890 983 830 - 3



@alcguatepe



**Municipio de Guatapé**  
Departamento de Antioquia

Línea Estratégica	Componente	Código del programa	Programa
		020304	Formulación e implementación del Plan Decenal del Deporte
		020305	Apoyo integral a los deportistas destacados en diferentes categorías
		020306	Fortalecimiento de organizaciones deportivas
		020401	Desarrollo integral de primera infancia, niños, niñas adolescentes y jóvenes
		020402	Fortalecimiento de organizaciones que permitan mejorar la equidad social integral priorizando el enfoque en la mujer, víctimas de la violencia y demás grupos vulnerables
		020403	Continuidad de la estrategia “Movimiento Niño”, teniendo como base la atención integral a gestantes, primera infancia, niños, adolescentes y jóvenes
		020404	Implementación de la política pública de Juventud

**Dirección:**

Calle 31 # 30 - 08  
Parque Principal  
Código postal: 053840

**Contacto:**

+57 604 861 05 55

**Sitio web:**

[www.municipiodeguatape.gov.co](http://www.municipiodeguatape.gov.co)  
NIT 890 983 830 - 3



@alcguatape



**Municipio de Guatapé**  
Departamento de Antioquia

Línea Estratégica	Componente	Código del programa	Programa
	0204 Juntos por un Guatapé Igualitario y con Equidad Social	020405	Atención integral al Adulto Mayor, dignificando los años Dorados
		020406	Atención integral a la población con discapacidad con inclusión total
		020407	Atención integral de las víctimas y generando escenarios de reconciliación y paz total
		020408	Atención integral a la mujer, empoderando a la mujer guatapense
		020409	Gestión para la construcción de la casa de la mujer
		020410	Atención a la comunidad LGTIBQ+, como territorio protector y garante de derechos
		020411	Apoyo y fortalecimiento de los grupos étnicos en el municipio

**Dirección:**

Calle 31 # 30 - 08  
Parque Principal  
Código postal: 053840

**Contacto:**

+57 604 861 05 55

**Sitio web:**

[www.municipiodeguatape.gov.co](http://www.municipiodeguatape.gov.co)  
NIT 890 983 830 - 3





**Municipio de Guatapé**  
Departamento de Antioquia

Línea Estratégica	Componente	Código del programa	Programa
		020412	Mejoramiento de Infraestructura Juvenil
03.JUNTOS POR EL TURISMO, EL EMPRENDIMIENTO, LA CONEXIÓN Y ALIANZAS PARA EL DESARROLLO	0301 Juntos por el Turismo como eje del desarrollo municipal	030101	Implementación del Programa “De los zócalos al campo”
		030102	Construcción y Mantenimiento de la infraestructura turística del municipio
		030103	Fortalecimiento de la Política Pública de Turismo
	0302 Juntos por el Desarrollo económico, empresarial, innovación y TIC	030201	Fortalecimiento y dinamización de los sistemas de información digitales
		030202	Fortalecimiento de emprendedores y empresarios
	0401 Juntos por el Ordenamiento Territorial	040101	Formulación y ejecución de un plan estratégico de espacio público Municipal

**Dirección:**

Calle 31 # 30 - 08  
Parque Principal  
Código postal: 053840

**Contacto:**

+57 604 861 05 55

**Sitio web:**

[www.municipiodeguatape.gov.co](http://www.municipiodeguatape.gov.co)  
NIT 890 983 830 - 3



@alcguatepe



**Municipio de Guatapé**  
Departamento de Antioquia

Línea Estratégica	Componente	Código del programa	Programa
04.JUNTOS POR LA PLANEACIÓN Y DESARROLLO EQUITATIVO DEL TERRITORIO		040102	Fortalecimiento a la Implementación del Esquema de Ordenamiento Territorial y sus directrices
		040103	Fortalecimiento del consejo territorial de planeación y promover su participación en los principales escenarios de desarrollo
	0402 Juntos por el Equipamiento Público	040201	Aumento de los espacios de infraestructura física de integración y encuentro para la comunidad guatapense
		040202	Ampliación del programa de zocalización de Guatapé
		040203	Expansión del servicio de alumbrado público
		040204	Construcción de Infraestructura para la promoción de métodos alternativos de transporte saludables en sectores estratégicos del municipio
		040301	Otorgamiento de Subsidios para la adquisición de VIS (vivienda de interés social) y/o VIP (Vivienda de Interés Prioritario)

**Dirección:**

Calle 31 # 30 - 08  
Parque Principal  
Código postal: 053840

**Contacto:**

+57 604 861 05 55

**Sitio web:**

[www.municipiodeguatape.gov.co](http://www.municipiodeguatape.gov.co)  
NIT 890 983 830 - 3



@alcguatape





**Municipio de Guatapé**  
Departamento de Antioquia

Línea Estratégica	Componente	Código del programa	Programa
	0403 Juntos por la Dignificación de la Vivienda	040302	Otorgamiento de Subsidios para el mejoramiento de vivienda, garantizando hogares guatapenses dignos
		040303	Otorgamiento de Subsidios para reubicación de viviendas asentadas en zonas de alto riesgo
		040304	Gestión de la titulación y legalización de predios construidos en el municipio
05.JUNTOS POR EL MEDIO AMBIENTE, LA PREVENCIÓN Y ATENCIÓN DE EMERGENCIAS Y DESASTRES Y LA DIGNIFICACIÓN DEL CAMPO GUATAPENSE	0501 Juntos por la Prestación de Servicios Públicos de calidad	050101	Ampliación y reposición de la infraestructura para la prestación de los servicios públicos domiciliarios de acueducto y alcantarillado
		050102	Ampliación de la cobertura, el abastecimiento y la calidad en el servicio de acueducto y alcantarillado para el municipio de Guatapé
		050103	Gestión para la adquisición de predios de protección hídrica para la protección de cuencas abastecedoras de acueductos para la prestación del servicio de acueducto urbano y rural
		050104	Optimización y ampliación del relleno sanitario municipal para aumentar su vida útil

**Dirección:**

Calle 31 # 30 - 08  
Parque Principal  
Código postal: 053840

**Contacto:**

+57 604 861 05 55

**Sitio web:**

[www.municipiodeguatape.gov.co](http://www.municipiodeguatape.gov.co)  
NIT 890 983 830 - 3



@alcguatape



**Municipio de Guatapé**  
Departamento de Antioquia

Línea Estratégica	Componente	Código del programa	Programa
		050105	Optimización y ampliación de la Planta de Compostaje para tratamiento de los residuos orgánicos
		050106	Fortalecimiento y acompañamiento integral a los prestadores de empresas prestadoras de servicios públicos del Municipio
		050107	Gestión para la construcción de la planta de tratamiento y potabilización de agua de la vereda quebrada arriba
		050108	Gestión para la ampliación y optimización de la planta de tratamiento de aguas residuales domésticas PTARD del municipio de Guatapé
	0502 Juntos por la Gestión Ambiental Sostenible y Acción Climática	050201	Conservación bosques nativos en los cuales se realicen gestiones para realización de pagos por servicios ambientales
		050202	Actualización e implementación de la política pública de bienestar animal, priorizan la educación y cuidado de los animales
		050203	Actualización e implementación del Plan de Gestión Integral de Residuos Sólidos PGIRS

**Dirección:**

Calle 31 # 30 - 08  
Parque Principal  
Código postal: 053840

**Contacto:**

+57 604 861 05 55

**Sitio web:**

[www.municipiodeguatape.gov.co](http://www.municipiodeguatape.gov.co)  
NIT 890 983 830 - 3





**Municipio de Guatapé**  
Departamento de Antioquia

Línea Estratégica	Componente	Código del programa	Programa
	0503 Juntos por la Prevención y atención de desastres	050204	Fortalecimiento de estrategias de educación ambiental como eje transversal de transformación cultural en el territorio
		050301	Actualización de los estudios básicos de amenaza, vulnerabilidad y riesgo, y Acción Climática
		050302	Implementación de acciones de prevención y mitigación de emergencias y desastres
		050303	Fortalecimiento de la infraestructura para la prevención, mitigación y atención de emergencias y desastres
	0504 Juntos por el Desarrollo Agropecuario y Promoción de la Seguridad Alimentaria en la Ruralidad	050401	Implementación de Vivienda rural sostenible
		050402	Fortalecimiento de programas y proyectos de asistencia técnica directa rural
		050403	Desarrollo de estrategias con la población rural en pro de reducir las pérdidas y desperdicios en la etapa de postcosecha

**Dirección:**

Calle 31 # 30 - 08  
Parque Principal  
Código postal: 053840

**Contacto:**

+57 604 861 05 55

**Sitio web:**

[www.municipiodeguatape.gov.co](http://www.municipiodeguatape.gov.co)  
NIT 890 983 830 - 3



@alcguatepe



**Municipio de Guatapé**  
Departamento de Antioquia

Línea Estratégica	Componente	Código del programa	Programa
		050404	Implementación de acciones para la seguridad alimentaria en la ruralidad

**Dirección:**

Calle 31 # 30 - 08  
Parque Principal  
Código postal: 053840

**Contacto:**

+57 604 861 05 55

**Sitio web:**

[www.municipiodeguatape.gov.co](http://www.municipiodeguatape.gov.co)  
NIT 890 983 830 - 3



@alcguatape



**Municipio de Guatapé**  
Departamento de Antioquia

## LÍNEA ESTRATEGICA 1. JUNTOS POR LA GOBERNANZA, LA SEGURIDAD, LA MOVILIDAD Y LA HUMANIZACIÓN DE LA SALUD

### **Componente 0101.Juntos por la Seguridad Ciudadana, Convivencia y Justicia Social**

Apuesta por la formación de un territorio Guatapense seguro, que garantice la convivencia de nativos y visitantes, fortaleciendo redes de seguridad comunitaria y trabajo conjunto con los diferentes actores de seguridad y utilizando diferentes tecnologías que contribuyan a la justicia social, evitando la incidencia de delitos dentro del territorio y la región.

#### **Indicador de Resultado**

Código del indicador	Indicador de resultado	Unidad de medida	Línea de Base	Meta
60010003	Tasa de homicidios por cada 100.000 habitantes	Tasa por cada 100.000 habitantes	34,45	27,56



#### **Dirección:**

Calle 31 # 30 - 08  
Parque Principal  
Código postal: 053840



#### **Contacto:**

+57 604 861 05 55



#### **Sitio web:**

[www.municipiodeguatape.gov.co](http://www.municipiodeguatape.gov.co)  
NIT 890 983 830 - 3



@alcguatape





**Municipio de Guatapé**  
Departamento de Antioquia

### Indicadores de producto

Código del programa	Programa	Objetivo	Código del producto	Indicador de producto	Unidad de medida	Tendencia	Línea de Base	Meta
010101	Implementación de un plan integral de seguridad y convivencia ciudadana	Fortalecer las condiciones de seguridad a través de la formulación e implementación de un plan integral de seguridad y convivencia ciudadana, que garantice un territorio seguro, con justicia social e igualitario	450104800	Estrategias implementadas	Número	Incremento	0	1
010102	Fortalecimiento del Centro de monitoreo y control	Disponer de Tecnologías de la Información y comunicación disminuir los hechos delictivos y preservar la convivencia y seguridad ciudadana	450102800	Cámaras de seguridad instaladas	Número	Incremento	0	10
010103	Implementación de estrategias de prevención y control para navegabilidad en el embalse Peñol - Guatapé	Diseñar e implementar estrategias para la generación de confianza y seguridad de propios y visitantes en la navegabilidad del	450102600	Planes estratégicos elaborados	Número	Incremento	0	1



**Dirección:**

Calle 31 # 30 - 08  
Parque Principal  
Código postal: 053840



**Contacto:**

+57 604 861 05 55



**Sitio web:**

[www.municipiodeguatape.gov.co](http://www.municipiodeguatape.gov.co)  
NIT 890 983 830 - 3



@alcguatepe



**Municipio de Guatapé**  
Departamento de Antioquia

Código del programa	Programa	Objetivo	Código del producto	Indicador de producto	Unidad de medida	Tendencia	Línea de Base	Meta
		embalse Peñol - Guatapé						

### Marco normativo y articulación con Plan Nacional de Desarrollo – ODS

→ Normatividad temática "Estrategia para desarticular las organizaciones Multicrimen"

Ley 2294 de 2023	Por el cual se expide el plan nacional de desarrollo 2022- 2026 "Colombia potencia mundial de la vida"
Ley 2272 de 2022	Por medio de la cual se modifica, adiciona y prorroga la Ley 418 de 1997

A. Habilitadores que potencian la seguridad Humana y las oportunidades de bienestar  
B. Desarticulación corresponsable del multicrimen  
C. Mecanismos de cooperación internacional para desarticular las redes transnacionales de multicrimen  
6. Control institucional del territorio para minimizar las amenazas al bienestar de las personas y las comunidades

→ Relación de la temática de "Estrategia para desarticular las organizaciones Multicrimen"

### Líneas estratégicas PND

**COLOMBIA,**  
POTENCIA MUNDIAL  
DE LA VIDA



Seguridad humana y justicia social



### ODS Relacionados



**Dirección:**

Calle 31 # 30 - 08  
Parque Principal  
Código postal: 053840



**Contacto:**

+57 604 861 05 55



**Sitio web:**

www.municipiodeguatape.gov.co  
NIT 890 983 830 - 3



@alcguatape



**Municipio de Guatapé**  
Departamento de Antioquia

**Componente 0102 Juntos por la Movilidad y el Transporte**

Fomento de atención al ciudadano con vocación de servicio, aportando valor al servicio público, mediante la modernización de procesos administrativos y misionales. Respetando los lineamientos de MIPG.

**Indicador de resultado**

Código del indicador	Indicador de resultado	Unidad de medida	Línea de Base	Meta
60010012	Tasa de homicidios en accidentes de tránsito por cada 9.020 habitantes	Tasa por cada 9.020 habitantes	1,590	1,272

**Indicador de Producto**

Código del programa	Programa	Objetivo	Código del producto	Indicador de producto	Unidad de medida	Tendencia	Línea de Base	Meta
010201	Actualización e Implementación del Plan de movilidad Municipal	Mejorar las condiciones de movilidad de los diferentes actores viales a través de la implementación de un documento estratégico que brinde los lineamientos necesarios para mejorar la seguridad vial municipal	450102600	Planes estratégicos elaborados	Número	Incremento	0	1



**Dirección:**

Calle 31 # 30 - 08  
Parque Principal  
Código postal: 053840



**Contacto:**

+57 604 861 05 55



**Sitio web:**

[www.municipiodeguatape.gov.co](http://www.municipiodeguatape.gov.co)  
NIT 890 983 830 - 3



@alcguatepe



**Municipio de Guatapé**  
Departamento de Antioquia

Código del programa	Programa	Objetivo	Código del producto	Indicador de producto	Unidad de medida	Tendencia	Línea de Base	Meta
		y que fomente medios de movilidad sostenibles						
010202	Gestión para la pavimentación de vías para la integración regional	Mejorar las condiciones de seguridad y movilidad vial a través del mejoramiento de infraestructura vial municipal, que contribuya al desarrollo económico y turístico de la Región Embalses	24020411 2	Vía terciaria pavimentada	Kilómetros	Incremento	0	4
010203	Formulación y ejecución del programa de educación y seguridad vial	Fortalecer las competencias de los diversos actores viales, en cuanto a la prevención y desarrollo de la movilidad segura municipal, con enfoque de educación en diferentes cursos de vida	24090090 0	Estrategias implementadas	Número	Incremento	0	1

**Dirección:**

Calle 31 # 30 - 08  
Parque Principal  
Código postal: 053840

**Contacto:**

+57 604 861 05 55

**Sitio web:**

[www.municipiodeguatape.gov.co](http://www.municipiodeguatape.gov.co)  
NIT 890 983 830 - 3



@alcguatepe



**Municipio de Guatapé**  
Departamento de Antioquia

Código del programa	Programa	Objetivo	Código del producto	Indicador de producto	Unidad de medida	Tendencia	Línea de Base	Meta
010204	Implementación de zonas de estacionamiento regulado	Reducir la congestión vehicular y mejorar el uso adecuado del espacio público adecuado, a través de la implementación y delimitación de espacios para el estacionamiento de vehículos en vías públicas, defendiendo el espacio público efectivo para el disfrute de la comunidad	240906200	Celdas de estacionamiento regulado disponibles	Número	Incremento	0	10

**Dirección:**

Calle 31 # 30 - 08  
Parque Principal  
Código postal: 053840

**Contacto:**

+57 604 861 05 55

**Sitio web:**

[www.municipiodeguatape.gov.co](http://www.municipiodeguatape.gov.co)  
NIT 890 983 830 - 3



@alcguatape





**Municipio de Guatapé**  
Departamento de Antioquia

## Articulación con Plan Nacional de Desarrollo – ODS

**COLOMBIA,**  
POTENCIA MUNDIAL  
DE LA VIDA

### Transformaciones del PND

Intervención de  
vías terciarias,  
terminales fluviales y  
aeródromos

Integración de  
territorios bajo  
el principio de la  
conectividad física y  
la multimodalidad

Transporte eficiente  
a lo largo de la  
cadena logística  
agropecuaria

Fuentes de pago y  
financiación

Convenios  
solidarios



### Principales ODS Relacionados



### Componente 0103 Juntos por el Fortalecimiento Institucional

Actualizar y mantener la información catastral de una manera más eficiente y asegurar la calidad de la información catastral de uso tanto interno como externo de la entidad.

### Indicador de Resultado

Indicador de resultado	Unidad de medida	Línea de Base	Meta
Índice de Desempeño Institucional	Porcentaje (el valor está multiplicado por 100)	51,5	70

### Indicador de Producto



#### Dirección:

Calle 31 # 30 - 08  
Parque Principal  
Código postal: 053840



#### Contacto:

+57 604 861 05 55



#### Sitio web:

[www.municipiodeguatape.gov.co](http://www.municipiodeguatape.gov.co)  
NIT 890 983 830 - 3



@alcguatape



**Municipio de Guatapé**  
Departamento de Antioquia

Código del programa	Programa	Objetivo	Código del producto	Indicador de producto	Unidad de medida	Tendencia	Línea de Base	Meta
010301	Formulación, ejecución, seguimiento, evaluación y control del plan de desarrollo municipal	Fortalecer la planificación territorial a través de la definición y seguimiento de un plan estratégico que promueva la transformación en el corto y mediano plazo del municipio en bienestar de sus habitantes	459901900	Documentos de planeación realizados	Número	Incremento	0	1
010302	Fortalecimiento del modelo integrado de planeación y gestión (MIPG), acorde con los lineamientos del decreto 1499 - 2017	Mejorar el Índice de Desempeño Municipal a través de implementación de acciones sistémicas, articuladas y planificadas para el fortalecimiento institucional	459902304	Herramientas implementadas	Número	Incremento	0	7
010303	Elaboración de procesos integrales de evaluación institucional y	Revisar y ajustar el modelo administrativo organizacional, a fin de proveer los recursos técnicos, tecnológicos humanos y financieros	459900100	Documentos de evaluación elaborados	Número	Incremento	0	5

**Dirección:**

Calle 31 # 30 - 08  
Parque Principal  
Código postal: 053840

**Contacto:**

+57 604 861 05 55

**Sitio web:**

[www.municipiodeguatape.gov.co](http://www.municipiodeguatape.gov.co)  
NIT 890 983 830 - 3



@alcguatape



**Municipio de Guatapé**  
Departamento de Antioquia

Código del programa	Programa	Objetivo	Código del producto	Indicador de producto	Unidad de medida	Tendencia	Línea de Base	Meta
	reorganización administrativa	requeridos para la eficiencia administrativa y servicio amigable a la ciudadanía						
010304	Diseño e implementación de Programas de capacitación y asistencia técnica	Formar servidores públicos en competencias del ser, saber y hacer, orientados al desarrollo eficiente de las competencias y atención amigable a la comunidad	360401301	Eventos de formación realizados	Número	Incremento	0	19
010305	Fortalecimiento de los procesos de gestión documental acorde a la normatividad legal aplicable	Gestionar y controlar de manera eficiente y sistémica la creación, recepción, utilización y disposición de los documentos que se producen en la entidad territorial, para garantizar la trazabilidad y disponibilidad de información tanto para el usuario interno como externo	459901700	Sistema de gestión documental implementado	Número	Incremento	0	1

**Dirección:**

Calle 31 # 30 - 08  
Parque Principal  
Código postal: 053840

**Contacto:**

+57 604 861 05 55

**Sitio web:**

[www.municipiodeguatape.gov.co](http://www.municipiodeguatape.gov.co)  
NIT 890 983 830 - 3



@alcguatepe



**Municipio de Guatapé**  
Departamento de Antioquia

Código del programa	Programa	Objetivo	Código del producto	Indicador de producto	Unidad de medida	Tendencia	Línea de Base	Meta
010306	Fortalecimiento de los Sistemas de Información y Comunicación de la entidad	Mejorar la comunicación tanto interna como externa de la entidad territorial a través de la implementación de Sistemas de Información y comunicación que fortalezcan la relación estado ciudadano	45010070 0	Sistemas de información implementados	Número	Incremento	0	1
010307	Fortalecimiento de la hacienda pública y fiscalización	Fortalecer el recaudo tributario a partir de la implementación de estrategias de inteligencia de negocios, análisis de datos e incentivos fiscales y tributarios, haciendo uso de tecnologías de la información y la comunicación	45990020 0	Programa de saneamiento fiscal y financiero ejecutado	Porcentaje	Incremento	0	1
010308	Revisión y ajuste del esquema de ordenamiento territorial EOT	Formular y gestionar la aprobación de proyectos, planes, estrategias del ordenamiento y la planificación del territorio a través de la revisión y	45990190 0	Documentos de planeación realizados	Número	Incremento	0	1

**Dirección:**

Calle 31 # 30 - 08  
Parque Principal  
Código postal: 053840

**Contacto:**

+57 604 861 05 55

**Sitio web:**

[www.municipiodeguatape.gov.co](http://www.municipiodeguatape.gov.co)  
NIT 890 983 830 - 3



@alcguatepe



**Municipio de Guatapé**  
Departamento de Antioquia

Código del programa	Programa	Objetivo	Código del producto	Indicador de producto	Unidad de medida	Tendencia	Línea de Base	Meta
		ajuste del Esquema de Ordenamiento Territorial Municipal						
010309	Gestión de instrumentos de financiación del esquema de ordenamiento territorial EOT	Fortalecer la implementación del esquema de ordenamiento territorial a través del desarrollo de instrumentos que promuevan el uso equitativo de la tierra y el uso adecuado de la misma	459901900	Documentos de planeación realizados	Número	Incremento	0	2
010310	Fortalecimiento de la capacidad institucional a través de la dotación integral	Dotar integralmente la entidad territorial con recursos técnicos y tecnológicos que permitan mejorar las condiciones de atención a usuarios y ejecución eficiente de actividades de los servidores públicos	450108300	Infraestructura de soporte adecuada	Número	Incremento	0	1

**Dirección:**

Calle 31 # 30 - 08  
Parque Principal  
Código postal: 053840

**Contacto:**

+57 604 861 05 55

**Sitio web:**

[www.municipiodeguatape.gov.co](http://www.municipiodeguatape.gov.co)  
NIT 890 983 830 - 3







**Municipio de Guatapé**  
Departamento de Antioquia

Código del programa	Programa	Objetivo	Código del producto	Indicador de producto	Unidad de medida	Tendencia	Línea de Base	Meta
010311	Generación de Alianzas con actores tanto públicos como privados para continuar potenciando los recursos municipales y mejorando las condiciones económicas del territorio y sus habitantes	Promover la integración para puesta en marcha de soluciones conjuntas con entidades públicas y privadas para facilitar la financiación de los proyectos de inversión municipal, así como la internacionalización del destino	45990310 4	Proyectos asistidos técnicamente	Número	Incremento	0	4
010312	Fortalecimiento de la gestión catastral	Actualizar y mantener la información catastral de una manera más eficiente y asegurar la calidad de la información catastral de uso tanto interno como externo de la entidad	45990190 0	Documentos de planeación realizados	Número	Incremento	0	1

**Dirección:**

Calle 31 # 30 - 08  
Parque Principal  
Código postal: 053840

**Contacto:**

+57 604 861 05 55

**Sitio web:**

[www.municipiodeguatape.gov.co](http://www.municipiodeguatape.gov.co)  
NIT 890 983 830 - 3





**Municipio de Guatapé**  
Departamento de Antioquia

## Articulación con Plan Nacional de Desarrollo – ODS

COLOMBIA,  
POTENCIA MUNDIAL  
DE LA VIDA

### Transformaciones del PND

Intervención de  
vías terciarias,  
terminales fluviales y  
aeródromos

Integración de  
territorios bajo  
el principio de la  
conectividad física y  
la multimodalidad

Transporte eficiente  
a lo largo de la  
cadena logística  
agropecuaria

Fuentes de pago y  
financiación

Convenios  
solidarios



### Principales ODS Relacionados



### **Componente 0104 Juntos por la humanización de la salud, el bienestar del ser humano y una atención de calidad**

Por la atención con calidad humana, que no solo contribuya al mejoramiento de la salud física sino también mental y que genere espacios de prevención y autocuidado de los nativos y visitantes, a través de estrategias como ciudades, entornos y ruralidades saludables.



#### Dirección:

Calle 31 # 30 - 08  
Parque Principal  
Código postal: 053840



#### Contacto:

+57 604 861 05 55



#### Sitio web:

[www.municipiodeguatape.gov.co](http://www.municipiodeguatape.gov.co)  
NIT 890 983 830 - 3



@alcguatape



**Municipio de Guatapé**  
Departamento de Antioquia

### Indicadores de Resultado

Código del indicador	Indicador de resultado	Unidad de medida	Línea de Base	Meta
050010004	Cobertura del régimen subsidiado	Porcentaje (el valor está multiplicado por 100)	98,85	99
050020001	Tasa de mortalidad (por cada 1.000 habitantes)	Casos por cada 1.000 habitantes	5,74	5,74
050020005	Cobertura vacunación pentavalente en menores de 1 año	Porcentaje (el valor está multiplicado por 100)	69,75	89

### Indicadores de Producto

Código del programa	Programa	Objetivo	Código del producto	Indicador de producto	Unidad de medida	Tendencia	Línea de Base	Meta
010401	Implementación del plan territorial de salud en el marco del plan decenal 2022 - 2031	Contribuir con el logro de las metas estratégicas del Plan Decenal de Salud Pública, a través de la implementación del documento estratégico e indicativo acorde con las	190501500	Documentos de planeación elaborados	Número	Incremento	0	1



**Dirección:**

Calle 31 # 30 - 08  
Parque Principal  
Código postal: 053840



**Contacto:**

+57 604 861 05 55



**Sitio web:**

[www.municipiodeguatape.gov.co](http://www.municipiodeguatape.gov.co)  
NIT 890 983 830 - 3





**Municipio de Guatapé**  
Departamento de Antioquia

Código del programa	Programa	Objetivo	Código del producto	Indicador de producto	Unidad de medida	Tendencia	Línea de Base	Meta
		necesidades de salud de la población Guatapense						
010402	Fortalecimiento de la Autoridad Sanitaria	Desarrollar acciones de vigilancia epidemiológica y sanitaria, movilización social, ejecución de las acciones colectivas y garantía del aseguramiento y la provisión adecuada de servicios de salud, para el fortalecimiento de la Institucionalidad	190501505	Planes estratégicos elaborados	Número	Incremento	0	1
010403	Fortalecimiento de la Salud Pública	Fortalecer las funciones esenciales de salud pública para contribuir al logro de la cobertura sanitaria del Municipio, fomentando programas de salud mental, bienestar, prevención y autocuidado en todo el territorio	190501505	Planes estratégicos elaborados	Número	Incremento	0	1

**Dirección:**

Calle 31 # 30 - 08  
Parque Principal  
Código postal: 053840

**Contacto:**

+57 604 861 05 55

**Sitio web:**

[www.municipiodeguatape.gov.co](http://www.municipiodeguatape.gov.co)  
NIT 890 983 830 - 3



@alcguatape



**Municipio de Guatapé**  
Departamento de Antioquia

Código del programa	Programa	Objetivo	Código del producto	Indicador de producto	Unidad de medida	Tendencia	Línea de Base	Meta
010404	Mejoramiento de Infraestructura de Salud	Cualificar las condiciones de la infraestructura de salud del municipio, cumpliendo los requerimientos normativos de habilitación	190600600	Hospitales de primer nivel de atención modificados	Número	incremento	0	1

### Articulación con Plan Nacional de Desarrollo – ODS



### Componente 0105 Juntos por el Desarrollo Comunitario Equitativo

Apuesta por la consolidación de la participación ciudadana, mediante la asistencia integral de las diferentes organizaciones, contribuyendo a la equidad social del territorio. Generando espacios propios de convivencia y participación, así como la



**Dirección:**

Calle 31 # 30 - 08  
Parque Principal  
Código postal: 053840



**Contacto:**

+57 604 861 05 55



**Sitio web:**

[www.municipiodeguatape.gov.co](http://www.municipiodeguatape.gov.co)  
NIT 890 983 830 - 3





**Municipio de Guatapé**  
Departamento de Antioquia

conformación de banco de proyectos comunales, que permitan mejor acceso a los presupuestos participativos del departamento y la nación.

**Indicador de Resultado**

Indicador de resultado	Unidad de medida	Línea de Base	Meta
Organizaciones comunitarias fortalecidas	Número	4	12

**Indicadores de Producto**

Código del programa	Programa	Objetivo	Código del producto	Indicador de producto	Unidad de medida	Tendencia	Línea de Base	Meta
010501	Fomento de la participación ciudadana	Promover la consolidación de estrategias de participación como presupuesto participativo e iniciativas comunitarias	450200113	Estrategias de promoción a la participación ciudadana implementadas	Número	Incremento	0	4



**Dirección:**

Calle 31 # 30 - 08  
Parque Principal  
Código postal: 053840



**Contacto:**

+57 604 861 05 55



**Sitio web:**

[www.municipiodeguatape.gov.co](http://www.municipiodeguatape.gov.co)  
NIT 890 983 830 - 3







**Municipio de Guatapé**  
Departamento de Antioquia

010502	Construcción y mantenimiento de sedes comunales	Fortalecimiento de los espacios de participación para el fomento de la integración ciudadana y la promoción de organizaciones comunales y comunitarias	450200700	Salones comunales construidos	Número	Incremento	0	2
--------	---	--	-----------	-------------------------------	--------	------------	---	---

**LÍNEA ESTRATÉGICA 02. JUNTOS POR EL MOVIMIENTO NIÑO: EQUIDAD SOCIAL, LA EDUCACIÓN, LA CULTURA Y EL DEPORTE**

**Componente 0201 Juntos por la Educación con vocación para el desarrollo**

Por la potenciación de la Educación Guatapense, mediante implementación de los lineamientos educativos del movimiento Niño, llevando la educación a los diferentes cursos de vida. Brindando a la comunidad las herramientas Educativas para impulsar el desarrollo y arraigo del Municipio.

**Indicador de Resultado**

Código del indicador	Indicador de resultado	Unidad de medida	Línea de Base	Meta
040010012	Cobertura neta en educación - Total	Porcentaje (el valor está multiplicado por 100)	100	100



**Dirección:**

Calle 31 # 30 - 08  
Parque Principal  
Código postal: 053840



**Contacto:**

+57 604 861 05 55



**Sitio web:**

[www.municipiodeguatape.gov.co](http://www.municipiodeguatape.gov.co)  
NIT 890 983 830 - 3





**Municipio de Guatapé**  
Departamento de Antioquia

## Indicadores de Producto

Código del programa	Programa	Objetivo	Código del producto	Indicador de producto	Unidad de medida	Tendencia	Línea de Base	Meta
020101	Fortalecimiento del PAE (Programa de Alimentación Escolar) en términos de cobertura y calidad	Disminuir la deserción escolar a través de estrategias de alimentación escolar, garantizando la atención de necesidades conforme a los lineamientos establecidos en la estrategia Movimiento Niño	220102805	Estudiantes beneficiados del programa de alimentación escolar	Número	Mantenimiento	884	884
020102	Mejoramiento del programa de transporte escolar municipal en términos de permanencia	Fortalecer estrategias para la permanencia escolar, como el transporte escolar municipal, que garantice el acceso de los estudiantes de la zona rural a los diferentes programas de educación formal y no formal, espacios de	220102901	Días de atención del servicio de transporte escolar	Número	Incremento	168	180



### Dirección:

Calle 31 # 30 - 08  
Parque Principal  
Código postal: 053840



### Contacto:

+57 604 861 05 55



### Sitio web:

[www.municipiodeguatape.gov.co](http://www.municipiodeguatape.gov.co)  
NIT 890 983 830 - 3



@alcguatepe



**Municipio de Guatapé**  
Departamento de Antioquia

Código del programa	Programa	Objetivo	Código del producto	Indicador de producto	Unidad de medida	Tendencia	Línea de Base	Meta
		formación cultural y deportiva						
020103	Fortalecimiento de cobertura y calidad educativa	Aumentar la cobertura de los programas que permitan mejorar la calidad de la educación pública del municipio con pertinencia para los requerimientos del sector productivo	220100301	Programas realizados	Número	Mantenimiento	1	1
020104	Fortalecimiento de los programas y proyectos de bibliotecas	Apoyar los procesos de enseñanza, fortaleciendo las competencias sociales y comunicativas de los estudiantes y la comunidad general, a través de estrategias de fomento de la	330108500	Usuarios atendidos	Número	Incremento	0	25600

**Dirección:**

Calle 31 # 30 - 08  
Parque Principal  
Código postal: 053840

**Contacto:**

+57 604 861 05 55

**Sitio web:**

[www.municipiodeguatape.gov.co](http://www.municipiodeguatape.gov.co)  
NIT 890 983 830 - 3



@alcguatepe



**Municipio de Guatapé**  
Departamento de Antioquia

Código del programa	Programa	Objetivo	Código del producto	Indicador de producto	Unidad de medida	Tendencia	Línea de Base	Meta
		lectura y fortalecimiento de la infraestructura de bibliotecas						
020105	Fortalecimiento del acceso a la Educación Superior "Guatapé, vive la U"	Incrementar el acceso y permanencia a la educación superior de los estudiantes Guatapenses, fortaleciendo los diferentes programas de apoyo, buscando el acceso a la educación superior de todos los estudiantes guatapenses	220206200	Beneficiarios de estrategias o programas de fomento para el acceso a la educación superior	Número	Incremento	0	800
020106	Mejoramiento de la infraestructura de sedes educativas	Cualificar las condiciones de infraestructura educativa municipal brindando ambientes de aprendizaje acordes con los procesos de formación, y siguiendo el fortalecimiento de	220105200	Sedes educativas mejoradas	Número	Incremento	0	8

**Dirección:**

Calle 31 # 30 - 08  
Parque Principal  
Código postal: 053840

**Contacto:**

+57 604 861 05 55

**Sitio web:**

[www.municipiodeguatape.gov.co](http://www.municipiodeguatape.gov.co)  
NIT 890 983 830 - 3





**Municipio de Guatapé**  
Departamento de Antioquia

Código del programa	Programa	Objetivo	Código del producto	Indicador de producto	Unidad de medida	Tendencia	Línea de Base	Meta
		los lineamientos de la estrategia Movimiento Niño						
020107	Fortalecimiento de ambientes de aprendizaje para la ciencia, tecnología, la innovación y la formación para la vida	Fortalecer las competencias en aplicación y manejo de las Tecnologías de la Información y la Comunicación a través de programas innovadores, así como diferentes cursos y escuelas que fomenten los aprendizajes para la vida	220102600	Ambientes de aprendizaje en funcionamiento	Número	Incremento	0	2

**Dirección:**

Calle 31 # 30 - 08  
Parque Principal  
Código postal: 053840

**Contacto:**

+57 604 861 05 55

**Sitio web:**

[www.municipiodeguatape.gov.co](http://www.municipiodeguatape.gov.co)  
NIT 890 983 830 - 3



@alcguatape



**Municipio de Guatapé**  
Departamento de Antioquia

## Articulación con Plan Nacional de Desarrollo – ODS

➔ Normatividad temática "Construcción, adecuación, mantenimiento y administración de los escenarios deportivos, recreativos y de actividad física y Contexto"

Constitución Política Colombiana.	Artículo 52. Se reconoce el derecho de todas las personas a la recreación, a la práctica del deporte y al aprovechamiento del tiempo libre. Constitución Política-Colombia-1991.pdf (corteconstitucional.gov.co)
Sentencia T-242/16 Sentencia T-435/05	Derecho al deporte, recreación y aprovechamiento del tiempo libre-hace parte del gasto social T-242-16 Corte Constitucional de Colombia.
Ley 181 de 1995	"Por la cual se dictan disposiciones para el fomento del deporte, la recreación, el aprovechamiento del tiempo libre y la Educación Física y se crea el Sistema Nacional del Deporte." Art 70. Ley 181 de 1995 - Gestor Normativo - Función Pública (funcionpublica.gov.co).
Ley 1967 de 2019	Por la cual se transforma el departamento administrativo del deporte, la recreación, la actividad física y el aprovechamiento del tiempo libre (Coldeportes) en el ministerio del deporte. Ley 1967 de 2019 - Gestor Normativo - Función Pública (funcionpublica.gov.co)

➔ Relación de la temática de "Construcción, adecuación, mantenimiento y administración de los escenarios deportivos, recreativos y de actividad física y Contexto" con el Plan Nacional de Desarrollo y los Objetivos de Desarrollo Sostenible



## Componente 0202 Juntos por la Cultura, identidad y el patrimonio guatapense

Apuesta a la recuperación de la identidad y el arraigo guatapense, convirtiendo al municipio en un referente de cultura y patrimonio. Respetuoso de la memoria y la identidad. Pueblo forjador de artistas en los diferentes cursos de vida. Fortaleciendo las tradiciones mediante la política pública de cultura.



**Dirección:**  
Calle 31 # 30 - 08  
Parque Principal  
Código postal: 053840



**Contacto:**  
+57 604 861 05 55



**Sitio web:**  
[www.municipiodeguatape.gov.co](http://www.municipiodeguatape.gov.co)  
NIT 890 983 830 - 3







**Municipio de Guatapé**  
Departamento de Antioquia

### Indicadores de Resultado

Código del indicador	Indicador de resultado	Unidad de medida	Línea de Base	Meta
270010001	Infraestructuras de uso cultural	Número	2	3

### Indicadores de Producto

Código del programa	Programa	Objetivo	Código del producto	Indicador de producto	Unidad de medida	Tendencia	Línea de Base	Meta
020201	Construcción del centro cultural y artístico del municipio de Guatapé	Mejorar los espacios de infraestructura cultural a través de acciones de construcción y mejoramiento de escenarios para prestación de servicios de fomento de las manifestaciones artísticas y culturales	330101600	Casas de la cultura construidas	Número	Incremento	0	1



**Dirección:**

Calle 31 # 30 - 08  
Parque Principal  
Código postal: 053840



**Contacto:**

+57 604 861 05 55



**Sitio web:**

[www.municipiodeguatape.gov.co](http://www.municipiodeguatape.gov.co)  
NIT 890 983 830 - 3



@alcguatape



**Municipio de Guatapé**  
Departamento de Antioquia

Código del programa	Programa	Objetivo	Código del producto	Indicador de producto	Unidad de medida	Tendencia	Línea de Base	Meta
020202	Fortalecimiento de la cobertura de los programas del Centro de Formación Artística en la zona urbana y rural	Promover la apropiación cultural ciudadana a través de la implementación de programas en el centro de formación artística	330105100	Personas capacitadas	Número	Incremento	0	8220
020203	Mantenimiento, protección y recuperación del patrimonio histórico y cultural	Promover la protección del patrimonio histórico y la identidad cultural del municipio a través de acciones integrales	330202201	Planes de manejo ejecutados	Número	Incremento	0	4
020204	Mejoramiento de la infraestructura cultural y artística	Cualificar los espacios para la prestación de servicios culturales, dignificando la cultura y sus manifestaciones artísticas	330106800	Infraestructura cultural intervenida	Número	Incremento	0	2
020205	Fortalecimiento de eventos e intercambios para el fomento de expresiones artísticas y culturales	Fomentar las expresiones artísticas y culturales a través de eventos de promoción cultural, así como la institucionalidad del carnaval de Año Viejo, el	330105300	Eventos de promoción de actividades culturales realizados	Número	Incremento	0	176

**Dirección:**

Calle 31 # 30 - 08  
Parque Principal  
Código postal: 053840

**Contacto:**

+57 604 861 05 55

**Sitio web:**

[www.municipiodeguatape.gov.co](http://www.municipiodeguatape.gov.co)  
NIT 890 983 830 - 3



@alcguatepe



**Municipio de Guatapé**  
Departamento de Antioquia

Código del programa	Programa	Objetivo	Código del producto	Indicador de producto	Unidad de medida	Tendencia	Línea de Base	Meta
		festival más que sonidos entre otros						
020206	Implementación del Programa entrega de estímulos a los artistas guatapenses	Incentivar la participación y apropiación cultural a través convocatorias que potencien la cultura, garantizando la permanencia de nuestros artistas	33010540 2	Estímulos otorgados a los beneficiarios de Colombia Creativa	Número	Incremento	0	44

**Dirección:**

Calle 31 # 30 - 08  
Parque Principal  
Código postal: 053840

**Contacto:**

+57 604 861 05 55

**Sitio web:**

[www.municipiodeguatape.gov.co](http://www.municipiodeguatape.gov.co)  
NIT 890 983 830 - 3



@alcguatape



**Municipio de Guatapé**  
Departamento de Antioquia

## Articulación con Plan Nacional de Desarrollo – ODS

→ Normatividad temática “Fomento y estímulos a las culturas, las artes y los saberes” - Sector Cultura

	Constitución política	Constitución Política de la República de Colombia
	Ley 397 de 1997	Ley General de Cultura. Artículo 1, numerales 3 y 13, Artículo 17, Artículo 26, Artículo 49
	Ley 397 de 1997	Ley 397 de 1997, título III, Artículo 18
	Sentencia C- 152	Corte Constitucional: Sentencia C- 152 de 1999

→ Relación de la temática de “Fomento y estímulos a las culturas, las artes y los saberes” con el Plan Nacional de Desarrollo y los Objetivos de Desarrollo Sostenible

**COLOMBIA,**  
POTENCIA MUNDIAL  
DE LA VIDA

### Transformaciones del PND



Seguridad humana y  
justicia social



### ODS Relacionados



## Componente 0203 Juntos por el Deporte, la recreación y la actividad física

Apuesta por un municipio deportista, que contribuya a un territorio saludable y forjador de deportistas de alto nivel. Mejorando espacios de deporte y actividad física, así también como programas de formación y mejoramiento deportivo. Como sede de diferentes eventos que contribuyan al desarrollo integral del municipio.



### Dirección:

Calle 31 # 30 - 08  
Parque Principal  
Código postal: 053840



### Contacto:

+57 604 861 05 55



### Sitio web:

[www.municipiodeguatape.gov.co](http://www.municipiodeguatape.gov.co)  
NIT 890 983 830 - 3



@alcguatepe



**Municipio de Guatapé**  
Departamento de Antioquia

### Indicador de Resultado

Código del indicador	Indicador de resultado	Unidad de medida	Línea de Base	Meta
270030003	Beneficiarios participantes en deporte, recreación y actividad física	Número	1000	2000

### Indicadores de Producto

Código del programa	Programa	Objetivo	Código del producto	Indicador de producto	Unidad de medida	Tendencia	Línea de Base	Meta
020301	Fortalecimiento del programa de recreación, deporte y aprovechamiento del tiempo libre	Contribuir al desarrollo integral de la población, urbana y rural, mediante el desarrollo de la actividad física saludable, la recreación y el deporte, permitiendo mejor calidad de vida y buen uso del tiempo libre	430103703	Personas atendidas por los programas de recreación, deporte social comunitario, actividad física y aprovechamiento del tiempo libre	Número	Incremento	0	44000



**Dirección:**

Calle 31 # 30 - 08  
Parque Principal  
Código postal: 053840



**Contacto:**

+57 604 861 05 55



**Sitio web:**

[www.municipiodeguatape.gov.co](http://www.municipiodeguatape.gov.co)  
NIT 890 983 830 - 3



@alcguatepe



**Municipio de Guatapé**  
Departamento de Antioquia

Código del programa	Programa	Objetivo	Código del producto	Indicador de producto	Unidad de medida	Tendencia	Línea de Base	Meta
020302	Mantenimiento y adecuación de los escenarios deportivos y recreativos de la zona urbana y rural	Cualificar las condiciones de infraestructura deportiva a través de acciones de adecuación y mantenimiento de escenarios	430100300	Infraestructura deportiva en operación	Número	Incremento	0	14
020303	Dotación e implementación para práctica del deporte	Proporcionar elementos deportivos que permitan la realización de práctica deportiva, con calidad y oportunidad	430100102	Artículos deportivos entregados	Número	Incremento	0	3000
020304	Formulación e implementación del Plan Decenal del Deporte	Definir las acciones planificación del largo plazo, que permitan definir la hoja de ruta para el cumplimiento de objetivos estratégicos del sector deportivo, fomentando la transversalidad a los diferentes cursos de vida, políticas públicas y estrategias de	430100600	Documentos normativos realizados	Número	Incremento	0	1

**Dirección:**

Calle 31 # 30 - 08  
Parque Principal  
Código postal: 053840

**Contacto:**

+57 604 861 05 55

**Sitio web:**

[www.municipiodeguatape.gov.co](http://www.municipiodeguatape.gov.co)  
NIT 890 983 830 - 3



@alcguatepe





**Municipio de Guatapé**  
Departamento de Antioquia

Código del programa	Programa	Objetivo	Código del producto	Indicador de producto	Unidad de medida	Tendencia	Línea de Base	Meta
		desarrollo integral como Movimiento Niño						
020305	Apoyo integral a los deportistas destacados en diferentes categorías	Incentivar la práctica deportiva con atención integral en aspectos de salud, nutrición y entrega de reconocimientos por la labor destacada que realizan los deportistas del Municipio	43010010 0	Personas beneficiadas	Número	Incremento	0	60
020306	Fortalecimiento de organizaciones deportivas	Fomentar la institucionalidad del deporte y el desarrollo de alianzas con las organizaciones deportivas para el desarrollo integral del sector	43010010 4	Organismos deportivos apoyados	Número	Incremento	0	12

**Dirección:**

Calle 31 # 30 - 08  
Parque Principal  
Código postal: 053840

**Contacto:**

+57 604 861 05 55

**Sitio web:**

[www.municipiodeguatape.gov.co](http://www.municipiodeguatape.gov.co)  
NIT 890 983 830 - 3



@alcguatape



**Municipio de Guatapé**  
Departamento de Antioquia

### **Componente 0204 Juntos por un Guatapé Igualitario y con Equidad Social**

Indicador de resultado	Unidad de medida	Línea de Base	Meta
Personas con procesos de atención integral para el desarrollo	Número	1000	2000

### **Indicadores de Producto**

Código del programa	Programa	Objetivo	Código del producto	Indicador de producto	Unidad de medida	Tendencia	Línea de Base	Meta
020401	Desarrollo integral de primera infancia, niños, niñas adolescentes y jóvenes	Mejorar la calidad en la prestación de servicios asociados a la atención integral a la primera infancia, niñez, adolescencia y juventud. E implementando las acciones de Movimiento niño	410205200	Niños, niñas, adolescentes y jóvenes beneficiados	Número	Mantenimiento	350	350



**Dirección:**

Calle 31 # 30 - 08  
Parque Principal  
Código postal: 053840



**Contacto:**

+57 604 861 05 55



**Sitio web:**

[www.municipiodeguatape.gov.co](http://www.municipiodeguatape.gov.co)  
NIT 890 983 830 - 3



@alcguatape



**Municipio de Guatapé**  
Departamento de Antioquia

Código del programa	Programa	Objetivo	Código del producto	Indicador de producto	Unidad de medida	Tendencia	Línea de Base	Meta
020402	Fortalecimiento de organizaciones que permitan mejorar la equidad social integral priorizando el enfoque en la mujer, víctimas de la violencia y demás grupos vulnerables	Promover la equidad social integral a través del fortalecimiento de población vulnerable y las organizaciones que los representan. Convirtiendo a Guatapé en un municipio protector y garante de derechos	41020420 0	Acciones ejecutadas con las comunidades	Número	Incremento	0	2
020403	Continuidad de la estrategia "Movimiento Niño", teniendo como base la atención integral a gestantes, primera infancia, niños, adolescentes y jóvenes	Promover la atención integral a gestantes, primera infancia, niños, adolescentes y jóvenes a través de la continuidad del programa Movimiento Niño	41020350 1	Documentos de lineamientos técnicos en Política y Atención Integral de niños, niñas y adolescentes realizados	Número	Incremento	0	4

**Dirección:**

Calle 31 # 30 - 08  
Parque Principal  
Código postal: 053840

**Contacto:**

+57 604 861 05 55

**Sitio web:**

[www.municipiodeguatape.gov.co](http://www.municipiodeguatape.gov.co)  
NIT 890 983 830 - 3



@alcguatape



**Municipio de Guatapé**  
Departamento de Antioquia

Código del programa	Programa	Objetivo	Código del producto	Indicador de producto	Unidad de medida	Tendencia	Línea de Base	Meta
020404	Implementación de la política pública de Juventud	Generar, analizar y difundir información y conocimientos sobre las juventudes guatapenses, trazando a través de un documento estratégico la línea de desarrollo de esta población de acuerdo con sus prioridades y necesidades	41030670 1	Documentos de planeación con seguimiento realizados	Número	Incremento	0	1
020405	Atención Integral al Adulto Mayor, dignificando los años Dorados	Brindar atención integral al adulto mayor, a través de la implementación de acciones que mejoren la calidad de vida de las personas de las personas en la tercera edad	41040080 0	Adultos mayores atendidos con servicios integrales	Número	Incremento	0	1600

**Dirección:**

Calle 31 # 30 - 08  
Parque Principal  
Código postal: 053840

**Contacto:**

+57 604 861 05 55

**Sitio web:**

[www.municipiodeguatape.gov.co](http://www.municipiodeguatape.gov.co)  
NIT 890 983 830 - 3





**Municipio de Guatapé**  
Departamento de Antioquia

Código del programa	Programa	Objetivo	Código del producto	Indicador de producto	Unidad de medida	Tendencia	Línea de Base	Meta
020406	Atención integral a la población con discapacidad con inclusión total	Fortalecer la implementación de acciones en beneficio de las personas en condición de discapacidad, promoviendo la inclusión y adaptación de dicha población a actividades académicas, laborales y general de la cotidianidad	41040200 0	Personas con discapacidad atendidas con servicios integrales	Número	Incremento	0	120
020407	Atención integral de las víctimas y generando escenarios de reconciliación y paz total	Implementar los programas de paz total a fin de reconocer, fortalecer y acompañar a las víctimas en sus procesos de reparación e integración	41010380 2	Víctimas asistidas técnicamente	Número	Incremento	0	400

**Dirección:**

Calle 31 # 30 - 08  
Parque Principal  
Código postal: 053840

**Contacto:**

+57 604 861 05 55

**Sitio web:**

[www.municipiodeguatape.gov.co](http://www.municipiodeguatape.gov.co)  
NIT 890 983 830 - 3



@alcguatape



**Municipio de Guatapé**  
Departamento de Antioquia

Código del programa	Programa	Objetivo	Código del producto	Indicador de producto	Unidad de medida	Tendencia	Línea de Base	Meta
020408	Atención integral a la mujer, empoderando a la mujer guatapense	Promover la garantía de derechos, la inclusión, el empoderamiento, el bienestar de la mujer, enfatizando en el conocimiento y preservación de sus derechos	45020380 0	Estrategias de promoción de la garantía de derechos implementadas	Número	Incremento	0	6000
020409	Gestión para la construcción de la casa de la mujer	Fortalecer la infraestructura para el empoderamiento femenino y programas que promuevan el conocimiento e implementación de rutas de atención y desarrollo integral de la mujer para mejorar el cierre de brechas entre hombres y mujeres que existe actualmente	45020240 2	Casas de Igualdad de oportunidades para la mujer y el joven	Número	Incremento	0	1

**Dirección:**

Calle 31 # 30 - 08  
Parque Principal  
Código postal: 053840

**Contacto:**

+57 604 861 05 55

**Sitio web:**

[www.municipiodeguatape.gov.co](http://www.municipiodeguatape.gov.co)  
NIT 890 983 830 - 3



@alcguatepe





**Municipio de Guatapé**  
Departamento de Antioquia

Código del programa	Programa	Objetivo	Código del producto	Indicador de producto	Unidad de medida	Tendencia	Línea de Base	Meta
020410	Atención a la comunidad LGTIBQ+, como territorio protector y garante de derechos	Implementar acciones de equidad de género y diversidad sexual y del colectivo LGTIBQ+, para promover la garantía de derechos, la inclusión, el empoderamiento y el desarrollo integral de esta comunidad	45020380 0	Estrategias de promoción de la garantía de derechos implementadas	Número	Incremento	0	1
020411	Apoyo y fortalecimiento de los grupos étnicos en el municipio	Asistir técnicamente los grupos étnicos del municipio con el fin de promover la satisfacción de las necesidades básicas insatisfechas de este grupo poblacional	45020220 1	Grupos étnicos asistidos técnicamente	Número	Incremento	0	44
020412	Mejoramiento de Infraestructura Juvenil	Adecuar la infraestructura de juventud para una adecuada prestación de los diferentes servicios brindados desde Juventud	45020240 2	Casas de Igualdad de oportunidades para la mujer y el joven	Número	Incremento	0	1

**Dirección:**

Calle 31 # 30 - 08  
Parque Principal  
Código postal: 053840

**Contacto:**

+57 604 861 05 55

**Sitio web:**

[www.municipiodeguatape.gov.co](http://www.municipiodeguatape.gov.co)  
NIT 890 983 830 - 3



@alcguatape



**Municipio de Guatapé**  
Departamento de Antioquia

## Articulación con Plan Nacional de Desarrollo – ODS

→ Normatividad temática “Construcción, adecuación, mantenimiento y administración de los escenarios deportivos, recreativos y de actividad física y Contexto”

Constitución Política Colombiana.	Artículo 52. Se reconoce el derecho de todas las personas a la recreación, a la práctica del deporte y al aprovechamiento del tiempo libre. Constitución Política-Colombia-1991.pdf (corteconstitucional.gov.co)
Sentencia T-242/16 Sentencia T-435/05	Derecho al deporte, recreación y aprovechamiento del tiempo libre-hace parte del gasto social T-242-16 Corte Constitucional de Colombia.
Ley 181 de 1995	“Por la cual se dictan disposiciones para el fomento del deporte, la recreación, el aprovechamiento del tiempo libre y la Educación Física y se crea el Sistema Nacional del Deporte.” Art 70. Ley 181 de 1995 - Gestor Normativo - Función Pública (funcionpublica.gov.co).
Ley 1967 de 2019	Por la cual se transforma el departamento administrativo del deporte, la recreación, la actividad física y el aprovechamiento del tiempo libre (Coldeportes) en el ministerio del deporte. Ley 1967 de 2019 - Gestor Normativo - Función Pública (funcionpublica.gov.co)

→ Relación de la temática de “Construcción, adecuación, mantenimiento y administración de los escenarios deportivos, recreativos y de actividad física y Contexto” con el Plan Nacional de Desarrollo y los Objetivos de Desarrollo Sostenible

### Transformaciones del PND

**COLOMBIA,**  
POTENCIA MUNDIAL  
DE LA VIDA



Seguridad humana y  
justicia social



### ODS Relacionados



## LÍNEA ESTRATÉGICA 03. JUNTOS POR EL TURISMO, EL EMPRENDIMIENTO, LA CONEXIÓN Y ALIANZAS PARA EL DESARROLLO

### Componente 0301 Juntos por el Turismo como eje del desarrollo municipal

Por un turismo sostenible e inteligente, fomentando el respeto por el territorio. Siendo referente de conservación y preservación de los recursos ambientales y territoriales, mediante el uso de tecnologías de la innovación y sostenibles.



**Dirección:**  
Calle 31 # 30 - 08  
Parque Principal  
Código postal: 053840



**Contacto:**  
+57 604 861 05 55



**Sitio web:**  
[www.municipiodeguatape.gov.co](http://www.municipiodeguatape.gov.co)  
NIT 890 983 830 - 3



@alcguatepe



**Municipio de Guatapé**  
Departamento de Antioquia

### Indicador de Resultado

Código del indicador	Indicador de resultado	Unidad de medida	Línea de Base	Meta
280010002	Establecimientos de alojamiento turístico con registro en el RNT	Número	358	450
280010004	Turismo - Turismo interno	Número	2211000000	2500000000

### Indicadores de Producto

Código del programa	Programa	Objetivo	Código del producto	Indicador de producto	Unidad de medida	Tendencia	Línea de Base	Meta
030101	Implementación del Programa "De los zócalos al campo"	Incentivar la generación de actividades turísticas rurales, ecológicas y experienciales a través de la implementación del programa zócalos a campo con	350209400	Documentos sobre medición y análisis de información turística realizados	Número	Incremento	0	1



**Dirección:**

Calle 31 # 30 - 08  
Parque Principal  
Código postal: 053840



**Contacto:**

+57 604 861 05 55



**Sitio web:**

[www.municipiodeguatape.gov.co](http://www.municipiodeguatape.gov.co)  
NIT 890 983 830 - 3



@alcguatepe



**Municipio de Guatapé**  
Departamento de Antioquia

Código del programa	Programa	Objetivo	Código del producto	Indicador de producto	Unidad de medida	Tendencia	Línea de Base	Meta
		participación de la población rural						
030102	Construcción y Mantenimiento de la infraestructura turística del municipio	Mejorar las condiciones de infraestructura turística, con el fin de continuar con la consolidación del Municipio como referente a nivel turístico	350211300	Equipamientos construidos	Número	Incremento	0	2
030103	Fortalecimiento de la Política Pública de Turismo	Implementar el plan estratégico del turismo, con el fin de promover la implementación del turismo y la inversión extranjera	350200301	Planes gerenciales implementados en empresas ancladas a cadenas productivas	Número	Mantenimiento	1	1

**Dirección:**

Calle 31 # 30 - 08  
Parque Principal  
Código postal: 053840

**Contacto:**

+57 604 861 05 55

**Sitio web:**

[www.municipiodeguatape.gov.co](http://www.municipiodeguatape.gov.co)  
NIT 890 983 830 - 3



@alcguatepe



**Municipio de Guatapé**  
Departamento de Antioquia

### **Componente 0302 Juntos por el Desarrollo económico, empresarial, innovación y TIC**

Por un Guatapé de emprendedores y empresarios nativos, brindando garantía de derechos e inclusión social. Fortaleciendo el acceso a las diferentes tecnologías de la información.

Indicador de resultado	Unidad de medida	Línea de Base	Meta
Unidades productivas acompañadas integralmente	Número	60	142

#### **Indicador de producto**

Código del programa	Programa	Objetivo	Código del producto	Indicador de producto	Unidad de medida	Tendencia	Línea de Base	Meta
030201	Fortalecimiento y dinamización de los sistemas de información digitales	Prestar servicio de calidad tanto al usuario interno como externo a través de la optimización de las tecnologías de la información y las comunicaciones. Hacia un destino turístico inteligente e internacionalizado	230200300	Productos digitales desarrollados	Número	Incremento	0	4



#### **Dirección:**

Calle 31 # 30 - 08  
Parque Principal  
Código postal: 053840



#### **Contacto:**

+57 604 861 05 55



#### **Sitio web:**

[www.municipiodeguatape.gov.co](http://www.municipiodeguatape.gov.co)  
NIT 890 983 830 - 3



@alcguatepe



**Municipio de Guatapé**  
Departamento de Antioquia

030202	Fortalecimiento de emprendedores y empresarios	Potenciar el emprendimiento y empresarismo municipal a través de la implementación de acciones de fortalecimiento de emprendedores y empresarios	350202000	Unidades productivas fortalecidas	Número	Incremento	0	160
--------	--	--	-----------	-----------------------------------	--------	------------	---	-----

#### LÍNEA ESTRATÉGICA 04. JUNTOS POR LA PLANEACIÓN Y DESARROLLO EQUITATIVO DEL TERRITORIO

##### **Componente 0401 Juntos por el Ordenamiento Territorial**

Apuesta por un desarrollo territorial equitativo, que garantice la planeación y adecuada utilización de los recursos del municipio. Contribuyendo al desarrollo social, y en concordancia con el cuidado del medio ambiente y los habitantes.

Indicador de resultado	Unidad de medida	Línea de Base	Meta
Plan de intervención del Esquema de Ordenamiento Territorial implementado	Porcentaje (el valor está multiplicado por 100)	50	70



**Dirección:**

Calle 31 # 30 - 08  
Parque Principal  
Código postal: 053840



**Contacto:**

+57 604 861 05 55



**Sitio web:**

[www.municipiodeguatape.gov.co](http://www.municipiodeguatape.gov.co)  
NIT 890 983 830 - 3







**Municipio de Guatapé**  
Departamento de Antioquia

**Indicador de producto**

Código del programa	Programa	Objetivo	Código del producto	Indicador de producto	Unidad de medida	Tendencia	Línea de Base	Meta
040101	Formulación y ejecución de un plan estratégico de espacio público Municipal	Documentar e implementar un plan que proyecte la visión estratégica municipal en cuanto al espacio público como elemento de planeación y ordenamiento en el territorio. Garantizando el derecho al espacio público de manera equitativa y conservando la identidad y patrimonio del municipio	40020160 1	Documentos de planeación en Ordenamiento Territorial implementados	Número	Incremento	0	1
040102	Fortalecimiento a la Implementación del Esquema de Ordenamiento Territorial y sus directrices	Organizar, armonizar y administrar la ocupación y uso del espacio, para que se contribuya al desarrollo humano ecológicamente sostenible, espacialmente armónico y socialmente justo, corrigiendo la ocupación inadecuada y el uso irracional de los recursos territoriales. en pro de la protección de la Identidad y fomentando la	40020160 1	Documentos de planeación en Ordenamiento Territorial implementados	Número	Incremento	0	1



**Dirección:**

Calle 31 # 30 - 08  
Parque Principal  
Código postal: 053840



**Contacto:**

+57 604 861 05 55



**Sitio web:**

[www.municipiodeguatape.gov.co](http://www.municipiodeguatape.gov.co)  
NIT 890 983 830 - 3



@alcguatepe



**Municipio de Guatapé**  
Departamento de Antioquia

Código del programa	Programa	Objetivo	Código del producto	Indicador de producto	Unidad de medida	Tendencia	Línea de Base	Meta
		permanencia responsable en el territorio						
040103	Fortalecimiento del consejo territorial de planeación y promover su participación en los principales escenarios de desarrollo	Promover la participación en los principales escenarios de desarrollo, de los diferentes sectores comunitarios como método para la democratización de la información y el fomento de la participación ciudadano	450200110	Instancias formales y no formales de participación fortalecidas	Número	Incremento	0	1

**Dirección:**

Calle 31 # 30 - 08  
Parque Principal  
Código postal: 053840

**Contacto:**

+57 604 861 05 55

**Sitio web:**

[www.municipiodeguatape.gov.co](http://www.municipiodeguatape.gov.co)  
NIT 890 983 830 - 3



@alcguatape



**Municipio de Guatapé**  
Departamento de Antioquia

### **Componente 0402 Juntos por el Equipamiento Público**

Por espacio público de calidad, que contribuya al bienestar y la calidad de vida de los habitantes y visitantes de Guatapé. Mediante la regulación y planeación del territorio, generando infraestructura para el desarrollo social y equitativo del Municipio.

### **Indicador de Resultado**

Indicador de resultado	Unidad de medida	Línea de Base	Meta
Infraestructuras de uso público intervenida	Número	6	8

### **Indicadores de Producto**

Código del programa	Programa	Objetivo	Código del producto	Indicador de producto	Unidad de medida	Tendencia	Línea de Base	Meta
040201	Aumento de los espacios de infraestructura física de integración y encuentro para la comunidad guatapense	Fortalecer la integración, socialización y encuentro de la comunidad a partir de la construcción y adecuación de infraestructura para la integración municipal	400201903	Ciclo infraestructura urbana construida	Metros lineales	Incremento	0	200



**Dirección:**

Calle 31 # 30 - 08  
Parque Principal  
Código postal: 053840



**Contacto:**

+57 604 861 05 55



**Sitio web:**

[www.municipiodeguatape.gov.co](http://www.municipiodeguatape.gov.co)  
NIT 890 983 830 - 3





**Municipio de Guatapé**  
Departamento de Antioquia

Código del programa	Programa	Objetivo	Código del producto	Indicador de producto	Unidad de medida	Tendencia	Línea de Base	Meta
040202	Ampliación del programa de zocalización de Guatapé	Fortalecer la identidad cultural y turística municipal a través del programa de Zocalización con miras a la comunidad urbana y rural	400201903	Ciclo infraestructura urbana construida	Metros lineales	Incremento	0	200
040203	Expansión del servicio de alumbrado público	Mejorar las condiciones de seguridad y movilidad a través de la expansión del alumbrado público	210201000	Redes de alumbrado público ampliadas	Metros	Incremento	0	1000
040204	Construcción de Infraestructura para la promoción de métodos alternativos de transporte saludables en sectores estratégicos del municipio	Mejorar las condiciones de movilidad a través de la promoción de métodos alternativos y saludables de transporte	240212100	Andén construido	Metros	Incremento	0	1600

**Componente 0403 Juntos por la Dignificación de la Vivienda**

Por vivienda digna para los habitantes del municipio, que contribuya al arraigo de los habitantes, disminuyendo las brechas sociales. Y aportando al desarrollo integral del territorio.



**Dirección:**

Calle 31 # 30 - 08  
Parque Principal  
Código postal: 053840



**Contacto:**

+57 604 861 05 55



**Sitio web:**

[www.municipiodeguatape.gov.co](http://www.municipiodeguatape.gov.co)  
NIT 890 983 830 - 3



@alcguatepe



**Municipio de Guatapé**  
Departamento de Antioquia

### Indicadores de Resultado

Código del indicador	Indicador de resultado	Unidad de medida	Línea de Base	Meta
030010008	Déficit cualitativo de vivienda (Censo)	Porcentaje (el valor está multiplicado por 100)	17.98	7,98

### Indicadores de Producto

Código del programa	Programa	Objetivo	Código del producto	Indicador de producto	Unidad de medida	Tendencia	Línea de Base	Meta
040301	Otorgamiento de Subsidios para la adquisición de VIS (vivienda de interés social) y/o VIP (Vivienda de Interés Prioritario)	Aumentar la oferta de vivienda para la población con menores posibilidades de acceso mejorando las condiciones de calidad de vida de la población	400103100	Hogares beneficiados con adquisición de vivienda	Número	Incremento	0	150
040302	Otorgamiento de Subsidios para el mejoramiento de vivienda, garantizando hogares guatapenses dignos	Promover la generación de oferta de vivienda de calidad que mejore las condiciones de habitabilidad de la población Guatapense	400103200	Hogares beneficiados con mejoramiento de una vivienda	Número	Incremento	0	150



**Dirección:**

Calle 31 # 30 - 08  
Parque Principal  
Código postal: 053840



**Contacto:**

+57 604 861 05 55



**Sitio web:**

[www.municipiodeguatape.gov.co](http://www.municipiodeguatape.gov.co)  
NIT 890 983 830 - 3



@alcguatepe



**Municipio de Guatapé**  
Departamento de Antioquia

Código del programa	Programa	Objetivo	Código del producto	Indicador de producto	Unidad de medida	Tendencia	Línea de Base	Meta
040303	Otorgamiento de Subsidios para reubicación de viviendas asentadas en zonas de alto riesgo	Disminuir y mitigar los riesgos de la comunidad ubicada en zonas de alto riesgo a través de la implementación de soluciones de vivienda a las condiciones socioeconómicas de dicha población	400103100	Hogares beneficiados con adquisición de vivienda	Número	Incremento	0	4
040304	Gestión de la titulación y legalización de predios construidos en el municipio	Normalizar la situación administrativa, jurídica y urbanística de las viviendas construidas en el municipio, cumpliendo con las directrices del ordenamiento territorial	400100101	Asistencias técnicas y jurídicas realizadas	Número	Incremento	0	33

**LÍNEA ESTRATÉGICA 05. JUNTOS POR EL MEDIO AMBIENTE, LA PREVENCIÓN Y ATENCIÓN DE EMERGENCIAS Y DESASTRES Y LA DIGNIFICACIÓN DEL CAMPO GUATAPENSE**

**Componente 0501 Juntos por la Prestación de Servicios Públicos de calidad**



**Dirección:**

Calle 31 # 30 - 08  
Parque Principal  
Código postal: 053840



**Contacto:**

+57 604 861 05 55



**Sitio web:**

[www.municipiodeguatape.gov.co](http://www.municipiodeguatape.gov.co)  
NIT 890 983 830 - 3







**Municipio de Guatapé**  
Departamento de Antioquia

Por un territorio alrededor del Agua, formando cuidadores del recurso, preservando las fuentes hídricas del municipio. Mejorando el acceso a los servicios públicos de los habitantes del Municipio. Fomentando la cultura de separación y aprovechamiento de los residuos sólidos.

**Indicador de Resultado**

Código del indicador	Indicador de resultado	Unidad de medida	Línea de Base	Meta
030010004	Cobertura de acueducto (Censo)	Porcentaje (el valor está multiplicado por 100)	97,37	100
030010006	Cobertura de alcantarillado (Censo)	Porcentaje (el valor está multiplicado por 100)	80	90



**Dirección:**

Calle 31 # 30 - 08  
Parque Principal  
Código postal: 053840



**Contacto:**

+57 604 861 05 55



**Sitio web:**

[www.municipiodeguatape.gov.co](http://www.municipiodeguatape.gov.co)  
NIT 890 983 830 - 3



@alcguatepe



**Municipio de Guatapé**  
Departamento de Antioquia

## Indicadores de Producto

Código del programa	Programa	Objetivo	Código del producto	Indicador de producto	Unidad de medida	Tendencia	Línea de Base	Meta
050101	Ampliación y reposición de la infraestructura para la prestación de los servicios públicos domiciliarios de acueducto y alcantarillado	Mejorar la prestación del servicio a través del fortalecimiento de la infraestructura de servicios públicos incrementada y en condiciones de calidad	400300800	Proyectos de acueducto, alcantarillado y aseo apoyados financieramente	Número	Incremento	0	2
050102	Ampliación de la cobertura, abastecimiento y la calidad en el servicio de acueducto y alcantarillado para el municipio de Guatapé	Desarrollar proyectos que fortalezcan el abastecimiento y la calidad en la prestación de servicios de acueducto y alcantarillado municipal	400300800	Proyectos de acueducto, alcantarillado y aseo apoyados financieramente	Número	Incremento	0	1



### Dirección:

Calle 31 # 30 - 08  
Parque Principal  
Código postal: 053840



### Contacto:

+57 604 861 05 55



### Sitio web:

[www.municipiodeguatape.gov.co](http://www.municipiodeguatape.gov.co)  
NIT 890 983 830 - 3



@alcguatepe



**Municipio de Guatapé**  
Departamento de Antioquia

Código del programa	Programa	Objetivo	Código del producto	Indicador de producto	Unidad de medida	Tendencia	Línea de Base	Meta
050103	Gestión para la adquisición de predios de protección hídrica para la protección de cuencas abastecedoras de acueductos para la prestación del servicio de acueducto urbano y rural	Aumentar la calidad y continuidad del recurso hídrico a través del incremento de las áreas de protección hídrica	32030500	Áreas protegidas	Hectáreas	Incremento	0	4
050104	Optimización y ampliación del relleno sanitario municipal para aumentar su vida útil	Garantizar la disposición adecuada de recursos sólidos, optimizando y ampliando el relleno sanitario municipal	40030120	Soluciones de disposición final de residuos sólidos construidas	Número	Incremento	0	1
050105	Optimización y ampliación de la Planta de Compostaje para tratamiento de los residuos orgánicos	Mejorar el tratamiento y utilización de los residuos orgánicos a través de la optimización	40030120	Soluciones de disposición final de residuos sólidos construidas	Número	Incremento	0	1

**Dirección:**

Calle 31 # 30 - 08  
Parque Principal  
Código postal: 053840

**Contacto:**

+57 604 861 05 55

**Sitio web:**

[www.municipiodeguatape.gov.co](http://www.municipiodeguatape.gov.co)  
NIT 890 983 830 - 3



@alcguatepe



**Municipio de Guatapé**  
Departamento de Antioquia

Código del programa	Programa	Objetivo	Código del producto	Indicador de producto	Unidad de medida	Tendencia	Línea de Base	Meta
		y ampliación de la planta de compostaje						
050106	Fortalecimiento y acompañamiento integral a los prestadores de empresas prestadoras de servicios públicos del Municipio	Mejorar la prestación del servicio a través del fortalecimiento de las Empresas de Servicios Públicos	400305201	Personas prestadoras asistidas técnicamente	Número	Mantenimiento	6	6
050107	Gestión para la construcción de la planta de tratamiento y potabilización de agua de la vereda quebrada arriba	Mejorar las condiciones de calidad de agua rural, a través de la construcción de una planta de tratamiento de aguas residuales en la vereda quebrada arriba	400301503	Plantas de tratamiento de agua potable construidas	Número	Incremento	0	1

**Dirección:**

Calle 31 # 30 - 08  
Parque Principal  
Código postal: 053840

**Contacto:**

+57 604 861 05 55

**Sitio web:**

[www.municipiodeguatape.gov.co](http://www.municipiodeguatape.gov.co)  
NIT 890 983 830 - 3





**Municipio de Guatapé**  
Departamento de Antioquia

Código del programa	Programa	Objetivo	Código del producto	Indicador de producto	Unidad de medida	Tendencia	Línea de Base	Meta
050108	Gestión para la ampliación y optimización de la planta de tratamiento de aguas residuales domésticas PTARD del municipio de Guatapé	Mejorar las condiciones de saneamiento urbano a través de la ampliación y optimización de la planta de tratamiento de aguas residuales del municipio de Guatapé	40030080 1	Proyectos de aguas residuales apoyados financieramente	Número	Incremento	0	2

**Componente 0502 Juntos por la Gestión Ambiental Sostenible y Acción Climática**

Por un municipio preservador de ecosistemas estratégicos, conscientes del cambio climático, en búsqueda de sistemas sostenibles y circulares. Garantizando la conservación y protección de los bosques, el agua y la fauna y flora nativos.



**Dirección:**

Calle 31 # 30 - 08  
Parque Principal  
Código postal: 053840



**Contacto:**

+57 604 861 05 55



**Sitio web:**

[www.municipiodeguatape.gov.co](http://www.municipiodeguatape.gov.co)  
NIT 890 983 830 - 3



@alcguatape



**Municipio de Guatapé**  
Departamento de Antioquia

### Indicador de Resultado

Indicador de resultado	Unidad de medida	Línea de Base	Meta
Hectáreas en conservación por PSA	Hectáreas	179,01	199,01

### Indicador de Producto

Código del programa	Programa	Objetivo	Código del producto	Indicador de producto	Unidad de medida	Tendencia	Línea de Base	Meta
050201	Conservación bosques nativos en los cuales se realicen gestiones para realización de pagos por servicios ambientales	Aumentar las áreas de protección ambiental a través de la implementación de una estrategia de incentivos a la conservación denominada pago por servicios ampliados	32030500	Áreas protegidas	Hectáreas	Incremento	180	184
050202	Actualización e implementación de la política pública de bienestar animal,	Promover el bienestar animal a través de acciones de	40020160	Documentos de planeación elaborados	Número	Incremento	0	1



**Dirección:**

Calle 31 # 30 - 08  
Parque Principal  
Código postal: 053840



**Contacto:**

+57 604 861 05 55



**Sitio web:**

[www.municipiodeguatape.gov.co](http://www.municipiodeguatape.gov.co)  
NIT 890 983 830 - 3



@alcguatepe





**Municipio de Guatapé**  
Departamento de Antioquia

	priorizan la educación y cuidado de los animales	educación, protección y cuidado						
050203	Actualización e implementación del Plan de Gestión Integral de Residuos Sólidos PGIRS	Promover la disposición adecuada de residuos sólidos a través de la ejecución de acciones planificadas y pedagógicas para el manejo de los mismos	40030060 2	Plan Integral de gestión de residuos sólidos (PGIRS) actualizado	Número	Incremento	0	1
050204	Fortalecimiento de estrategias de educación ambiental como eje transversal de transformación cultural en el territorio	Potenciar la cultura ambiental mediante la implementación de estrategias de educación ambiental con los diversos actores municipales	32040250 0	Personas formadas en cultura y participación para la gestión ambiental y territorial	Número	Incremento	0	4000

**Dirección:**

Calle 31 # 30 - 08  
Parque Principal  
Código postal: 053840

**Contacto:**

+57 604 861 05 55

**Sitio web:**

[www.municipiodeguatape.gov.co](http://www.municipiodeguatape.gov.co)  
NIT 890 983 830 - 3



@alcguatape



**Municipio de Guatapé**  
Departamento de Antioquia

### **Componente** 0503 Juntos por la prevención y atención de desastres

Apuesta por la atención integral de desastres, mediante la identificación adecuada de riesgos y vulnerabilidades. Fortaleciendo los diferentes actores de atención de riesgo. Y mejorando las infraestructuras y equipos, garantizando un municipio preparado para los desastres.

#### **Indicador de Resultado**

Código del indicador	Indicador de resultado	Unidad de medida	Línea de Base	Meta
110080002	Porcentaje en reducción del riesgo	Porcentaje (el valor está multiplicado por 100)	97,09	98



**Dirección:**

Calle 31 # 30 - 08  
Parque Principal  
Código postal: 053840



**Contacto:**

+57 604 861 05 55



**Sitio web:**

[www.municipiodeguatape.gov.co](http://www.municipiodeguatape.gov.co)  
NIT 890 983 830 - 3





**Municipio de Guatapé**  
Departamento de Antioquia

## Indicadores de Producto

Código del programa	Programa	Objetivo	Código del producto	Indicador de producto	Unidad de medida	Tendencia	Línea de Base	Meta
050301	Actualización de los estudios básicos de amenaza, vulnerabilidad y riesgo, y Acción Climática	Caracterizar las condiciones y escenarios de riesgo, para la implementación de acciones estratégicas de prevención y mitigación acordes con las condiciones del territorio. Generando estrategias de acción de cambio climático, y herramientas sostenibles en el territorio	32060010 0	Documentos de planeación con la propuesta de acciones de mitigación y adaptación al cambio climático diseñados	Número	Incremento	0	1
050302	Implementación de acciones de prevención y mitigación de emergencias y desastres	Disminuir las condiciones de vulnerabilidad y amenaza de la población y el territorio, a través de acciones de prevención y mitigación de emergencias y desastres	45030020 1	Campañas de educación para la prevención y atención de desastres desarrolladas	Número	Incremento	0	3



### Dirección:

Calle 31 # 30 - 08  
Parque Principal  
Código postal: 053840



### Contacto:

+57 604 861 05 55



### Sitio web:

[www.municipiodeguatape.gov.co](http://www.municipiodeguatape.gov.co)  
NIT 890 983 830 - 3



@alcguatepe



**Municipio de Guatapé**  
Departamento de Antioquia

Código del programa	Programa	Objetivo	Código del producto	Indicador de producto	Unidad de medida	Tendencia	Línea de Base	Meta
050303	Fortalecimiento de la infraestructura para la prevención, mitigación y atención de emergencias y desastres	Mejorar la infraestructura para la prevención y atención de desastres, para fortalecer la capacidad de respuesta frente a eventos de riesgo y emergencia	450302200	Obras de infraestructura para la reducción del riesgo de desastres realizadas	Número	Incremento	0	4

**Componente 0504 Juntos por el desarrollo agropecuario y promoción de la seguridad alimentaria en la ruralidad**

Por el empoderamiento de la Ruralidad Guatapense, destacando la labor del campesinado, garantizando sus derechos. Fortaleciendo y tecnificando la labor de labrar el campo. Fortaleciendo las unidades productoras guatapenses mediante la asesoría, capacitación y garantía de cadenas productivas.

**Indicador de Resultado**

Indicador de resultado	Unidad de medida	Línea de Base	Meta
Unidades Productivas intervenidas en fortalecimiento rural	Número	125	130



**Dirección:**

Calle 31 # 30 - 08  
Parque Principal  
Código postal: 053840



**Contacto:**

+57 604 861 05 55



**Sitio web:**

[www.municipiodeguatape.gov.co](http://www.municipiodeguatape.gov.co)  
NIT 890 983 830 - 3



@alcguatepe



**Municipio de Guatapé**  
Departamento de Antioquia

## Indicadores de Producto

Código del programa	Programa	Objetivo	Código del producto	Indicador de producto	Unidad de medida	Tendencia	Línea de Base	Meta
050401	Implementación de Vivienda rural sostenible	Desarrollar proyectos para el impulso de vivienda rural sostenible en concordancia con las directrices de la Corporación ambiental - CORNARE	170805300	Personas apoyadas	Número	Incremento	0	10
050402	Fortalecimiento de programas y proyectos de asistencia técnica directa rural	Mejorar la productividad, inocuidad y calidad en el sector agropecuario a partir de procesos de asistencia directa rural	170201000	Pequeños productores rurales asistidos técnicamente	Número	Mantenimiento	60	60
050403	Desarrollo de estrategias con la población rural en pro de reducir las pérdidas y desperdicios en la	Mejorar los procesos de producción y comercialización agropecuaria a través de servicio de extensión agropecuaria a los	170804100	Productores atendidos con servicio de extensión agropecuaria	Número	Mantenimiento	60	60



### Dirección:

Calle 31 # 30 - 08  
Parque Principal  
Código postal: 053840



### Contacto:

+57 604 861 05 55



### Sitio web:

[www.municipiodeguatape.gov.co](http://www.municipiodeguatape.gov.co)  
NIT 890 983 830 - 3



@alcguatepe



**Municipio de Guatapé**  
Departamento de Antioquia

	etapa postcosecha	de de	productores municipio	del					
050404	Implementación de acciones para la seguridad alimentaria en la ruralidad	de la la	Promover la comercialización y la sostenibilidad de la producción de bienes y servicios agropecuarios a fin de promover la seguridad alimentaria municipal		410104200	Hogares apoyados para seguridad alimentaria	Número	Mantenimiento	60 60

**Dirección:**

Calle 31 # 30 - 08  
Parque Principal  
Código postal: 053840

**Contacto:**

+57 604 861 05 55

**Sitio web:**

[www.municipiodeguatape.gov.co](http://www.municipiodeguatape.gov.co)  
NIT 890 983 830 - 3





**Municipio de Guatapé**  
Departamento de Antioquia

## CAPÍTULO 4. PLAN INDICATIVO - SEGUIMIENTO, MEDICIÓN Y EVALUACIÓN



El modelo de seguimiento y evaluación del presente plan de desarrollo tiene como propósitos principales:

- Promoción de la transparencia y acceso a la información pública con información veraz y oportuna evidenciable y demostrable tanto para la comunidad como para los entes de seguimiento y control.
- La orientación a resultados, ésta se podrá promover a través de la validación de los indicadores de resultado de acuerdo con los momentos propios de cada uno de ellos y los indicadores de producto con alta periodicidad, siempre de cara a la ciudadanía, lo que permitirá no solo tomar decisiones basadas en la evidencia sino rendir cuentas con datos reales de manera constante y permanente a la comunidad. El instrumento principal que utilizará la entidad territorial para la realización de dicho seguimiento y medición es el Plan Indicativo, que es un instrumento de programación, seguimiento y evaluación de los compromisos resultados y productos del Plan de Desarrollo Municipal. Éste permite medir el nivel de ejecución de metas asociadas a cada programa del Plan de Desarrollo.



**Dirección:**

Calle 31 # 30 - 08  
Parque Principal  
Código postal: 053840



**Contacto:**

+57 604 861 05 55



**Sitio web:**

[www.municipiodeguatape.gov.co](http://www.municipiodeguatape.gov.co)  
NIT 890 983 830 - 3



@alcguatape





**Municipio de Guatapé**  
Departamento de Antioquia

## PLAN INDICATIVO

Código del programa	Programa	Indicador de producto	Unidad de medida	Tendencia	Línea de Base	Meta	2024	2025	2026	2027
010101	Implementación de un plan integral de seguridad y convivencia ciudadana	Estrategias implementadas	Número	Incremento	0	1	0.25	0.25	0.25	0.25
010102	Fortalecimiento del Centro de monitoreo y control	Cámaras de seguridad instaladas	Número	Incremento	0	10	1	3	3	3
010103	Implementación de estrategias de prevención y control para navegabilidad en el embalse Peñol - Guatapé	Planes estratégicos elaborados	Número	Incremento	0	1	0.25	0.25	0.25	0.25



### Dirección:

Calle 31 # 30 - 08  
Parque Principal  
Código postal: 053840



### Contacto:

+57 604 861 05 55



### Sitio web:

[www.municipiodeguatape.gov.co](http://www.municipiodeguatape.gov.co)  
NIT 890 983 830 - 3



@alcguatape



**Municipio de Guatapé**  
Departamento de Antioquia

Código del programa	Programa	Indicador de producto	Unidad de medida	Tendencia	Línea de Base	Meta	2024	2025	2026	2027
010201	Actualización e Implementación del Plan de movilidad Municipal	Planes estratégicos elaborados	Número	Incremento	0	1	0.25	0.25	0.25	0.25
010202	Gestión para la pavimentación de vías para la integración regional	Vía terciaria pavimentada	Kilómetros	Incremento	0	4	1	1	1	1
010203	Formulación y ejecución del programa de educación y seguridad vial	Estrategias implementadas	Número	Incremento	0	1	0,25	0,25	0,25	0,25

**Dirección:**

Calle 31 # 30 - 08  
Parque Principal  
Código postal: 053840

**Contacto:**

+57 604 861 05 55

**Sitio web:**

[www.municipiodeguatape.gov.co](http://www.municipiodeguatape.gov.co)  
NIT 890 983 830 - 3



@alcguatape



**Municipio de Guatapé**  
Departamento de Antioquia

Código del programa	Programa	Indicador de producto	Unidad de medida	Tendencia	Línea de Base	Meta	2024	2025	2026	2027
010204	Implementación de zonas de estacionamiento regulado	Celdas de estacionamiento regulado disponibles	Número	Incremento	0	10	0	5	5	0
010301	Formulación, ejecución, seguimiento, evaluación y control del plan de desarrollo municipal	Documentos de planeación realizados	Número	Incremento	0	1	0.40	0.20	0.20	0.20
010302	Fortalecimiento del modelo integrado de planeación y gestión (MIPG), acorde con los lineamientos del decreto 1499 -2017	Herramientas implementadas	Número	Incremento	0	7	2	2	2	1

**Dirección:**

Calle 31 # 30 - 08  
Parque Principal  
Código postal: 053840

**Contacto:**

+57 604 861 05 55

**Sitio web:**

[www.municipiodeguatape.gov.co](http://www.municipiodeguatape.gov.co)  
NIT 890 983 830 - 3



@alcguatape



**Municipio de Guatapé**  
Departamento de Antioquia

Código del programa	Programa	Indicador de producto	Unidad de medida	Tendencia	Línea de Base	Meta	2024	2025	2026	2027
010303	Elaboración de procesos integrales de evaluación institucional y reorganización administrativa	Documentos de evaluación elaborados	Número	Incremento	0	5	0	2	2	1
010304	Diseño e implementación de programas de capacitación y asistencia técnica	Eventos de formación realizados	Número	Incremento	0	19	4	5	5	5
010305	Fortalecimiento de los procesos de gestión documental acorde a la normatividad legal aplicable	Sistema de gestión documental implementado	Número	Incremento	0	1	0.25	0.25	0.25	0.25
010306	Fortalecimiento de los Sistemas de Información y Comunicación de la entidad	Sistemas de información implementados	Número	Incremento	0	1	0.25	0.25	0.25	0.25

**Dirección:**

Calle 31 # 30 - 08  
Parque Principal  
Código postal: 053840

**Contacto:**

+57 604 861 05 55

**Sitio web:**

[www.municipiodeguatape.gov.co](http://www.municipiodeguatape.gov.co)  
NIT 890 983 830 - 3





**Municipio de Guatapé**  
Departamento de Antioquia

Código del programa	Programa	Indicador de producto	Unidad de medida	Tendencia	Línea de Base	Meta	2024	2025	2026	2027
010307	Fortalecimiento de la hacienda pública y fiscalización	Programa de saneamiento fiscal y financiero ejecutado	Porcentaje	Incremento	0	1	0.25	0.25	0.25	0.25
010308	Revisión y ajuste del esquema de ordenamiento territorial EOT	Documentos de planeación realizados	Número	Incremento	0	1	0	1	0	0
010309	Gestión de instrumentos de financiación del esquema de ordenamiento territorial EOT	Documentos de planeación realizados	Número	Incremento	0	2	0	0	1	1
010310	Fortalecimiento de la capacidad institucional a través de la dotación integral	Infraestructura de soporte adecuada	Número	Incremento	0	1	0	1	0	0

**Dirección:**

Calle 31 # 30 - 08  
Parque Principal  
Código postal: 053840

**Contacto:**

+57 604 861 05 55

**Sitio web:**

[www.municipiodeguatape.gov.co](http://www.municipiodeguatape.gov.co)  
NIT 890 983 830 - 3





**Municipio de Guatapé**  
Departamento de Antioquia

Código del programa	Programa	Indicador de producto	Unidad de medida	Tendencia	Línea de Base	Meta	2024	2025	2026	2027
010311	Generación de Alianzas con actores tanto públicos como privados para continuar potenciando los recursos municipales y mejorando las condiciones económicas del territorio y sus habitantes	Proyectos asistidos técnicamente	Número	Incremento	0	4	1	1	1	1
010312	Fortalecimiento de la Gestión catastral	Documentos de planeación realizados	Número	Incremento	0	1	0.25	0.25	0.25	0.25
010401	Implementación del plan territorial de salud en el marco del plan decenal 2022 -2031	Documentos de planeación elaborados	Número	Incremento	0	1	0.25	0.25	0.25	0.25

**Dirección:**

Calle 31 # 30 - 08  
Parque Principal  
Código postal: 053840

**Contacto:**

+57 604 861 05 55

**Sitio web:**

[www.municipiodeguatape.gov.co](http://www.municipiodeguatape.gov.co)  
NIT 890 983 830 - 3



@alcguatepe



**Municipio de Guatapé**  
Departamento de Antioquia

Código del programa	Programa	Indicador de producto	Unidad de medida	Tendencia	Línea de Base	Meta	2024	2025	2026	2027
010402	Fortalecimiento de la Autoridad Sanitaria	Planes estratégicos elaborados	Número	Incremento	0	1	0.25	0.25	0.25	0.25
010403	Fortalecimiento de la Salud Pública	Planes estratégicos elaborados	Número	Incremento	0	1	0.25	0.25	0.25	0.25
010404	Mejoramiento de Infraestructura de Salud	Hospitales de primer nivel de atención modificados	Número	incremento	0	1	0.25	0.25	0.25	0.25

**Dirección:**

Calle 31 # 30 - 08  
Parque Principal  
Código postal: 053840

**Contacto:**

+57 604 861 05 55

**Sitio web:**

[www.municipiodeguatape.gov.co](http://www.municipiodeguatape.gov.co)  
NIT 890 983 830 - 3







**Municipio de Guatapé**  
Departamento de Antioquia

Código del programa	Programa	Indicador de producto	Unidad de medida	Tendencia	Línea de Base	Meta	2024	2025	2026	2027
010501	Fomento de la participación ciudadana	Estrategias de promoción a la participación ciudadana implementadas	Número	Incremento	0	4	1	1	1	1
010502	Construcción y mantenimiento de sedes comunales	Salones comunales construidos	Número	Incremento	0	2	0	0	1	1
020101	Fortalecimiento del PAE (Programa de Alimentación Escolar) en términos de cobertura y calidad	Estudiantes beneficiados del programa de alimentación escolar	Número	Mantenimiento	884	884	884	884	884	884

**Dirección:**

Calle 31 # 30 - 08  
Parque Principal  
Código postal: 053840

**Contacto:**

+57 604 861 05 55

**Sitio web:**

[www.municipiodeguatape.gov.co](http://www.municipiodeguatape.gov.co)  
NIT 890 983 830 - 3





**Municipio de Guatapé**  
Departamento de Antioquia

Código del programa	Programa	Indicador de producto	Unidad de medida	Tendencia	Línea de Base	Meta	2024	2025	2026	2027
020102	Mejoramiento del programa de transporte escolar en términos de permanencia	Días de atención del servicio de transporte escolar	Número	Incremento	168	180	171	174	177	180
020103	Fortalecimiento de cobertura y calidad educativa	Programas realizados	Número	Mantenimiento	1	1	1	1	1	1
020104	Fortalecimiento de los programas y proyectos de bibliotecas	Usuarios atendidos	Número	Incremento	0	25600	6400	6400	6400	6400

**Dirección:**

Calle 31 # 30 - 08  
Parque Principal  
Código postal: 053840

**Contacto:**

+57 604 861 05 55

**Sitio web:**

[www.municipiodeguatape.gov.co](http://www.municipiodeguatape.gov.co)  
NIT 890 983 830 - 3



@alcguatepe



**Municipio de Guatapé**  
Departamento de Antioquia

Código del programa	Programa	Indicador de producto	Unidad de medida	Tendencia	Línea de Base	Meta	2024	2025	2026	2027
020105	Fortalecimiento del acceso a la Educación Superior "Guatapé, vive la U"	Beneficiarios de estrategias o programas de fomento para el acceso a la educación superior	Número	Incremento	0	800	200	200	200	200
020106	Mejoramiento de la infraestructura de sedes educativas	Sedes educativas mejoradas	Número	Incremento	0	8	2	2	2	2
020107	Fortalecimiento de ambientes de aprendizaje para la ciencia, tecnología, la innovación y la formación para la vida	Ambientes de aprendizaje en funcionamiento	Número	Incremento	0	2	0,5	0,5	0,5	0,5

**Dirección:**

Calle 31 # 30 - 08  
Parque Principal  
Código postal: 053840

**Contacto:**

+57 604 861 05 55

**Sitio web:**

[www.municipiodeguatape.gov.co](http://www.municipiodeguatape.gov.co)  
NIT 890 983 830 - 3





**Municipio de Guatapé**  
Departamento de Antioquia

Código del programa	Programa	Indicador de producto	Unidad de medida	Tendencia	Línea de Base	Meta	2024	2025	2026	2027
020201	Construcción del centro cultural y artístico del municipio de Guatapé	Casas de la cultura construidas	Número	Incremento	0	1	0	0	0.50	0.50
020202	Fortalecimiento de la cobertura de los programas del Centro de Formación Artística en la zona urbana y rural	Personas capacitadas	Número	Incremento	0	8220	2055	2055	2055	2055
020203	Mantenimiento, protección y recuperación del patrimonio histórico y cultural	Planes de manejo ejecutados	Número	Incremento	0	4	1	1	1	1
020204	Mejoramiento de la infraestructura cultural y artística	Infraestructura cultural intervenida	Número	Incremento	0	2	1	1	0	0

**Dirección:**

Calle 31 # 30 - 08  
Parque Principal  
Código postal: 053840

**Contacto:**

+57 604 861 05 55

**Sitio web:**

[www.municipiodeguatape.gov.co](http://www.municipiodeguatape.gov.co)  
NIT 890 983 830 - 3





**Municipio de Guatapé**  
Departamento de Antioquia

Código del programa	Programa	Indicador de producto	Unidad de medida	Tendencia	Línea de Base	Meta	2024	2025	2026	2027
020205	Fortalecimiento de eventos e intercambios para el fomento de expresiones artísticas y culturales	Eventos de promoción de actividades culturales realizados	Número	Incremento	0	176	44	44	44	44
020206	Implementación del Programa entrega de estímulos a los artistas guatapenses	Estímulos otorgados a los beneficiarios de Colombia Creativa	Número	Incremento	0	44	11	11	11	11
020301	Fortalecimiento del programa de recreación, deporte y aprovechamiento del tiempo libre	Personas atendidas por los programas de recreación, deporte social comunitario, actividad física y aprovechamiento del tiempo libre	Número	Incremento	0	4400 0	1100 0	1100 0	1100 0	1100 0
020302	Mantenimiento y adecuación de los escenarios deportivos y	Infraestructura deportiva en operación	Número	Incremento	0	14	3	4	4	3

**Dirección:**

Calle 31 # 30 - 08  
Parque Principal  
Código postal: 053840

**Contacto:**

+57 604 861 05 55

**Sitio web:**

[www.municipiodeguatape.gov.co](http://www.municipiodeguatape.gov.co)  
NIT 890 983 830 - 3



@alcguatape



**Municipio de Guatapé**  
Departamento de Antioquia

Código del programa	Programa	Indicador de producto	Unidad de medida	Tendencia	Línea de Base	Meta	2024	2025	2026	2027
	recreativos de la zona urbana y rural									
020303	Dotación e implementación para práctica del deporte	Artículos deportivos entregados	Número	Incremento	0	3000	500	1000	1000	500
020304	Formulación e implementación del Plan Decenal del Deporte	Documentos normativos realizados	Número	Incremento	0	1	0.25	0.25	0.25	0.25
020305	Apoyo integral a los deportistas destacados en diferentes categorías	Personas beneficiadas	Número	Incremento	0	60	15	15	15	15
020306	Fortalecimiento de organizaciones deportivas	Organismos deportivos apoyados	Número	Incremento	0	12	3	3	3	3

**Dirección:**

Calle 31 # 30 - 08  
Parque Principal  
Código postal: 053840

**Contacto:**

+57 604 861 05 55

**Sitio web:**

[www.municipiodeguatape.gov.co](http://www.municipiodeguatape.gov.co)  
NIT 890 983 830 - 3





**Municipio de Guatapé**  
Departamento de Antioquia

Código del programa	Programa	Indicador de producto	Unidad de medida	Tendencia	Línea de Base	Meta	2024	2025	2026	2027
020401	Desarrollo integral de primera infancia, niños, niñas adolescentes y jóvenes	Niños, niñas, adolescentes y jóvenes beneficiados	Número	Mantenimiento	350	350	350	350	350	350
020402	Fortalecimiento de organizaciones que permitan mejorar la equidad social integral priorizando el enfoque en la mujer, víctimas de la violencia y demás grupos vulnerables	Acciones ejecutadas con las comunidades	Número	Incremento	0	2	0	1	1	0
020403	Continuidad de la estrategia "Movimiento Niño", teniendo como base la atención integral a gestantes, primera infancia, niños, adolescentes y jóvenes	Documentos de lineamientos técnicos en Política y Atención Integral de niños, niñas y adolescentes realizados	Número	Incremento	0	4	1	1	1	1

**Dirección:**

Calle 31 # 30 - 08  
Parque Principal  
Código postal: 053840

**Contacto:**

+57 604 861 05 55

**Sitio web:**

[www.municipiodeguatape.gov.co](http://www.municipiodeguatape.gov.co)  
NIT 890 983 830 - 3



@alcguatepe





**Municipio de Guatapé**  
Departamento de Antioquia

Código del programa	Programa	Indicador de producto	Unidad de medida	Tendencia	Línea de Base	Meta	2024	2025	2026	2027
020404	Implementación de la política pública de Juventud	Documentos de planeación con seguimiento realizados	Número	Incremento	0	1	0.25	0.25	0.25	0.25
020405	Atención integral al Adulto Mayor, dignificando los años Dorados	Adultos mayores atendidos con servicios integrales	Número	Incremento	0	1600	400	400	400	400
020406	Atención integral a la población con discapacidad con inclusión total	Personas con discapacidad atendidas con servicios integrales	Número	Incremento	0	120	30	30	30	30
020407	Atención integral de las víctimas y generando escenarios de reconciliación y paz total	Víctimas asistidas técnicamente	Número	Incremento	0	400	100	100	100	100

**Dirección:**

Calle 31 # 30 - 08  
Parque Principal  
Código postal: 053840

**Contacto:**

+57 604 861 05 55

**Sitio web:**

[www.municipiodeguatape.gov.co](http://www.municipiodeguatape.gov.co)  
NIT 890 983 830 - 3





**Municipio de Guatapé**  
Departamento de Antioquia

Código del programa	Programa	Indicador de producto	Unidad de medida	Tendencia	Línea de Base	Meta	2024	2025	2026	2027
020408	Atención integral a la mujer, empoderando a la mujer guatapense	Estrategias de promoción de la garantía de derechos implementadas	Número	Incremento	0	6000	1500	1500	1500	1500
020409	Gestión para la construcción de la casa de la mujer	Casas de Igualdad de oportunidades para la mujer y el joven	Número	Incremento	0	1	0	0	0	1
020410	Atención a la comunidad LGTIBQ+, como territorio protector y garante de derechos	Estrategias de promoción de la garantía de derechos implementadas	Número	Incremento	0	1	0.20	0.30	0.30	0.20

**Dirección:**

Calle 31 # 30 - 08  
Parque Principal  
Código postal: 053840

**Contacto:**

+57 604 861 05 55

**Sitio web:**

[www.municipiodeguatape.gov.co](http://www.municipiodeguatape.gov.co)  
NIT 890 983 830 - 3





**Municipio de Guatapé**  
Departamento de Antioquia

Código del programa	Programa	Indicador de producto	Unidad de medida	Tendencia	Línea de Base	Meta	2024	2025	2026	2027
020411	Apoyo y fortalecimiento de los grupos étnicos en el municipio	Grupos étnicos asistidos técnicamente	Número	Incremento	0	44	11	11	11	11
020412	Mejoramiento de Infraestructura Juvenil	Casas de Igualdad de oportunidades para la mujer y el joven	Número	Incremento	0	1	0,25	0,25	0,25	0,25
030101	Implementación del Programa "De los zócalos al campo"	Documentos sobre medición y análisis de información turística realizados	número	Incremento	0	1	0.25	0.25	0.25	0.25
030102	Construcción y Mantenimiento de la infraestructura turística del municipio	Equipamientos construidos	número	Incremento	0	2	0	1	1	0

**Dirección:**

Calle 31 # 30 - 08  
Parque Principal  
Código postal: 053840

**Contacto:**

+57 604 861 05 55

**Sitio web:**

[www.municipiodeguatape.gov.co](http://www.municipiodeguatape.gov.co)  
NIT 890 983 830 - 3



@alcguatepe



**Municipio de Guatapé**  
Departamento de Antioquia

Código del programa	Programa	Indicador de producto	Unidad de medida	Tendencia	Línea de Base	Meta	2024	2025	2026	2027
030103	Fortalecimiento de la Política Pública de Turismo	Planes gerenciales implementados en empresas ancladas a cadenas productivas	Número	Mantenimiento	1	1	1	1	1	1
030201	Fortalecimiento y dinamización de los sistemas de información digitales	Productos digitales desarrollados	Número	Incremento	0	4	1	1	1	1
030202	Fortalecimiento de emprendedores y empresarios	Unidades productivas fortalecidas	Número	Incremento	0	160	40	40	40	40

**Dirección:**

Calle 31 # 30 - 08  
Parque Principal  
Código postal: 053840

**Contacto:**

+57 604 861 05 55

**Sitio web:**

[www.municipiodeguatape.gov.co](http://www.municipiodeguatape.gov.co)  
NIT 890 983 830 - 3



@alcguatape



**Municipio de Guatapé**  
Departamento de Antioquia

Código del programa	Programa	Indicador de producto	Unidad de medida	Tendencia	Línea de Base	Meta	2024	2025	2026	2027
040101	Formulación y ejecución de un plan estratégico de espacio público Municipal	Documentos de planeación en Ordenamiento Territorial implementados	Número	Incremento	0	1	0	1	0	0
040102	Fortalecimiento a la Implementación del Esquema de Ordenamiento Territorial y sus directrices	Documentos de planeación en Ordenamiento Territorial implementados	Número	Incremento	0	1	0.25	0.25	0.25	0.25
040103	Fortalecimiento del consejo territorial de planeación y promover su participación en los principales escenarios de desarrollo	Instancias formales y no formales de participación fortalecidas	Número	Incremento	0	1	0.25	0.25	0.25	0.25

**Dirección:**

Calle 31 # 30 - 08  
Parque Principal  
Código postal: 053840

**Contacto:**

+57 604 861 05 55

**Sitio web:**

[www.municipiodeguatape.gov.co](http://www.municipiodeguatape.gov.co)  
NIT 890 983 830 - 3



@alcguatape



**Municipio de Guatapé**  
Departamento de Antioquia

Código del programa	Programa	Indicador de producto	Unidad de medida	Tendencia	Línea de Base	Meta	2024	2025	2026	2027
040201	Aumento de los espacios de infraestructura física de integración y encuentro para la comunidad guatapense	Ciclo infraestructura urbana construida	Metros lineales	Incremento	0	200	50	50	50	50
040202	Ampliación del programa de zocalización de Guatapé	Ciclo infraestructura urbana construida	Metros lineales	Incremento	0	200	50	50	50	50
040203	Expansión del servicio de alumbrado público	Redes de alumbrado público ampliadas	Metros	Incremento	0	1000	250	250	250	250
040204	Construcción de Infraestructura para la promoción de métodos alternativos de transporte saludables en sectores estratégicos del municipio	Andén construido	Metros	Incremento	0	1600	400	400	400	400

**Dirección:**

Calle 31 # 30 - 08  
Parque Principal  
Código postal: 053840

**Contacto:**

+57 604 861 05 55

**Sitio web:**

[www.municipiodeguatape.gov.co](http://www.municipiodeguatape.gov.co)  
NIT 890 983 830 - 3



@alcguatape



**Municipio de Guatapé**  
Departamento de Antioquia

Código del programa	Programa	Indicador de producto	Unidad de medida	Tendencia	Línea de Base	Meta	2024	2025	2026	2027
040301	Otorgamiento de Subsidios para la adquisición de VIS (vivienda de interés social) y/o VIP (Vivienda de Interés Prioritario)	Hogares beneficiados con adquisición de vivienda	Número	Incremento	0	150	50	0	0	100
040302	Otorgamiento de Subsidios para el mejoramiento de vivienda, garantizando hogares guatapenses dignos	Hogares beneficiados con mejoramiento de una vivienda	Número	Incremento	0	150	10	40	40	60
040303	Otorgamiento de Subsidios para reubicación de viviendas asentadas en zonas de alto riesgo	Hogares beneficiados con adquisición de vivienda	Número	Incremento	0	4	1	1	1	1

**Dirección:**

Calle 31 # 30 - 08  
Parque Principal  
Código postal: 053840

**Contacto:**

+57 604 861 05 55

**Sitio web:**

[www.municipiodeguatape.gov.co](http://www.municipiodeguatape.gov.co)  
NIT 890 983 830 - 3







**Municipio de Guatapé**  
Departamento de Antioquia

Código del programa	Programa	Indicador de producto	Unidad de medida	Tendencia	Línea de Base	Meta	2024	2025	2026	2027
040304	Gestión de la titulación y legalización de predios construidos en el municipio	Asistencias técnicas y jurídicas realizadas	Número	Incremento	0	33	4	9	13	7
050101	Ampliación y reposición de la infraestructura para la prestación de los servicios públicos domiciliarios de acueducto y alcantarillado	Proyectos de acueducto, alcantarillado y aseo apoyados financieramente	Número	Incremento	0	2	0.5	0.5	0.5	0.5
050102	Ampliación de la cobertura, el abastecimiento y la calidad en el servicio de acueducto y alcantarillado para el municipio de Guatapé	Proyectos de acueducto, alcantarillado y aseo apoyados financieramente	Número	Incremento	0	1	0	0	0	1

**Dirección:**

Calle 31 # 30 - 08  
Parque Principal  
Código postal: 053840

**Contacto:**

+57 604 861 05 55

**Sitio web:**

[www.municipiodeguatape.gov.co](http://www.municipiodeguatape.gov.co)  
NIT 890 983 830 - 3





**Municipio de Guatapé**  
Departamento de Antioquia

Código del programa	Programa	Indicador de producto	Unidad de medida	Tendencia	Línea de Base	Meta	2024	2025	2026	2027
050103	Gestión para la adquisición de predios de protección hídrica para la protección de cuencas abastecedoras de acueductos para la prestación del servicio de acueducto urbano y rural	Áreas protegidas	Hectáreas	Incremento	0	4	0	2	2	0
050104	Optimización y ampliación del relleno sanitario municipal para aumentar su vida útil	Soluciones de disposición final de residuos sólidos construidas	Número	Incremento	0	1	0.25	0.25	0.25	0.25
050105	Optimización y ampliación de la Planta de Compostaje para tratamiento de los residuos orgánicos	Soluciones de disposición final de residuos sólidos construidas	Número	Incremento	0	1	0.25	0.25	0.25	0.25

**Dirección:**

Calle 31 # 30 - 08  
Parque Principal  
Código postal: 053840

**Contacto:**

+57 604 861 05 55

**Sitio web:**

[www.municipiodeguatape.gov.co](http://www.municipiodeguatape.gov.co)  
NIT 890 983 830 - 3





**Municipio de Guatapé**  
Departamento de Antioquia

Código del programa	Programa	Indicador de producto	Unidad de medida	Tendencia	Línea de Base	Meta	2024	2025	2026	2027
050106	Fortalecimiento y acompañamiento integral a los prestadores de empresas prestadoras de servicios públicos del Municipio	Personas prestadoras asistidas técnicamente	Número	Mantenimiento	6	6	6	6	6	6
050107	Gestión para la construcción de la planta de tratamiento y potabilización de agua de la vereda quebrada arriba	Plantas de tratamiento de agua potable construidas	Número	Incremento	0	1	0	0	0.50	0.50
050108	Gestión para la ampliación y optimización de la planta de tratamiento de aguas residuales domésticas PTARD del municipio de Guatapé	Proyectos de aguas residuales apoyados financieramente	Número	Incremento	0	2	0	0	0	1

**Dirección:**

Calle 31 # 30 - 08  
Parque Principal  
Código postal: 053840

**Contacto:**

+57 604 861 05 55

**Sitio web:**

[www.municipiodeguatape.gov.co](http://www.municipiodeguatape.gov.co)  
NIT 890 983 830 - 3



@alcguatepe



**Municipio de Guatapé**  
Departamento de Antioquia

Código del programa	Programa	Indicador de producto	Unidad de medida	Tendencia	Línea de Base	Meta	2024	2025	2026	2027
050201	Conservación bosques nativos en los cuales se realicen gestiones para realización de pagos por servicios ambientales	Áreas protegidas	Hectáreas	Incremento	180	184	0	1	1.5	1.5
050202	Actualización e implementación de la política pública de bienestar animal, priorizan la educación y cuidado de los animales	Documentos de planeación elaborados	Número	Incremento	0	1	0.25	0.25	0.25	0.25
050203	Actualización e implementación del Plan de Gestión Integral de Residuos Sólidos PGIRS	Plan Integral de gestión de residuos sólidos (PGIRS) actualizado	Número	Incremento	0	1	1	0	0	0

**Dirección:**

Calle 31 # 30 - 08  
Parque Principal  
Código postal: 053840

**Contacto:**

+57 604 861 05 55

**Sitio web:**

[www.municipiodeguatape.gov.co](http://www.municipiodeguatape.gov.co)  
NIT 890 983 830 - 3



@alcguatepe



**Municipio de Guatapé**  
Departamento de Antioquia

Código del programa	Programa	Indicador de producto	Unidad de medida	Tendencia	Línea de Base	Meta	2024	2025	2026	2027
050204	Fortalecimiento de estrategias de educación ambiental como eje transversal de transformación cultural en el territorio	Personas formadas en cultura y participación para la gestión ambiental y territorial	Número	Incremento	0	4000	1000	1000	1000	1000
050301	Actualización de los estudios de básicos de amenaza, vulnerabilidad y riesgo, y Acción Climática	Documentos de planeación con la propuesta de acciones de mitigación y adaptación al cambio climático diseñados	Número	Incremento	0	1	0.25	0.25	0.25	0.25
050302	Implementación de acciones de prevención y mitigación de emergencias y desastres	Campañas de educación para la prevención y atención de desastres desarrolladas	Número	Incremento	0	3	0	1	1	1

**Dirección:**

Calle 31 # 30 - 08  
Parque Principal  
Código postal: 053840

**Contacto:**

+57 604 861 05 55

**Sitio web:**

[www.municipiodeguatape.gov.co](http://www.municipiodeguatape.gov.co)  
NIT 890 983 830 - 3



@alcguatepe



**Municipio de Guatapé**  
Departamento de Antioquia

Código del programa	Programa	Indicador de producto	Unidad de medida	Tendencia	Línea de Base	Meta	2024	2025	2026	2027
050303	Fortalecimiento de la infraestructura para la prevención, mitigación y atención de emergencias y desastres	Obras de infraestructura para la reducción del riesgo de desastres realizadas	Número	Incremento	0	4	1	1	1	1
050401	Implementación de Vivienda rural sostenible	Personas apoyadas	Número	Incremento	0	10	2	3	3	2
050402	Fortalecimiento de programas y proyectos de asistencia técnica directa rural	Pequeños productores rurales asistidos técnicamente	Número	Mantenimiento	60	60	60	60	60	60
050403	Desarrollo de estrategias con la población rural en pro de reducir las pérdidas y desperdicios en la etapa de postcosecha	Productores atendidos con servicio de extensión agropecuaria	Número	Mantenimiento	60	60	60	60	60	60

**Dirección:**

Calle 31 # 30 - 08  
Parque Principal  
Código postal: 053840

**Contacto:**

+57 604 861 05 55

**Sitio web:**

[www.municipiodeguatape.gov.co](http://www.municipiodeguatape.gov.co)  
NIT 890 983 830 - 3



@alcguatepe



Municipio de Guatapé  
Departamento de Antioquia

Código del programa	Programa	Indicador de producto	Unidad de medida	Tendencia	Línea de Base	Meta	2024	2025	2026	2027
050404	Implementación de acciones para la seguridad alimentaria en la ruralidad	Hogares apoyados para seguridad alimentaria	Número	Mantenimiento	60	60	60	60	60	60



**Dirección:**  
Calle 31 # 30 - 08  
Parque Principal  
Código postal: 053840



**Contacto:**  
+57 604 861 05 55



**Sitio web:**  
[www.municipiodeguatape.gov.co](http://www.municipiodeguatape.gov.co)  
NIT 890 983 830 - 3



@alcguatape





**Municipio de Guatapé**  
Departamento de Antioquia

## CAPÍTULO 5. ARTICULACIÓN



**Dirección:**

Calle 31 # 30 - 08  
Parque Principal  
Código postal: 053840



**Contacto:**

+57 604 861 05 55



**Sitio web:**

[www.municipiodeguatape.gov.co](http://www.municipiodeguatape.gov.co)  
NIT 890 983 830 - 3



@alcguatape



**Municipio de Guatapé**  
Departamento de Antioquia

La construcción del Plan de Desarrollo cuenta con articulación con políticas internacionales, nacionales y locales, lo que facilita el acceso a recursos de diferentes entes externos a la entidad territorial, se presenta dicha articulación con los objetivos de desarrollo sostenible, el plan de desarrollo nacional y el plan de desarrollo departamental respectivamente:

0101. Juntos por la Seguridad Ciudadana, convivencia y justicia	<div data-bbox="646 521 793 651"> </div> <div data-bbox="1052 521 1325 634"> </div> <div data-bbox="1472 505 1728 699"> <p><b>Línea Estratégica 1</b> Seguridad, desde la Democracia y la Justicia Componente Derechos Humanos y Construcción de Paz-Seguridad, justicia y</p> </div>
0102. Juntos por la Movilidad y el Transporte	<div data-bbox="541 808 884 1024"> </div> <div data-bbox="989 808 1409 1008"> </div> <div data-bbox="1430 846 1728 1000"> <p><b>Línea Estratégica 3</b> Inversión, desde la Confianza Componente Infraestructura para la equidad y la competitividad</p> </div>
0103. Juntos por el Fortalecimiento Institucional	

**Dirección:**

Calle 31 # 30 - 08  
Parque Principal  
Código postal: 053840

**Contacto:**

+57 604 861 05 55

**Sitio web:**

[www.municipiodeguatape.gov.co](http://www.municipiodeguatape.gov.co)  
NIT 890 983 830 - 3



@alcguatape



**Municipio de Guatapé**  
Departamento de Antioquia

			<p>Línea Estratégica 5 Autonomía desde la Gobernanza Componente Eficiencia administrativa, transparencia y acceso a la información pública- Fortalecimiento institucional y financiero territorial</p>
--	--	--	--

<p>0104. Juntos por la humanización de la salud, el bienestar del ser humano y una atención de calidad.</p>			<p>Línea Estratégica 2 Cohesión, desde lo Social Componente Bien-Estar: salud integral para Antioquia-</p> <p>Activar Window</p>
<p>0105. Juntos por el Desarrollo Comunitario</p>			

**Dirección:**

Calle 31 # 30 - 08  
Parque Principal  
Código postal: 053840

**Contacto:**

+57 604 861 05 55

**Sitio web:**

[www.municipiodeguatape.gov.co](http://www.municipiodeguatape.gov.co)  
NIT 890 983 830 - 3





**Municipio de Guatapé**  
Departamento de Antioquia

		<p><b>COLOMBIA, POTENCIA MUNDIAL DE LA VIDA</b></p> <p><b>Transformaciones del PND</b></p> <p>Ordenamiento del territorio alrededor del agua y justicia ambiental</p> <p><b>COLOMBIA, POTENCIA MUNDIAL DE LA VIDA</b></p> <p><b>Transformaciones PND</b></p> <p>Seguridad humana y justicia social</p>	<p>Línea Estratégica 1 Seguridad, desde la Democracia y la Justicia Componente Participación Ciudadana</p>
0201. Juntos por la Educación con vocación para el desarrollo		<p><b>COLOMBIA, POTENCIA MUNDIAL DE LA VIDA</b></p> <p><b>Transformaciones del PND</b></p> <p>Seguridad humana y justicia social</p> <p>Sistema de Cuidado para la Vida y la Paz</p> <p>Educación, formación y reconversión laboral</p> <p>Trabajo digno y decente</p> <p>Impulso de la economía popular</p>	<p>Línea Estratégica 2 Cohesión, desde lo Social Componente Educación y cultura con pertinencia y calidad</p>

**Dirección:**

Calle 31 # 30 - 08  
Parque Principal  
Código postal: 053840

**Contacto:**

+57 604 861 05 55

**Sitio web:**

[www.municipiodeguatape.gov.co](http://www.municipiodeguatape.gov.co)  
NIT 890 983 830 - 3





**Municipio de Guatapé**  
Departamento de Antioquia

0202. Juntos por la Cultura, la identidad y el patrimonio guatapense	<div><div><div><div><div></div><div></div><div></div></div><div><div></div><div></div><div></div></div><div><div></div><div></div><div></div></div><div><div></div><div></div></div></div></div></div> <div><div><div><div></div><div><b>Transformaciones del PND</b><div><div></div><div>Seguridad humana y justicia social</div></div><div>Sistema de Cuidado para la Vida y la Paz</div><div>Educación, formación y reconversión laboral</div><div>Trabajo digno y decente</div><div>Impulso de la economía popular</div></div></div></div></div> <div>Línea Estratégica 2 Cohesión, desde lo Social Componente Educación y cultura con pertinencia y calidad</div>
0203. Juntos por el Deporte, la recreación y la actividad física	<div><div><div><div><div></div><div></div><div></div></div><div><div></div></div></div></div></div> <div><div><div><div></div><div><b>Transformaciones PND</b><div><div></div><div>Seguridad humana y justicia social</div></div></div></div></div><div>Línea Estratégica 2 Cohesión, desde lo Social Componente Educación y cultura con pertinencia y calidad</div></div>



**Dirección:**

Calle 31 # 30 - 08  
Parque Principal  
Código postal: 053840



**Contacto:**

+57 604 861 05 55



**Sitio web:**

[www.municipiodeguatape.gov.co](http://www.municipiodeguatape.gov.co)  
NIT 890 983 830 - 3





**Municipio de Guatapé**  
Departamento de Antioquia

0204. Juntos por un Guatapé Igualitario y con Equidad Social	<table><tr><td></td><td> <b>Transformaciones PND</b> </td><td>Línea Estratégica 2 Cohesión, desde lo Social Componente Inclusión social: Curso de vida, familia y diversidad</td></tr><tr><td></td><td> <b>Transformaciones PND</b> </td><td>Línea Estratégica 1 Seguridad, desde la Democracia y la Justicia Componente Derechos Humanos y Construcción de Paz-Seguridad, justicia y</td></tr></table>		 <b>Transformaciones PND</b> 	Línea Estratégica 2 Cohesión, desde lo Social Componente Inclusión social: Curso de vida, familia y diversidad		 <b>Transformaciones PND</b> 	Línea Estratégica 1 Seguridad, desde la Democracia y la Justicia Componente Derechos Humanos y Construcción de Paz-Seguridad, justicia y
	 <b>Transformaciones PND</b> 	Línea Estratégica 2 Cohesión, desde lo Social Componente Inclusión social: Curso de vida, familia y diversidad					
	 <b>Transformaciones PND</b> 	Línea Estratégica 1 Seguridad, desde la Democracia y la Justicia Componente Derechos Humanos y Construcción de Paz-Seguridad, justicia y					
0301. Juntos por el Turismo como eje del desarrollo municipal	<table><tr><td></td><td> <b>Transformaciones del PND</b>   <b>Transformaciones PND</b>   <b>Transformaciones del PND</b> </td><td>Línea Estratégica 3 Inversión, desde la Confianza Componente Desarrollo Económico y Competitividad Sectorial</td></tr></table>		 <b>Transformaciones del PND</b>   <b>Transformaciones PND</b>   <b>Transformaciones del PND</b> 	Línea Estratégica 3 Inversión, desde la Confianza Componente Desarrollo Económico y Competitividad Sectorial			
	 <b>Transformaciones del PND</b>   <b>Transformaciones PND</b>   <b>Transformaciones del PND</b> 	Línea Estratégica 3 Inversión, desde la Confianza Componente Desarrollo Económico y Competitividad Sectorial					

**Dirección:**

Calle 31 # 30 - 08  
Parque Principal  
Código postal: 053840

**Contacto:**

+57 604 861 05 55

**Sitio web:**

www.municipiodeguatape.gov.co  
NIT 890 983 830 - 3





**Municipio de Guatapé**  
Departamento de Antioquia

<p>0302. Juntos por el Desarrollo económico, empresarial, innovación y TIC</p>	<div data-bbox="583 548 1869 915">  <div> <p><b>COLOMBIA, POTENCIA MUNDIAL DE LA VIDA</b></p> <p><b>Transformaciones del PND</b></p> <p>Transformación Productiva, Internacionalización y Acción Climática</p> <p><b>COLOMBIA, POTENCIA MUNDIAL DE LA VIDA</b></p> <p><b>Transformaciones PND</b></p> <p>Seguridad humana y justicia social</p> <p><b>COLOMBIA, POTENCIA MUNDIAL DE LA VIDA</b></p> <p><b>Transformaciones del PND</b></p> <p>Convergencia Regional</p> </div> <p><b>Línea Estratégica 3</b> Inversión, desde la Confianza Componente Desarrollo Económico y Competitividad Sectorial</p> </div>
<p>0401. Juntos por el Ordenamiento Territorial</p>	<div data-bbox="592 1026 1860 1351">  <div> <p><b>COLOMBIA, POTENCIA MUNDIAL DE LA VIDA</b></p> <p><b>Transformaciones PND</b></p> <p>Seguridad humana y justicia social</p> <p><b>COLOMBIA, POTENCIA MUNDIAL DE LA VIDA</b></p> <p><b>Transformaciones del PND</b></p> <p>Convergencia Regional</p> </div> <p><b>Línea Estratégica 5</b> Autonomía desde la Gobernanza Componente Eficiencia administrativa, transparencia y acceso a la información pública- Fortalecimiento institucional y financiero territorial</p> </div>



**Dirección:**

Calle 31 # 30 - 08  
Parque Principal  
Código postal: 053840



**Contacto:**

+57 604 861 05 55



**Sitio web:**







[www.municipiodeguatape.gov.co](http://www.municipiodeguatape.gov.co)  
NIT 890 983 830 - 3







**Municipio de Guatapé**  
Departamento de Antioquia

0402. Juntos por el Equipamiento Público	  <p>Línea Estratégica 3 Inversión, desde la Confianza Componente Infraestructura para la equidad y la competitividad</p>
0403. Juntos por la dignificación de la Vivienda	  <p>Línea Estratégica 4 Sostenibilidad desde lo territorial Componente Vivienda y hábitat</p>
0501. Junto por la prestación de Servicios Públicos de calidad	  <p>Línea Estratégica 4 Sostenibilidad desde lo territorial Componente Planificado y Sostenible</p>

**Dirección:**

Calle 31 # 30 - 08  
Parque Principal  
Código postal: 053840

**Contacto:**

+57 604 861 05 55

**Sitio web:**









[www.municipiodeguatape.gov.co](http://www.municipiodeguatape.gov.co)  
NIT 890 983 830 - 3

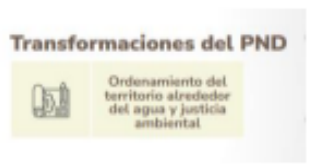

@alcguatape



**Municipio de Guatapé**  
Departamento de Antioquia

0502. Juntos por la gestión Ambiental Sostenible y Acción Climática	   <p><b>Línea Estratégica 4</b> <b>Sostenibilidad desde lo territorial</b> Componente Potencial ecológico y ambiental</p>
0503. Juntos por la Prevención y atención de desastres	     <p><b>Línea Estratégica 4</b> <b>Sostenibilidad desde lo territorial</b> Componente Potencial ecológico y ambiental</p>
0504. Juntos por el Desarrollo agropecuario y promoción de la seguridad alimentaria en la ruralidad	

**Dirección:**

Calle 31 # 30 - 08  
Parque Principal  
Código postal: 053840

**Contacto:**

+57 604 861 05 55

**Sitio web:**

[www.municipiodeguatape.gov.co](http://www.municipiodeguatape.gov.co)  
NIT 890 983 830 - 3



@alcguatape



**Municipio de Guatapé**  
Departamento de Antioquia

	<div data-bbox="556 316 976 592"> </div> <div data-bbox="976 316 1501 592"> </div> <div data-bbox="1501 316 1894 592"> <p><b>Línea Estratégica 3</b> <b>Inversión, desde la Confianza</b> <b>Componente</b> <b>Desarrollo Agropecuario y Rural</b></p> </div>
--	---



**Dirección:**

Calle 31 # 30 - 08  
Parque Principal  
Código postal: 053840



**Contacto:**

+57 604 861 05 55



**Sitio web:**

[www.municipiodeguatape.gov.co](http://www.municipiodeguatape.gov.co)  
NIT 890 983 830 - 3



@alcguatape



**Municipio de Guatapé**  
Departamento de Antioquia

## CAPÍTULO 6. PLAN PLURIANUAL DE INVERSIONES



La planeación financiera permite identificar no solo las posibilidades económicas de la entidad, sino también, orientar de mejor manera su gestión, optimizando recursos y esfuerzos.

El ejercicio plurianual se basa en la proyección de rentas propias a partir de la revisión histórica del recaudo, además de considerar las acciones administrativas dirigidas a fortalecer el ingreso, como es el caso de la fiscalización, el uso de instrumentos contenidos en el Esquema de Desarrollo Territorial pendientes por explorar, actualización de la norma tributaria y la gestión de nuevos recursos con La Nación, El Departamento y algunas entidades de orden público y privado.

Por su parte, la aplicación de recursos se orienta con base en una metodología combinada de revisión de la inversión histórica por sectores y los compromisos contenidos en el programa de Gobierno registrado.

**Dirección:**

Calle 31 # 30 - 08  
Parque Principal  
Código postal: 053840

**Contacto:**

+57 604 861 05 55

**Sitio web:**

[www.municipiodeguatape.gov.co](http://www.municipiodeguatape.gov.co)  
NIT 890 983 830 - 3



@alcguatape



## Municipio de Guatapé

Departamento de Antioquia

### Ingresos y principales rentas

El municipio de Guatapé cuenta con gran proyección comercial, turística y urbana. Tiene una marcada dependencia de transferencias nacionales y del sector eléctrico, sin embargo, el recaudo de recursos propios ha ido aumentando de manera sostenida presentando una gran oportunidad de fortalecer sus finanzas.

Conscientes de esto, la actual Administración municipal se encuentra diseñando estrategias, tales como la vinculación activa y consciente de la comunidad, la oferta de ventajas comparativas y competitivas en términos tributarios para el sector comercial, turístico y constructor, fomentando así su asentamiento en el municipio y la gestión inteligente de la información, para realizar acompañamiento, seguimiento y control, a las unidades productivas existentes en el municipio. Estas acciones están dirigidas a aumentar el recaudo de rentas propias y fortalecer las finanzas de la entidad.

### Histórico agregado de ingresos

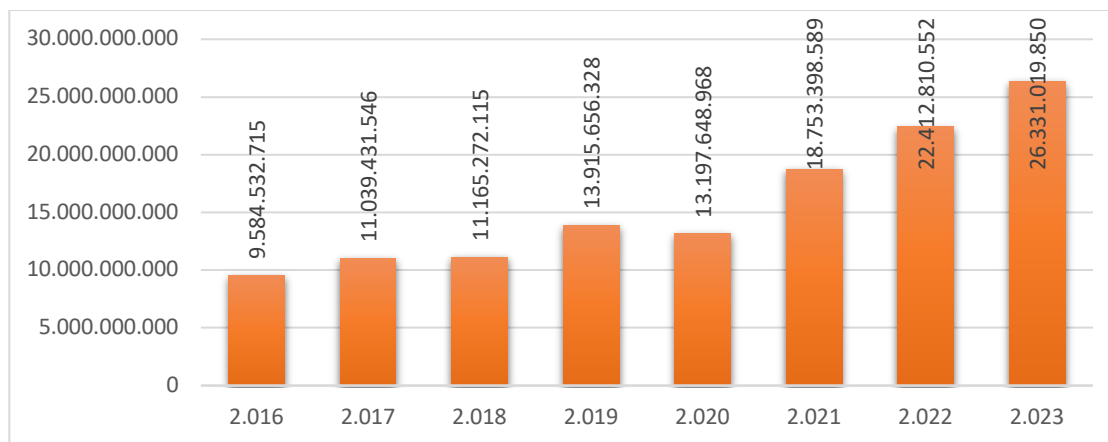

*Fuente: Secretaría de Hacienda – Cifras pesos corrientes*

### Histórico principales ingresos propios

Dentro de la gestión de ingreso propios de la entidad tiene mayor representatividad el impuesto predial, seguido de la delineación, lo que denota el desarrollo urbanístico como gran oportunidad y motor de desarrollo para el municipio.



#### Dirección:

Calle 31 # 30 - 08  
Parque Principal  
Código postal: 053840



#### Contacto:

+57 604 861 05 55



#### Sitio web:

[www.municipiodeguatape.gov.co](http://www.municipiodeguatape.gov.co)  
NIT 890 983 830 - 3



@alcguatape



**Municipio de Guatapé**  
Departamento de Antioquia

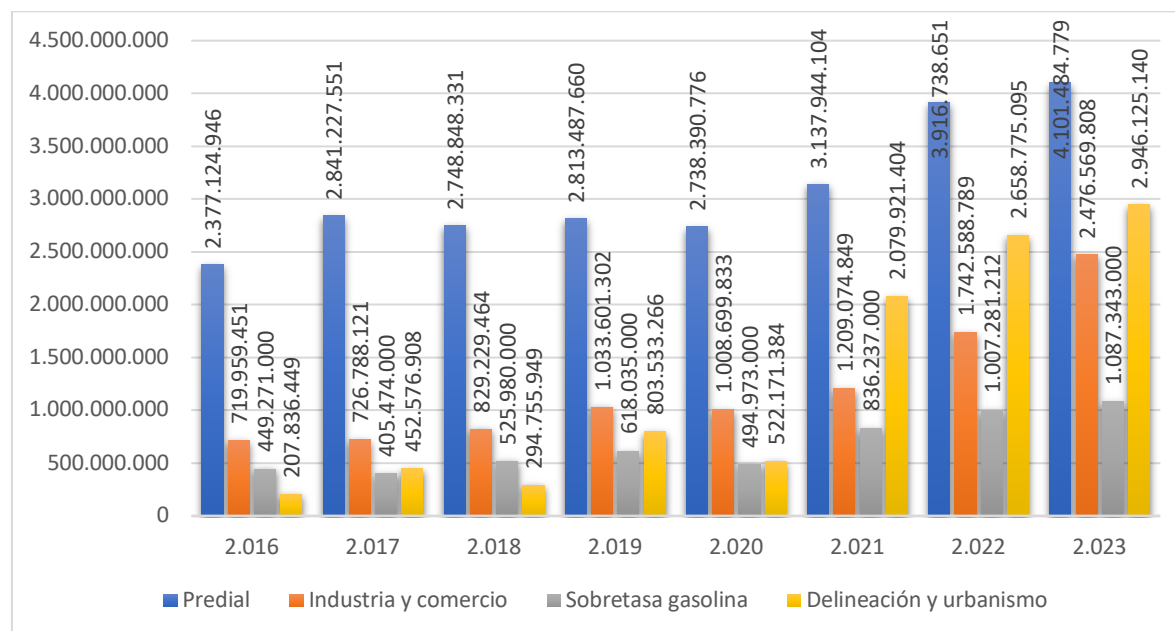

*Fuente: Secretaría de Hacienda – Cifras en pesos corrientes*

### Gastos

Con relación a sus recursos propios, en promedio la entidad utiliza alrededor del 65% de sus Ingresos Corrientes de Libre Destinación a financiar su operación, entendida esta, como funcionamiento y servicio de la deuda, es decir que, de cada 100 pesos, dirige 35 para inversión, lo cual es congruente con la participación de las rentas de transferencia en su estructura financiera.

No obstante, la Administración municipal busca consolidar programas que permitan incrementar de manera sustancial los ingresos propios de la entidad, trazando como objetivo primordial pasar a categoría cinco con todo lo que esto representa para la entidad.



**Dirección:**

Calle 31 # 30 - 08  
Parque Principal  
Código postal: 053840



**Contacto:**

+57 604 861 05 55



**Sitio web:**

[www.municipiodeguatape.gov.co](http://www.municipiodeguatape.gov.co)  
NIT 890 983 830 - 3



@alcguatepe



**Municipio de Guatapé**  
Departamento de Antioquia

## Histórico de gastos

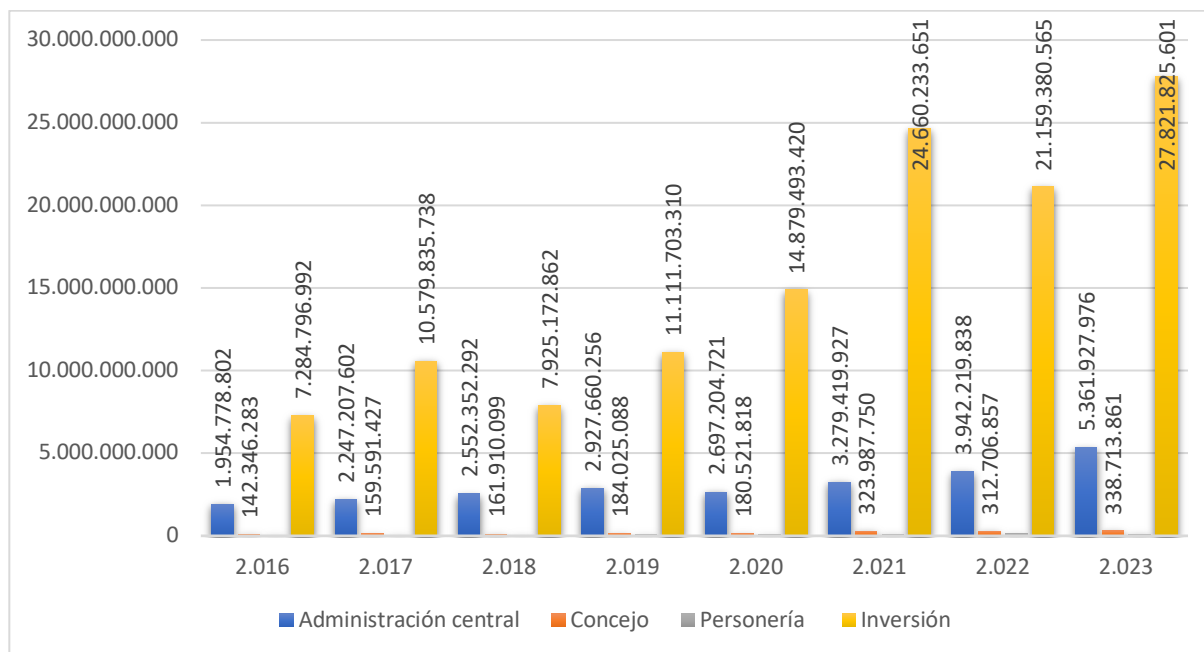

*Fuente: Secretaría de Hacienda – Cifras en pesos corrientes*

Por su parte el esfuerzo realizado en inversión es alto y ha tenido una distribución bastante justa en cada uno de los sectores categorizados por la Ley 715 de 2001. Sin embargo, es posible decir que la entidad ha propendido por generar mayor inversión en sectores de gran interés social como Salud, Transporte, Medio Ambiente, Servicios públicos, Atención de grupos vulnerables y en segundo renglón a la educación, deporte, cultura, vivienda y promoción para el desarrollo.



**Dirección:**

Calle 31 # 30 - 08  
Parque Principal  
Código postal: 053840



**Contacto:**

+57 604 861 05 55



**Sitio web:**

[www.municipiodeguatape.gov.co](http://www.municipiodeguatape.gov.co)  
NIT 890 983 830 - 3



@alcguatepe





**Municipio de Guatapé**  
Departamento de Antioquia

## Inversión histórica por sectores

Concepto	2,016	2,017	2,018	2,019	2,020	2,021	2,022	2,023
<b>Inversión</b>	<b>7,284,797</b>	<b>10,579,836</b>	<b>7,925,173</b>	<b>11,111,703</b>	<b>14,879,493</b>	<b>24,660,234</b>	<b>21,159,381</b>	<b>27,821,826</b>
A.1. Educación	434,502	542,318	528,699	633,384	486,626	659,244	1,080,374	1,353,770
A.2. Salud	2,457,041	2,668,825	2,837,820	3,069,110	3,632,748	4,322,100	4,619,111	5,888,908
A.3. Agua potable y Saneamiento Básico (Sin incluir proyectos VIS)	297,373	220,002	142,125	173,030	238,501	1,980,638	1,832,595	1,743,227
A.4. Deporte y Recreación	537,984	590,422	437,554	529,830	211,975	1,842,785	1,240,746	1,266,872
A.5. Cultura	351,905	327,634	495,620	652,688	531,623	965,552	1,426,284	1,660,666
A.6. Servicios Públicos diferentes a Acueducto, Alcantarillado y Aseo (Sin incluir VIS)	150,000	361,581	486,127	464,172	3,246,298	676,310	694,568	774,457
A.7. Vivienda	175,476	101,119	73,695	760,770	44,263	1,829,516	842,542	1,995,068
A.8. Agropecuario	0	151,697	144,445	213,220	130,238	89,250	93,135	58,250
A.9. Transporte	887,014	2,498,409	409,129	444,532	870,929	5,498,599	1,662,906	4,289,616
A.10. Ambiental	504,398	1,124,004	683,786	1,300,403	1,655,570	763,337	1,879,431	1,294,672
A.11. Centros de reclusión	0	5,420	2,917	6,460	12,085	11,619	55,500	70,914
A.12. Prevención y atención de desastres	79,917	83,240	147,840	236,253	167,983	306,510	152,632	170,360
A.13. Promoción del desarrollo	243,273	307,523	317,927	406,861	365,489	1,178,175	759,259	1,174,734
A.14. Atención a grupos Vulnerables - Promoción Social	348,079	1,136,150	788,646	1,489,056	1,393,021	1,986,775	2,250,468	2,830,765
A.15. Equipamiento	270,260	76,351	35,000	101,430	785,519	523,472	734,490	683,146
A.16. Desarrollo Comunitario	3,800	5,460	0	0	0	105,672	27,280	35,474
A.17. Fortalecimiento Institucional	142,672	108,614	110,573	87,077	183,497	641,572	823,430	1,493,024
A.18. Justicia y Seguridad	401,103	271,066	283,271	543,428	923,132	1,279,107	984,631	1,037,904

*Fuente: Secretaría de Hacienda – Cifras en miles de pesos corrientes*



**Dirección:**

Calle 31 # 30 - 08  
Parque Principal  
Código postal: 053840



**Contacto:**

+57 604 861 05 55



**Sitio web:**

www.municipiodeguatape.gov.co  
NIT 890 983 830 - 3



@alcguatape



**Municipio de Guatapé**  
Departamento de Antioquia

## Proyecciones

Como se ha venido mencionando la Administración municipal tiene un gran compromiso con el desarrollo del territorio y en tal sentido está apostándole al fortalecimiento de sus finanzas, pensando en dar cumplimiento a lo propuesto en su plan de desarrollo y en beneficio de la comunidad.

Por su parte, se espera aumentar el componente de ingresos con el ánimo de asegurar la inversión necesaria para satisfacer las necesidades y requerimientos de toda la ciudadanía.

## Proyección de ingresos propios

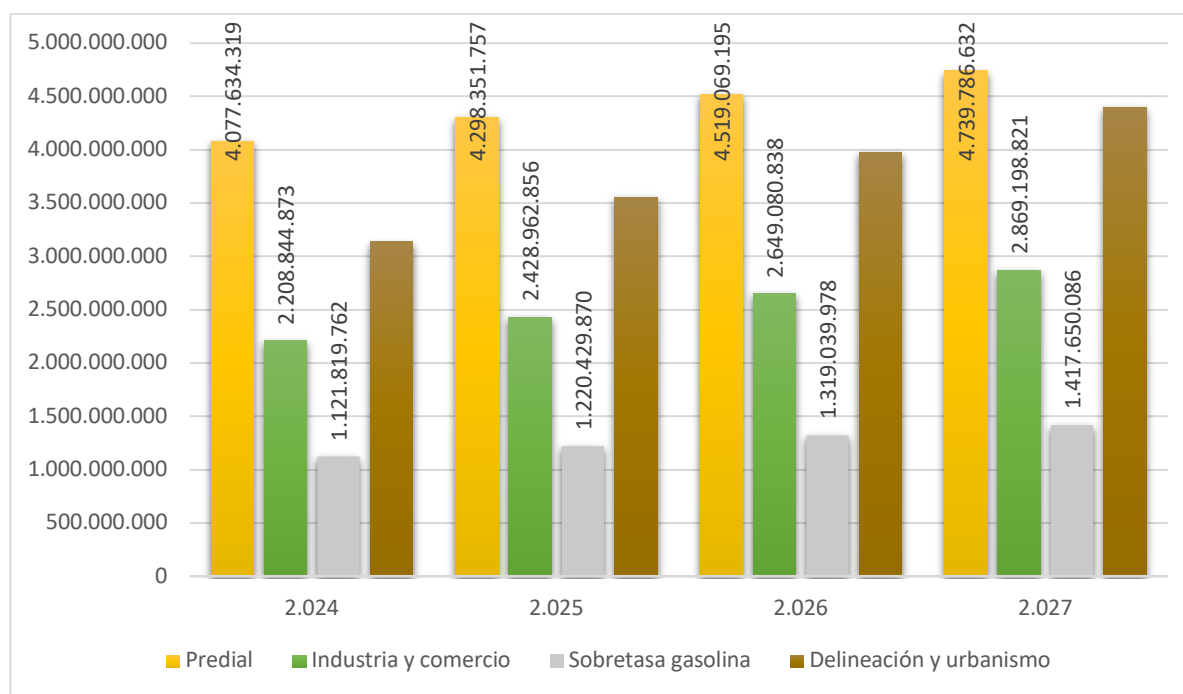

*Fuente: Secretaría de Hacienda – Cifras en pesos corrientes*



**Dirección:**

Calle 31 # 30 - 08  
Parque Principal  
Código postal: 053840



**Contacto:**

+57 604 861 05 55



**Sitio web:**

[www.municipiodeguatape.gov.co](http://www.municipiodeguatape.gov.co)  
NIT 890 983 830 - 3



@alcguatape



**Municipio de Guatapé**  
Departamento de Antioquia

### Proyección otras rentas

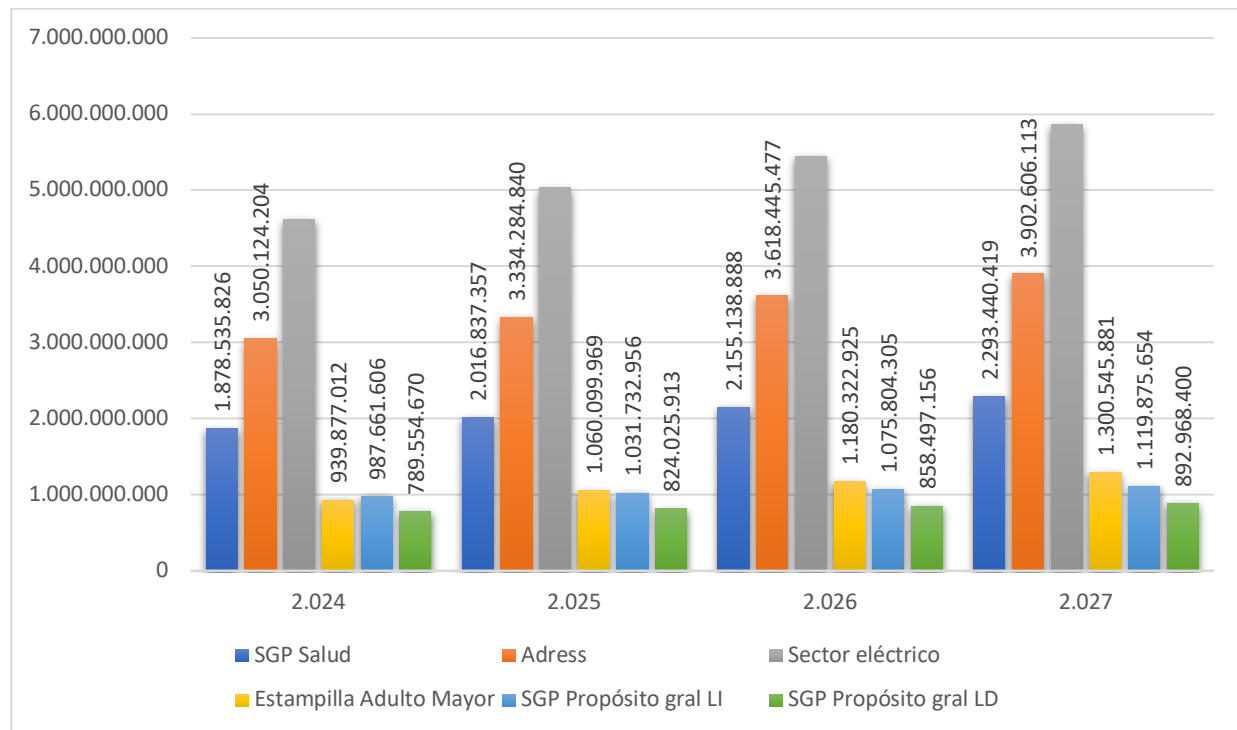

*Fuente: Secretaría de Hacienda – Cifras en pesos corrientes*



**Dirección:**

Calle 31 # 30 - 08  
Parque Principal  
Código postal: 053840



**Contacto:**

+57 604 861 05 55



**Sitio web:**

[www.municipiodeguatape.gov.co](http://www.municipiodeguatape.gov.co)  
NIT 890 983 830 - 3



@alcguatape



**Municipio de Guatapé**  
Departamento de Antioquia

**Plan Plurianual de Inversiones 2024-2027**

Año	Línea, Componente y Programa	ICLD Disponible	Recursos propios	Otras Fuentes de financiación	Parafiscales	SGP	Otras transferencias	Total, programa
2.024	<b>Total fuente</b>	4.858.659.651	1.527.504.092	4.885.000.000	1.268.158.886	4.580.296.532	7.881.744.182	25.001.363.344
2.024	<b>01. JUNTOS POR LA GOBERNANZA, LA SEGURIDAD, LA MOVILIDAD Y LA HUMANIZACIÓN DE LA SALUD</b>	1.552.581.160	584.461.896	1.550.000.000	0	1.878.535.826	3.050.124.204	8.615.703.086
2.024	0101 Juntos por la Seguridad Ciudadana, Convivencia y Justicia Social	490.856.448	509.461.896	200.000.000	0	0	0	1.200.318.344
2.024	010101 Implementación de un plan integral de seguridad y convivencia ciudadana	0	400.000.000	0	0	0	0	400.000.000
2.024	010102 Fortalecimiento del Centro de monitoreo y control	490.856.448	0	200.000.000	0	0	0	690.856.448
2.024	010103 Implementación de estrategias de prevención y control para navegabilidad en el embalse Peñol - Guatapé	0	109.461.896	0	0	0	0	109.461.896
2.024	0102 Juntos por la Movilidad y el Transporte	238.972.723	75.000.000	625.000.000	0	0	0	938.972.723
2.024	010201 Actualización e Implementación del Plan de movilidad Municipal	100.000.000	0	0	0	0	0	100.000.000
2.024	010202 Gestión para la pavimentación de vías para la integración regional	138.972.723	0	500.000.000	0	0	0	638.972.723
2.024	010203 Formulación y ejecución del programa de educación y seguridad vial	0	50.000.000	100.000.000	0	0	0	150.000.000
2.024	010204 Implementación de zonas de estacionamiento regulado	0	25.000.000	25.000.000	0	0	0	50.000.000



**Dirección:**

Calle 31 # 30 - 08  
Parque Principal  
Código postal: 053840



**Contacto:**

+57 604 861 05 55



**Sitio web:**

www.municipiodeguatape.gov.co  
NIT 890 983 830 - 3



@alcguatepe



**Municipio de Guatapé**  
Departamento de Antioquia

Año	Línea, Componente y Programa	ICLD Disponible	Recursos propios	Otras Fuentes de financiación	Parafiscales	SGP	Otras transferencias	Total, programa
2.024	0103 Juntos por el Fortalecimiento Institucional	698.351.421	0	315.000.000	0	0	0	1.013.351.421
2.024	010301 Formulación, ejecución, seguimiento, evaluación y control del plan de desarrollo municipal	38.286.543	0	0	0	0	0	38.286.543
2.024	010302 Fortalecimiento del modelo integrado de planeación y gestión (MIPG), acorde con los lineamientos del decreto 1499 -2017	47.858.179	0	0	0	0	0	47.858.179
2.024	010303 Elaboración de procesos integrales de evaluación institucional y reorganización administrativa	47.858.179	0	0	0	0	0	47.858.179
2.024	010304 Diseño e implementación de Programas de capacitación y asistencia técnica.	38.286.543	0	10.000.000	0	0	0	48.286.543
2.024	010305 Fortalecimiento de los procesos de gestión documental acorde a la normatividad legal aplicable	28.714.907	0	60.000.000	0	0	0	88.714.907
2.024	010306 Fortalecimiento de los Sistemas de Información y Comunicación de la entidad	48.714.907	0	0	0	0	0	48.714.907
2.024	010307 Fortalecimiento de la hacienda pública y fiscalización	47.858.179	0	25.000.000	0	0	0	72.858.179
2.024	010308 Revisión y ajuste del esquema de ordenamiento territorial EOT	38.286.543	0	60.000.000	0	0	0	98.286.543
2.024	010309 Gestión de instrumentos de financiación del esquema de ordenamiento territorial EOT	38.286.543	0	0	0	0	0	38.286.543
2.024	010310 Fortalecimiento de la capacidad institucional a través de la dotación integral	9.571.636	0	80.000.000	0	0	0	89.571.636

**Dirección:**

Calle 31 # 30 - 08  
Parque Principal  
Código postal: 053840

**Contacto:**

+57 604 861 05 55

**Sitio web:**

www.municipiodeguatape.gov.co  
NIT 890 983 830 - 3



@alcguatepe



**Municipio de Guatapé**  
Departamento de Antioquia

Año	Línea, Componente y Programa	ICLD Disponible	Recursos propios	Otras Fuentes de financiación	Parafiscales	SGP	Otras transferencias	Total, programa
2.024	010311 Generación de Alianzas con actores tanto públicos como privados para continuar potenciando los recursos municipales y mejorando las condiciones económicas del territorio y sus habitantes	19.143.272	0	80.000.000	0	0	0	99.143.272
2.024	010312 Fortalecimiento de la Gestión catastral	295.485.991	0	0	0	0	0	295.485.991
2.024	0104 Juntos por la humanización de la salud, el bienestar del ser humano y una atención de calidad.	105.470.429	0	230.000.000	0	1.878.535.826	3.050.124.204	5.264.130.459
2.024	010401 Implementación del plan territorial de salud en el marco del plan decenal 2022-2031	105.470.429	0	0	0	0	0	105.470.429
2.024	010402 Fortalecimiento de la Autoridad Sanitaria	0	0	0	0	1.878.535.826	0	1.878.535.826
2.024	010403 Fortalecimiento de la Salud Pública	0	0	80.000.000	0	0	3.050.124.204	3.130.124.204
2.024	010404 Mejoramiento de Infraestructura de Salud	0	0	150.000.000	0	0	0	150.000.000
2.024	0105 Juntos por el Desarrollo Comunitario Equitativo	18.930.139	0	180.000.000	0	0	0	198.930.139
2.024	010501 Fomento de la participación ciudadana	5.000.000	0	0	0	0	0	5.000.000
2.024	010502 Construcción y mantenimiento de sedes comunales	13.930.139	0	180.000.000	0	0	0	193.930.139
2.024	<b>02. JUNTOS POR EL MOVIMIENTO NIÑO: EQUIDAD SOCIAL, EDUCACIÓN, CULTURA Y DEPORTE</b>	1.649.806.382	0	1.955.000.000	1.268.158.886	1.259.903.005	0	6.132.868.273
2.024	0201 Juntos por la Educación con vocación para el desarrollo	430.791.023	0	850.000.000	20.000.000	219.954.175	0	1.520.745.198

**Dirección:**

Calle 31 # 30 - 08  
Parque Principal  
Código postal: 053840

**Contacto:**

+57 604 861 05 55

**Sitio web:**

[www.municipiodeguatape.gov.co](http://www.municipiodeguatape.gov.co)  
NIT 890 983 830 - 3



@alcguatepe



**Municipio de Guatapé**  
Departamento de Antioquia

Año	Línea, Componente y Programa	ICLD Disponible	Recursos propios	Otras Fuentes de financiación	Parafiscales	SGP	Otras transferencias	Total, programa
2.024	020101 Fortalecimiento del PAE (Programa de Alimentación Escolar) en términos de cobertura y calidad	160.000.000	0	550.000.000	0	35.629.745	0	745.629.745
2.024	020102 Mejoramiento del programa de transporte escolar municipal en términos de permanencia	40.000.000	0	60.000.000	0	0	0	100.000.000
2.024	020103 Fortalecimiento de cobertura y calidad educativa	0	0	0	0	184.324.430	0	184.324.430
2.024	020104 Fortalecimiento de los programas y proyectos de bibliotecas	0	0	0	20.000.000	0	0	20.000.000
2.024	020105 Fortalecimiento del acceso a la Educación Superior "Guatapé, vive la U"	80.000.000	0	40.000.000	0	0	0	120.000.000
2.024	020106 Mejoramiento de la infraestructura de sedes educativas	40.000.000	0	200.000.000	0	0	0	240.000.000
2.024	020107 Fortalecimiento de ambientes de aprendizaje para la ciencia, tecnología, la innovación y la formación para la vida	110.791.023	0	0	0	0	0	110.791.023
2.024	0202 Juntos por la Cultura, Identidad y el patrimonio guatapense	435.819.113	0	110.000.000	175.113.574	22.408.810	0	743.341.497
2.024	020201 Construcción del centro cultural y artístico del municipio de Guatapé	270.000.000	0	110.000.000	0	0	0	380.000.000
2.024	020202 Fortalecimiento de la cobertura de los programas del Centro de Formación Artística en la zona urbana y rural	0	0	0	100.000.000	0	0	100.000.000
2.024	020203 Mantenimiento, protección y recuperación del patrimonio histórico y cultural	0	0	0	30.000.000	0	0	30.000.000
2.024	020204 Mejoramiento de la infraestructura cultural y artística	65.819.113	0	0	45.113.574	0	0	110.932.687

**Dirección:**

Calle 31 # 30 - 08  
Parque Principal  
Código postal: 053840

**Contacto:**

+57 604 861 05 55

**Sitio web:**

[www.municipiodeguatape.gov.co](http://www.municipiodeguatape.gov.co)  
NIT 890 983 830 - 3



@alcguatape





**Municipio de Guatapé**  
Departamento de Antioquia

Año	Línea, Componente y Programa	ICLD Disponible	Recursos propios	Otras Fuentes de financiación	Parafiscales	SGP	Otras transferencias	Total, programa
2.024	020205 Fortalecimiento de eventos e intercambios para el fomento de expresiones artísticas y culturales	50.000.000	0	0	0	22.408.810	0	72.408.810
2.024	020206 Implementación del Programa entrega de estímulos a los artistas Guatapenses	50.000.000	0	0	0	0	0	50.000.000
2.024	0203 Juntos por el Deporte, la recreación y la actividad física	398.562.415	0	640.000.000	133.168.300	29.878.414	0	1.201.609.129
2.024	020301 Fortalecimiento del programa de recreación, deporte y aprovechamiento del tiempo libre	128.562.415	0	0	0	0	0	128.562.415
2.024	020302 Mantenimiento y adecuación de los escenarios deportivos y recreativos de la zona urbana y rural	120.000.000	0	580.000.000	0	0	0	700.000.000
2.024	020303 Dotación e implementación para práctica del deporte	100.000.000	0	0	0	0	0	100.000.000
2.024	020304 Formulación e implementación del Plan Decenal del Deporte	20.000.000	0	20.000.000	0	0	0	40.000.000
2.024	020305 Apoyo integral a los deportistas destacados en diferentes categorías	0	0	0	133.168.300	0	0	133.168.300
2.024	020306 Fortalecimiento de organizaciones deportivas	30.000.000	0	40.000.000	0	29.878.414	0	99.878.414
2.024	0204 Juntos por un Guatapé Igualitario y con Equidad Social	384.633.831	0	355.000.000	939.877.012	987.661.606	0	2.667.172.449
2.024	020401 Desarrollo integral de primera infancia, niños, niñas, adolescentes y jóvenes	134.633.831	0	200.000.000	0	0	0	334.633.831
2.024	020402 Fortalecimiento de organizaciones que permitan mejorar la equidad social integral priorizando el enfoque en la mujer,	50.000.000	0	10.000.000	0	0	0	60.000.000

**Dirección:**

Calle 31 # 30 - 08  
Parque Principal  
Código postal: 053840

**Contacto:**

+57 604 861 05 55

**Sitio web:**

www.municipiodeguatape.gov.co  
NIT 890 983 830 - 3



@alcguatape



**Municipio de Guatapé**  
Departamento de Antioquia

Año	Línea, Componente y Programa	ICLD Disponible	Recursos propios	Otras Fuentes de financiación	Parafiscales	SGP	Otras transferencias	Total, programa
	víctimas de la violencia y demás grupos vulnerables							
2.024	020403 Continuidad de la estrategia "Movimiento Niño", teniendo como base la atención integral a gestantes, primera infancia, niños, adolescentes y jóvenes	0	0	40.000.000	0	246.915.401	0	286.915.401
2.024	020404 Implementación de la política pública de Juventud	0	0	30.000.000	0	246.915.401	0	276.915.401
2.024	020405 Atención integral al Adulto Mayor, dignificando los años Dorados	0	0	0	939.877.012	60.000.000	0	999.877.012
2.024	020406 Atención integral a la población con discapacidad con inclusión total	0	0	40.000.000	0	260.000.000	0	300.000.000
2.024	020407 Atención integral de las víctimas y generando escenarios de reconciliación y paz total	0	0	0	0	100.000.000	0	100.000.000
2.024	020408 Atención integral a la mujer, empoderamiento a la mujer Guatapense	50.000.000	0	0	0	0	0	50.000.000
2.024	020409 Gestión para la construcción de la casa de la mujer	150.000.000	0	30.000.000	0	0	0	180.000.000
2.024	020410 Atención a la comunidad LGTIBQ+, como territorio protector y garante de derechos	0	0	5.000.000	0	26.915.402	0	31.915.402
2.024	020411 Apoyo y fortalecimiento de los grupos étnicos en el municipio	0	0	0	0	46.915.402	0	46.915.402
2.024	020412 Mejoramiento de Infraestructura Juvenil	0	0	50.000.000	0	0	0	50.000.000
2.024	<b>03. JUNTOS POR EL TURISMO, EL EMPRENDIMIENTO, LA CONEXIÓN Y LAS ALIANZAS PARA EL DESARROLLO</b>	310.129.171	0	220.000.000	0	0	0	530.129.171

**Dirección:**

Calle 31 # 30 - 08  
Parque Principal  
Código postal: 053840

**Contacto:**

+57 604 861 05 55

**Sitio web:**

www.municipiodeguatape.gov.co  
NIT 890 983 830 - 3



@alcguatape



**Municipio de Guatapé**  
Departamento de Antioquia

Año	Línea, Componente y Programa	ICLD Disponible	Recursos propios	Otras Fuentes de financiación	Parafiscales	SGP	Otras transferencias	Total, programa
2.024	0301 Juntos por el Turismo como eje del desarrollo municipal	167.090.420	0	160.000.000	0	0	0	327.090.420
2.024	030101 Implementación del Programa "De los zócalos al campo"	62.025.834	0	110.000.000	0	0	0	172.025.834
2.024	030102 Construcción y Mantenimiento de la infraestructura turística del municipio	62.025.834	0	50.000.000	0	0	0	112.025.834
2.024	030103 Fortalecimiento de la Política Pública de Turismo	43.038.751	0	0	0	0	0	43.038.751
2.024	0302 Juntos por el Desarrollo económico, empresarial, innovación y TIC	143.038.751	0	60.000.000	0	0	0	203.038.751
2.024	030201 Fortalecimiento y dinamización de los sistemas de información digitales	62.025.834	0	30.000.000	0	0	0	92.025.834
2.024	030202 Fortalecimiento de emprendedores y empresarios	81.012.917	0	30.000.000	0	0	0	111.012.917
2.024	<b>04. JUNTOS POR LA PLANEACIÓN Y DESARROLLO EQUITATIVO DEL TERRITORIO</b>	<b>1.102.948.933</b>	<b>907.276.870</b>	<b>700.000.000</b>	<b>0</b>	<b>789.554.670</b>	<b>0</b>	<b>3.499.780.474</b>
2.024	0401 Juntos por el Ordenamiento Territorial	0	0	50.000.000	0	789.554.670	0	839.554.670
2.024	040101 Formulación y ejecución de un plan estratégico de espacio público Municipal	0	0	50.000.000	0	236.866.401	0	286.866.401
2.024	040102 Fortalecimiento a la Implementación del Esquema de Ordenamiento Territorial y sus directrices	0	0	0	0	473.732.802	0	473.732.802
2.024	040103 Fortalecimiento del consejo territorial de planeación y promover su participación en los principales escenarios de desarrollo	0	0	0	0	78.955.467	0	78.955.467

**Dirección:**

Calle 31 # 30 - 08  
Parque Principal  
Código postal: 053840

**Contacto:**

+57 604 861 05 55

**Sitio web:**

[www.municipiodeguatape.gov.co](http://www.municipiodeguatape.gov.co)  
NIT 890 983 830 - 3



@alcguatepe



**Municipio de Guatapé**  
Departamento de Antioquia

Año	Línea, Componente y Programa	ICLD Disponible	Recursos propios	Otras Fuentes de financiación	Parafiscales	SGP	Otras transferencias	Total, programa
2.024	0402 Juntos por el Equipamiento Público	742.820.687	907.276.870	200.000.000	0	0	0	1.850.097.557
2.024	040201 Aumento de los espacios de infraestructura física de integración y encuentro para la comunidad Guatapense	131.388.632	0	50.000.000	0	0	0	181.388.632
2.024	040202 Ampliación del programa de zocalización de Guatapé	87.592.422	0	0	0	0	0	87.592.422
2.024	040203 Expansión del servicio de alumbrado público	123.839.633	702.098.938	100.000.000	0	0	0	925.938.571
2.024	040204 Construcción de Infraestructura para la promoción de métodos alternativos de transporte saludables en sectores estratégicos del municipio	400.000.000	205.177.932	50.000.000	0	0	0	655.177.932
2.024	0403 Juntos por la dignificación de la Vivienda	360.128.247	0	450.000.000	0	0	0	810.128.247
2.024	040301 Otorgamiento de Subsidios para la adquisición de VIS (vivienda de interés social) y/o VIP (Vivienda de Interés Prioritario)	144.051.299	0	400.000.000	0	0	0	544.051.299
2.024	040302 Otorgamiento de Subsidios para el mejoramiento de vivienda, garantizando hogares Guatapenses dignos	72.025.649	0	50.000.000	0	0	0	122.025.649
2.024	040303 Otorgamiento de Subsidios para reubicación de viviendas asentadas en zonas de alto riesgo	108.038.474	0	0	0	0	0	108.038.474
2.024	040304 Gestión de la titulación y legalización de predios construidos en el Municipio	36.012.825	0	0	0	0	0	36.012.825
2.024	<b>05. JUNTOS POR EL MEDIO AMBIENTE, LA PREVENCIÓN Y ATENCIÓN DE EMERGENCIAS Y DESASTRES Y LA DIGNIFICACIÓN DEL CAMPO GUATAPENSE</b>	243.194.004	35.765.326	460.000.000	0	652.303.031	4.831.619.978	6.222.882.339

**Dirección:**

Calle 31 # 30 - 08  
Parque Principal  
Código postal: 053840

**Contacto:**

+57 604 861 05 55

**Sitio web:**

www.municipiodeguatape.gov.co  
NIT 890 983 830 - 3



@alcguatepe



**Municipio de Guatapé**  
Departamento de Antioquia

Año	Línea, Componente y Programa	ICLD Disponible	Recursos propios	Otras Fuentes de financiación	Parafiscales	SGP	Otras transferencias	Total, programa
2.024	0501 Juntos por la prestación de Servicios Públicos de calidad	57.085.555	0	335.000.000	0	652.303.031	2.333.413.089	3.377.801.675
2.024	050101 Ampliación y reposición de la infraestructura para la prestación de los servicios públicos domiciliarios de acueducto y alcantarillado	0	0	150.000.000	0	0	816.694.582	966.694.582
2.024	050102 Ampliación de la cobertura, el abastecimiento y la calidad en el servicio de acueducto y alcantarillado para el municipio de Guatapé	0	0	50.000.000	0	0	816.694.582	866.694.582
2.024	050103 Gestión para la adquisición de predios de protección hídrica para la protección de cuencas abastecedoras de acueductos para la prestación del servicio de acueducto urbano y rural	57.085.555	0	100.000.000	0	0	0	157.085.555
2.024	050104 Optimización y ampliación del relleno sanitario municipal para aumentar su vida útil	0	0	0	0	0	280.009.570	280.009.570
2.024	050105 Optimización y ampliación de la Planta de Compostaje para tratamiento de los residuos orgánicos	0	0	10.000.000	0	0	210.007.178	220.007.178
2.024	050106 Fortalecimiento y acompañamiento integral a los prestadores de empresas prestadoras de servicios públicos del Municipio	0	0	0	0	0	210.007.178	210.007.178
2.024	050107 Gestión para la construcción de la planta de tratamiento y potabilización de agua de la vereda quebrada arriba	0	0	25.000.000	0	456.612.121	0	481.612.121
2.024	050108 Gestión para la ampliación y optimización de la planta de tratamiento de aguas residuales domésticas PTARD del municipio de Guatapé	0	0	0	0	195.690.909	0	195.690.909
2.024	0502 Juntos por la Gestión Ambiental Sostenible y Acción Climática	39.133.156	0	50.000.000	0	0	2.348.206.889	2.437.340.045

**Dirección:**

Calle 31 # 30 - 08  
Parque Principal  
Código postal: 053840

**Contacto:**

+57 604 861 05 55

**Sitio web:**

[www.municipiodeguatape.gov.co](http://www.municipiodeguatape.gov.co)  
NIT 890 983 830 - 3



@alcguatepe



**Municipio de Guatapé**  
Departamento de Antioquia

Año	Línea, Componente y Programa	ICLD Disponible	Recursos propios	Otras Fuentes de financiación	Parafiscales	SGP	Otras transferencias	Total, programa
2.024	050201 Conservación bosques nativos en los cuales se realicen gestiones para realización de pagos por servicios ambientales	0	0	10.000.000	0	0	762.402.296	772.402.296
2.024	050202 Actualización e implementación de la política pública de bienestar animal, priorizan la educación y cuidado de los animales	0	0	15.000.000	0	0	762.402.297	777.402.297
2.024	050203 Actualización e implementación del Plan de Gestión Integral de Residuos Sólidos PGIRS	0	0	25.000.000	0	0	762.402.296	787.402.296
2.024	050204 Fortalecimiento de estrategias de educación ambiental como eje transversal de transformación cultural en el territorio	39.133.156	0	0	0	0	61.000.000	100.133.156
2.024	0503 Juntos por la Prevención y atención de desastres	70.797.753	35.765.326	50.000.000	0	0	150.000.000	306.563.079
2.024	050301 Actualización de los estudios básicos de amenaza, vulnerabilidad y riesgo, y Acción Climática	14.159.551	0	50.000.000	0	0	50.000.000	114.159.551
2.024	050302 Implementación de acciones de prevención y mitigación de emergencias y desastres	0	35.765.326	0	0	0	50.000.000	85.765.326
2.024	050303 Fortalecimiento de la infraestructura para la prevención, mitigación y atención de emergencias y desastres	56.638.202	0	0	0	0	50.000.000	106.638.202
2.024	0504 Juntos por el Desarrollo agropecuario y promoción de la seguridad alimentaria en la ruralidad	76.177.541	0	25.000.000	0	0	0	101.177.541
2.024	050401 Implementación de Vivienda rural sostenible	11.426.631	0	0	0	0	0	11.426.631

**Dirección:**

Calle 31 # 30 - 08  
Parque Principal  
Código postal: 053840

**Contacto:**

+57 604 861 05 55

**Sitio web:**

www.municipiodeguatape.gov.co  
NIT 890 983 830 - 3



@alcguatepe



**Municipio de Guatapé**  
Departamento de Antioquia

Año	Línea, Componente y Programa	ICLD Disponible	Recursos propios	Otras Fuentes de financiación	Parafiscales	SGP	Otras transferencias	Total, programa
2.024	050402 Fortalecimiento de programas y proyectos de asistencia técnica directa rural	19.044.385	0	0	0	0	0	19.044.385
2.024	050403 Desarrollo de estrategias con la población rural en pro de reducir las pérdidas y desperdicios en la etapa de postcosecha	11.426.631	0	0	0	0	0	11.426.631
2.024	050404 Implementación de acciones para la seguridad alimentaria en la ruralidad	34.279.893	0	25.000.000	0	0	0	59.279.893
<b>2.025</b>	<b>Total fuente</b>	<b>5.352.412.996</b>	<b>1.693.888.192</b>	<b>3.790.000.000</b>	<b>1.413.633.514</b>	<b>4.870.533.810</b>	<b>8.425.076.222</b>	<b>25.545.544.734</b>
<b>2.025</b>	<b>01. JUNTOS POR LA GOBERNANZA, LA SEGURIDAD, LA MOVILIDAD Y LA HUMANIZACIÓN DE LA SALUD</b>	<b>1.524.677.248</b>	<b>760.246.727</b>	<b>1.190.000.000</b>	<b>0</b>	<b>2.016.837.357</b>	<b>3.334.284.840</b>	<b>8.826.046.172</b>
2.025	0101 Juntos por la Seguridad Ciudadana, Convivencia y Justicia Social	545.477.846	567.885.695	200.000.000	0	0	0	1.313.363.541
2.025	010101 Implementación de un plan integral de seguridad y convivencia ciudadana	0	450.000.000	0	0	0	0	450.000.000
2.025	010102 Fortalecimiento del Centro de monitoreo y control	545.477.846	0	200.000.000	0	0	0	745.477.846
2.025	010103 Implementación de estrategias de prevención y control para navegabilidad en el embalse Peñol - Guatapé	0	117.885.695	0	0	0	0	117.885.695
2.025	0102 Juntos por la Movilidad y el Transporte	100.000.000	192.361.032	625.000.000	0	0	0	917.361.032
2.025	010201 Actualización e Implementación del Plan de movilidad Municipal	100.000.000	0	0	0	0	0	100.000.000
2.025	010202 Gestión para la pavimentación de vías para la integración regional	0	117.361.032	500.000.000	0	0	0	617.361.032

**Dirección:**

Calle 31 # 30 - 08  
Parque Principal  
Código postal: 053840

**Contacto:**

+57 604 861 05 55

**Sitio web:**

www.municipiodeguatape.gov.co  
NIT 890 983 830 - 3



@alcguatepe





**Municipio de Guatapé**  
Departamento de Antioquia

Año	Línea, Componente y Programa	ICLD Disponible	Recursos propios	Otras Fuentes de financiación	Parafiscales	SGP	Otras transferencias	Total, programa
2.025	010203 Formulación y ejecución del programa de educación y seguridad vial	0	50.000.000	100.000.000	0	0	0	150.000.000
2.025	010204 Implementación de zonas de estacionamiento regulado	0	25.000.000	25.000.000	0	0	0	50.000.000
2.025	0103 Juntos por el Fortalecimiento Institucional	740.955.822	0	185.000.000	0	0	0	925.955.822
2.025	010301 Formulación, ejecución, seguimiento, evaluación y control del plan de desarrollo municipal	42.546.983	0	0	0	0	0	42.546.983
2.025	010302 Fortalecimiento del modelo integrado de planeación y gestión (MIPG), acorde con los lineamientos del decreto 1499 -2017	53.183.729	0	0	0	0	0	53.183.729
2.025	010303 Elaboración de procesos integrales de evaluación institucional y reorganización administrativa	53.183.729	0	0	0	0	0	53.183.729
2.025	010304 Diseño e implementación de Programas de capacitación y asistencia técnica orientados al desarrollo eficiente de las competencias y atención a la comunidad	42.546.983	0	20.000.000	0	0	0	62.546.983
2.025	010305 Fortalecimiento de los procesos de gestión documental acorde a la normatividad legal aplicable	31.910.237	0	30.000.000	0	0	0	61.910.237
2.025	010306 Fortalecimiento de los Sistemas de Información y Comunicación de la entidad	51.910.237	0	0	0	0	0	51.910.237
2.025	010307 Fortalecimiento de la hacienda pública y fiscalización	53.183.729	0	25.000.000	0	0	0	78.183.729
2.025	010308 Revisión y ajuste del esquema de ordenamiento territorial EOT	42.546.983	0	30.000.000	0	0	0	72.546.983

**Dirección:**

Calle 31 # 30 - 08  
Parque Principal  
Código postal: 053840

**Contacto:**

+57 604 861 05 55

**Sitio web:**

www.municipiodeguatape.gov.co  
NIT 890 983 830 - 3



@alcguatepe



**Municipio de Guatapé**  
Departamento de Antioquia

Año	Línea, Componente y Programa	ICLD Disponible	Recursos propios	Otras Fuentes de financiación	Parafiscales	SGP	Otras transferencias	Total, programa
2.025	010309 Gestión de instrumentos de financiación del esquema de ordenamiento territorial EOT	42.546.983	0	0	0	0	0	42.546.983
2.025	010310 Fortalecimiento de la capacidad institucional a través de la dotación integral	10.636.746	0	40.000.000	0	0	0	50.636.746
2.025	010311 Generación de Alianzas con actores tanto públicos como privados para continuar potenciando los recursos municipales y mejorando las condiciones económicas del territorio y sus habitantes	21.273.492	0	40.000.000	0	0	0	61.273.492
2.025	010312 Fortalecimiento de la gestión catastral	295.485.991	0	0	0	0	0	295.485.991
2.025	0104 Juntos por la humanización de la salud, el bienestar del ser humano y una atención de calidad.	117.206.938	0	40.000.000	0	2.016.837.357	3.334.284.840	5.508.329.135
2.025	010401 Implementación del plan territorial de salud en el marco del plan decenal 2022 -2031	117.206.938	0	0	0	0	0	117.206.938
2.025	010402 Fortalecimiento de la Autoridad Sanitaria	0	0	0	0	2.016.837.357	0	2.016.837.357
2.025	010403 Fortalecimiento de la Salud Pública	0	0	40.000.000	0	0	3.334.284.840	3.374.284.840
2.025	010404 Mejoramiento de Infraestructura de Salud	0	0	150.000.000	0	0	0	150.000.000
2.025	0105 Juntos por el Desarrollo Comunitario Equitativo	21.036.642	0	140.000.000	0	0	0	161.036.642
2.025	010501 Fomento de la Participación Ciudadana	5.000.000	0	0	0	0	0	5.000.000
2.025	010502 Construcción y mantenimiento de sedes comunales	16.036.642	0	140.000.000	0	0	0	156.036.642

**Dirección:**

Calle 31 # 30 - 08  
Parque Principal  
Código postal: 053840

**Contacto:**

+57 604 861 05 55

**Sitio web:**

[www.municipiodeguatape.gov.co](http://www.municipiodeguatape.gov.co)  
NIT 890 983 830 - 3



@alcguatape



**Municipio de Guatapé**  
Departamento de Antioquia

Año	Línea, Componente y Programa	ICLD Disponible	Recursos propios	Otras Fuentes de financiación	Parafiscales	SGP	Otras transferencias	Total, programa
2.025	<b>02. JUNTOS POR EL MOVIMIENTO NIÑO: EQUIDAD SOCIAL, EDUCACIÓN, CULTURA Y DEPORTE</b>	1.821.592.349	0	1.250.000.000	1.413.633.514	1.303.254.284	0	5.788.480.147
2.025	0201 Juntos por la Educación con vocación para el desarrollo	470.939.034	0	830.000.000	20.000.000	221.995.447	0	1.542.934.481
2.025	020101 Fortalecimiento del PAE (Programa de Alimentación Escolar) en términos de cobertura y calidad	170.000.000	0	550.000.000	0	38.719.830	0	758.719.830
2.025	020102 Mejoramiento del programa de transporte escolar municipal en términos de permanencia	40.000.000	0	60.000.000	0	0	0	100.000.000
2.025	020103 Fortalecimiento de cobertura y calidad educativa	0	0	0	0	183.275.617	0	183.275.617
2.025	020104 Fortalecimiento de los programas y proyectos de bibliotecas	0	0	0	20.000.000	0	0	20.000.000
2.025	020105 Fortalecimiento del acceso a la Educación Superior "Guatapé, vive la U"	100.000.000	0	20.000.000	0	0	0	120.000.000
2.025	020106 Mejoramiento de la infraestructura de sedes educativas	50.000.000	0	200.000.000	0	0	0	250.000.000
2.025	020107 Fortalecimiento de ambientes de aprendizaje para la ciencia, tecnología, la innovación y la formación para la vida	110.939.034	0	0	0	0	0	110.939.034
2.025	0202 Juntos por la Cultura, Identidad y el patrimonio guatapense	503.218.300	0	30.000.000	179.888.301	21.225.377	0	734.331.978
2.025	020201 Construcción del centro cultural y artístico del municipio de Guatapé	303.218.300	0	30.000.000	0	0	0	333.218.300
2.025	020202 Fortalecimiento de la cobertura de los programas del Centro de Formación Artística en la zona urbana y rural	0	0	0	90.000.000	0	0	90.000.000

**Dirección:**

Calle 31 # 30 - 08  
Parque Principal  
Código postal: 053840

**Contacto:**

+57 604 861 05 55

**Sitio web:**

[www.municipiodeguatape.gov.co](http://www.municipiodeguatape.gov.co)  
NIT 890 983 830 - 3



@alcguatape



**Municipio de Guatapé**  
Departamento de Antioquia

Año	Línea, Componente y Programa	ICLD Disponible	Recursos propios	Otras Fuentes de financiación	Parafiscales	SGP	Otras transferencias	Total, programa
2.025	020203 Mantenimiento, protección y recuperación del patrimonio histórico y cultural	0	0	0	20.000.000	0	0	20.000.000
2.025	020204 Mejoramiento de la infraestructura cultural y artística	100.000.000	0	0	0	21.225.377	0	121.225.377
2.025	020205 Fortalecimiento de eventos e intercambios para el fomento de expresiones artísticas y culturales	50.000.000	0	0	69.888.301	0	0	119.888.301
2.025	020206 Implementación del Programa entrega de estímulos a los artistas Guatapenses	50.000.000	0	0	0	0	0	50.000.000
2.025	0203 Juntos por el Deporte, la recreación y la actividad física	420.000.000	0	45.000.000	153.645.244	28.300.504	0	646.945.748
2.025	020301 Fortalecimiento del programa de recreación, deporte y aprovechamiento del tiempo libre	120.000.000	0	0	0	0	0	120.000.000
2.025	020302 Mantenimiento y adecuación de los escenarios deportivos y recreativos de la zona urbana y rural	120.000.000	0	0	0	0	0	120.000.000
2.025	020303 Dotación e implementación para práctica del deporte	130.000.000	0	0	0	0	0	130.000.000
2.025	020304 Formulación e implementación del Plan Decenal del Deporte	20.000.000	0	25.000.000	0	0	0	45.000.000
2.025	020305 Apoyo integral a los deportistas destacados en diferentes categorías	0	0	0	153.645.244	0	0	153.645.244
2.025	020306 Fortalecimiento de organizaciones deportivas	30.000.000	0	20.000.000	0	28.300.504	0	78.300.504
2.025	0204 Juntos por un Guatapé Igualitario y con Equidad Social	427.435.015	0	345.000.000	1.060.099.969	1.031.732.956	0	2.864.267.940

**Dirección:**

Calle 31 # 30 - 08  
Parque Principal  
Código postal: 053840

**Contacto:**

+57 604 861 05 55

**Sitio web:**

www.municipiodeguatape.gov.co  
NIT 890 983 830 - 3



@alcguatape



**Municipio de Guatapé**  
Departamento de Antioquia

Año	Línea, Componente y Programa	ICLD Disponible	Recursos propios	Otras Fuentes de financiación	Parafiscales	SGP	Otras transferencias	Total, programa
2.025	020401 Desarrollo integral de primera infancia, niños, niñas, adolescentes y jóvenes	177.435.015	0	200.000.000	0	0	0	377.435.015
2.025	020402 Fortalecimiento de organizaciones que permitan mejorar la equidad social integral priorizando el enfoque en la mujer, víctimas de la violencia y demás grupos vulnerables	70.000.000	0	30.000.000	0	0	0	100.000.000
2.025	020403 Continuidad de la estrategia "Movimiento Niño", teniendo como base la atención integral a gestantes, primera infancia, niños, adolescentes y jóvenes	0	0	20.000.000	0	257.933.239	0	277.933.239
2.025	020404 Implementación de la política pública de Juventud	0	0	30.000.000	0	257.933.239	0	287.933.239
2.025	020405 Atención integral al Adulto Mayor, dignificando los años Dorados	0	0	0	1.060.099.969	70.000.000	0	1.130.099.969
2.025	020406 Atención integral a la población con discapacidad con inclusión total	0	0	20.000.000	0	270.000.000	0	290.000.000
2.025	020407 Atención integral de las víctimas y generando escenarios de reconciliación y paz total	0	0	0	0	100.000.000	0	100.000.000
2.025	020408 Atención integral a la mujer, empoderamiento a la mujer Guatapense	50.000.000	0	0	0	0	0	50.000.000
2.025	020409 Gestión para la construcción de la casa de la mujer	130.000.000	0	40.000.000	0	0	0	170.000.000
2.025	020410 Atención a la comunidad LGTIBQ+, como territorio protector y garante de derechos	0	0	5.000.000	0	17.933.239	0	22.933.239
2.025	020411 Apoyo y fortalecimiento de los grupos étnicos en el municipio	0	0	0	0	57.933.239	0	57.933.239

**Dirección:**

Calle 31 # 30 - 08  
Parque Principal  
Código postal: 053840

**Contacto:**

+57 604 861 05 55

**Sitio web:**

[www.municipiodeguatape.gov.co](http://www.municipiodeguatape.gov.co)  
NIT 890 983 830 - 3



@alcguatape



**Municipio de Guatapé**  
Departamento de Antioquia

Año	Línea, Componente y Programa	ICLD Disponible	Recursos propios	Otras Fuentes de financiación	Parafiscales	SGP	Otras transferencias	Total, programa
2.025	020412 Mejoramiento de Infraestructura Juvenil	0	0	50.000.000	0	0	0	50.000.000
2.025	<b>03. JUNTOS POR EL TURISMO, EL EMPRENDIMIENTO, LA CONEXIÓN Y LAS ALIANZAS PARA EL DESARROLLO</b>	344.639.646	0	120.000.000	0	0	0	464.639.646
2.025	0301 Juntos por el Turismo como eje del desarrollo municipal	191.247.752	0	80.000.000	0	0	0	271.247.752
2.025	030101 Implementación del Programa "De los zócalos al campo"	68.927.929	0	30.000.000	0	0	0	98.927.929
2.025	030102 Construcción y Mantenimiento de la infraestructura turística del municipio	68.927.930	0	50.000.000	0	0	0	118.927.930
2.025	030103 Fortalecimiento de la Política Pública de Turismo	53.391.894	0	0	0	0	0	53.391.894
2.025	0302 Juntos por el Desarrollo económico, empresarial, innovación y TIC	153.391.894	0	40.000.000	0	0	0	193.391.894
2.025	030201 Fortalecimiento y dinamización de los sistemas de información digitales	68.927.929	0	20.000.000	0	0	0	88.927.929
2.025	030202 Fortalecimiento de emprendedores y empresarios	84.463.965	0	20.000.000	0	0	0	104.463.965
2.025	<b>04. JUNTOS POR LA PLANEACIÓN Y DESARROLLO EQUITATIVO DEL TERRITORIO</b>	1.391.247.669	892.546.059	600.000.000	0	824.025.913	0	3.707.819.642
2.025	0401 Juntos por el Ordenamiento Territorial	0	0	50.000.000	0	824.025.913	0	874.025.913
2.025	040101 Formulación y ejecución de un plan estratégico de espacio público Municipal	0	0	50.000.000	0	247.207.774	0	297.207.774

**Dirección:**

Calle 31 # 30 - 08  
Parque Principal  
Código postal: 053840

**Contacto:**

+57 604 861 05 55

**Sitio web:**

www.municipiodeguatape.gov.co  
NIT 890 983 830 - 3



@alcguatepe



**Municipio de Guatapé**  
Departamento de Antioquia

Año	Línea, Componente y Programa	ICLD Disponible	Recursos propios	Otras Fuentes de financiación	Parafiscales	SGP	Otras transferencias	Total, programa
2.025	040102 Fortalecimiento a la Implementación del Esquema de Ordenamiento Territorial y sus directrices	0	0	0	0	494.415.548	0	494.415.548
2.025	040103 Fortalecimiento del consejo territorial de planeación y promover su participación en los principales escenarios de desarrollo	0	0	0	0	82.402.591	0	82.402.591
2.025	0402 Juntos por el Equipamiento Público	991.045.164	892.546.059	250.000.000	0	0	0	2.133.591.223
2.025	040201 Aumento de los espacios de infraestructura física de integración y encuentro para la comunidad Guatapense	146.009.263	0	50.000.000	0	0	0	196.009.263
2.025	040202 Ampliación del programa de zocalización de Guatapé	97.339.508	0	0	0	0	0	97.339.508
2.025	040203 Expansión del servicio de alumbrado público	137.620.228	767.546.059	150.000.000	0	0	0	1.055.166.287
2.025	040204 Construcción de Infraestructura para la promoción de métodos alternativos de transporte saludables en sectores estratégicos del municipio	610.076.165	125.000.000	50.000.000	0	0	0	785.076.165
2.025	0403 Juntos por la dignificación de la Vivienda	400.202.505	0	300.000.000	0	0	0	700.202.505
2.025	040301 Otorgamiento de Subsidios para la adquisición de VIS (vivienda de interés social) y/o VIP (Vivienda de Interés Prioritario)	160.081.002	0	200.000.000	0	0	0	360.081.002
2.025	040302 Otorgamiento de Subsidios para el mejoramiento de vivienda, garantizando hogares Guatapenses dignos	80.040.501	0	100.000.000	0	0	0	180.040.501
2.025	040303 Otorgamiento de Subsidios para reubicación de viviendas asentadas en zonas de alto riesgo	120.060.751	0	0	0	0	0	120.060.751

**Dirección:**

Calle 31 # 30 - 08  
Parque Principal  
Código postal: 053840

**Contacto:**

+57 604 861 05 55

**Sitio web:**

[www.municipiodeguatape.gov.co](http://www.municipiodeguatape.gov.co)  
NIT 890 983 830 - 3



@alcguatepe





**Municipio de Guatapé**  
Departamento de Antioquia

Año	Línea, Componente y Programa	ICLD Disponible	Recursos propios	Otras Fuentes de financiación	Parafiscales	SGP	Otras transferencias	Total, programa
2.025	040304 Gestión de la titulación y legalización de predios construidos en el Municipio	40.020.250	0	0	0	0	0	40.020.250
2.025	<b>05. JUNTOS POR EL MEDIO AMBIENTE, LA PREVENCIÓN Y ATENCIÓN DE EMERGENCIAS Y DESASTRES Y LA DIGNIFICACIÓN DEL CAMPO GUATAPENSE</b>	270.256.084	41.095.406	630.000.000	0	726.416.256	5.090.791.382	6.758.559.128
2.025	0501 Juntos por la prestación de Servicios Públicos de calidad	63.437.907	0	495.000.000	0	726.416.256	2.542.064.648	3.826.918.811
2.025	050101 Ampliación y reposición de la infraestructura para la prestación de los servicios públicos domiciliarios de acueducto y alcantarillado	0	0	150.000.000	0	0	889.722.627	1.039.722.627
2.025	050102 Ampliación de la cobertura, el abastecimiento y la calidad en el servicio de acueducto y alcantarillado para el municipio de Guatapé	0	0	200.000.000	0	0	889.722.627	1.089.722.627
2.025	050103 Gestión para la adquisición de predios de protección hídrica para la protección de cuencas abastecedoras de acueductos para la prestación del servicio de acueducto urbano y rural	63.437.907	0	100.000.000	0	0	0	163.437.907
2.025	050104 Optimización y ampliación del relleno sanitario municipal para aumentar su vida útil	0	0	0	0	0	305.047.758	305.047.758
2.025	050105 Optimización y ampliación de la Planta de Compostaje para tratamiento de los residuos orgánicos	0	0	20.000.000	0	0	228.785.818	248.785.818
2.025	050106 Fortalecimiento y acompañamiento integral a los prestadores de empresas prestadoras de servicios públicos del Municipio	0	0	0	0	0	228.785.818	228.785.818
2.025	050107 Gestión para la construcción de la planta de tratamiento y potabilización de agua de la vereda quebrada arriba	0	0	25.000.000	0	508.491.379	0	533.491.379

**Dirección:**

Calle 31 # 30 - 08  
Parque Principal  
Código postal: 053840

**Contacto:**

+57 604 861 05 55

**Sitio web:**

[www.municipiodeguatape.gov.co](http://www.municipiodeguatape.gov.co)  
NIT 890 983 830 - 3



@alcguatape



**Municipio de Guatapé**  
Departamento de Antioquia

Año	Línea, Componente y Programa	ICLD Disponible	Recursos propios	Otras Fuentes de financiación	Parafiscales	SGP	Otras transferencias	Total, programa
2.025	050108 Gestión para la ampliación y optimización de la planta de tratamiento de aguas residuales domésticas PTARD del municipio de Guatapé	0	0	0	0	217.924.877	0	217.924.877
2.025	0502 Juntos por la Gestión Ambiental Sostenible y Acción Climática	43.487.805	0	60.000.000	0	0	2.548.726.734	2.652.214.539
2.025	050201 Conservación bosques nativos en los cuales se realicen gestiones para realización de pagos por servicios ambientales	0	0	20.000.000	0	0	830.575.578	850.575.578
2.025	050202 Actualización e implementación de la política pública de bienestar animal, priorizan la educación y cuidado de los animales	0	0	15.000.000	0	0	830.575.578	845.575.578
2.025	050203 Actualización e implementación del Plan de Gestión Integral de Residuos Sólidos PGIRS	0	0	25.000.000	0	0	830.575.578	855.575.578
2.025	050204 Fortalecimiento de estrategias de educación ambiental como eje transversal de transformación cultural en el territorio	43.487.805	0	0	0	0	57.000.000	100.487.805
2.025	0503 Juntos por la Prevención y atención de desastres	78.675.967	41.095.406	50.000.000	0	0	0	169.771.373
2.025	050301 Actualización de los estudios básicos de amenaza, vulnerabilidad y riesgo, y Acción Climática	15.735.193	0	50.000.000	0	0	0	65.735.193
2.025	050302 Implementación de acciones de prevención y mitigación de emergencias y desastres	0	41.095.406	0	0	0	0	41.095.406
2.025	050303 Fortalecimiento de la infraestructura para la prevención, mitigación y atención de emergencias y desastres	62.940.774	0	0	0	0	0	62.940.774

**Dirección:**

Calle 31 # 30 - 08  
Parque Principal  
Código postal: 053840

**Contacto:**

+57 604 861 05 55

**Sitio web:**

www.municipiodeguatape.gov.co  
NIT 890 983 830 - 3



@alcguatepe



**Municipio de Guatapé**  
Departamento de Antioquia

Año	Línea, Componente y Programa	ICLD Disponible	Recursos propios	Otras Fuentes de financiación	Parafiscales	SGP	Otras transferencias	Total, programa
2.025	0504 Juntos por el Desarrollo agropecuario y promoción de la seguridad alimentaria en la ruralidad	84.654.405	0	25.000.000	0	0	0	109.654.405
2.025	050401 Implementación de Vivienda rural sostenible	12.698.161	0	0	0	0	0	12.698.161
2.025	050402 Fortalecimiento de programas y proyectos de asistencia técnica directa rural	21.163.601	0	0	0	0	0	21.163.601
2.025	050403 Desarrollo de estrategias con la población rural en pro de reducir las pérdidas y desperdicios en la etapa de postcosecha	12.698.161	0	0	0	0	0	12.698.161
2.025	050404 Implementación de acciones para la seguridad alimentaria en la ruralidad	38.094.482	0	25.000.000	0	0	0	63.094.482
<b>2.026</b>	<b>Total fuente</b>	<b>5.814.728.755</b>	<b>1.860.272.291</b>	<b>3.870.000.000</b>	<b>1.559.108.141</b>	<b>5.160.771.086</b>	<b>9.118.408.262</b>	<b>27.383.288.535</b>
<b>2.026</b>	<b>01. JUNTOS POR LA GOBERNANZA, LA SEGURIDAD, LA MOVILIDAD Y LA HUMANIZACIÓN DE LA SALUD</b>	<b>1.616.925.668</b>	<b>855.853.625</b>	<b>1.180.000.000</b>	<b>0</b>	<b>2.155.138.888</b>	<b>3.618.445.477</b>	<b>9.426.363.658</b>
2.026	0101 Juntos por la Seguridad Ciudadana, Convivencia y Justicia Social	600.099.243	626.309.495	200.000.000	0	0	0	1.426.408.738
2.026	010101 Implementación de un plan integral de seguridad y convivencia ciudadana	0	500.000.000	0	0	0	0	500.000.000
2.026	010102 Fortalecimiento del Centro de monitoreo y control	600.099.243	0	200.000.000	0	0	0	800.099.243
2.026	010103 Implementación de estrategias de prevención y control para navegabilidad en el embalse Peñol - Guatapé	0	126.309.495	0	0	0	0	126.309.495
2.026	0102 Juntos por la Movilidad y el Transporte	81.179.608	229.544.130	625.000.000	0	0	0	935.723.738

**Dirección:**

Calle 31 # 30 - 08  
Parque Principal  
Código postal: 053840

**Contacto:**

+57 604 861 05 55

**Sitio web:**

www.municipiodeguatape.gov.co  
NIT 890 983 830 - 3



@alcguatepe



**Municipio de Guatapé**  
Departamento de Antioquia

Año	Línea, Componente y Programa	ICLD Disponible	Recursos propios	Otras Fuentes de financiación	Parafiscales	SGP	Otras transferencias	Total, programa
2.026	010201 Actualización e Implementación del Plan de movilidad Municipal	81.179.608	0	0	0	0	0	81.179.608
2.026	010202 Gestión para la pavimentación de vías para la integración regional	0	154.544.130	500.000.000	0	0	0	654.544.130
2.026	010203 Formulación y ejecución del programa de educación y seguridad vial	0	50.000.000	100.000.000	0	0	0	150.000.000
2.026	010204 Implementación de zonas de estacionamiento regulado	0	25.000.000	25.000.000	0	0	0	50.000.000
2.026	<b>0103 Juntos por el Fortalecimiento Institucional</b>	<b>783.560.223</b>	<b>0</b>	<b>175.000.000</b>	<b>0</b>	<b>0</b>	<b>0</b>	<b>958.560.223</b>
2.026	010301 Formulación, ejecución, seguimiento, evaluación y control del plan de desarrollo municipal	46.807.423	0	0	0	0	0	46.807.423
2.026	010302 Fortalecimiento del modelo integrado de planeación y gestión (MIPG), acorde con los lineamientos del decreto 1499 -2017	58.509.279	0	0	0	0	0	58.509.279
2.026	010303 Elaboración de procesos integrales de evaluación institucional y reorganización administrativa	58.509.279	0	0	0	0	0	58.509.279
2.026	010304 Diseño e implementación de Programas de capacitación y asistencia técnica orientados al desarrollo eficiente de las competencias y atención a la comunidad	46.807.423	0	10.000.000	0	0	0	56.807.423
2.026	010305 Fortalecimiento de los procesos de gestión documental acorde a la normatividad legal aplicable	35.105.567	0	30.000.000	0	0	0	65.105.567
2.026	010306 Fortalecimiento de los Sistemas de Información y Comunicación de la entidad	55.105.567	0	0	0	0	0	55.105.567

**Dirección:**

Calle 31 # 30 - 08  
Parque Principal  
Código postal: 053840

**Contacto:**

+57 604 861 05 55

**Sitio web:**

[www.municipiodeguatape.gov.co](http://www.municipiodeguatape.gov.co)  
NIT 890 983 830 - 3



@alcguatepe



**Municipio de Guatapé**  
Departamento de Antioquia

Año	Línea, Componente y Programa	ICLD Disponible	Recursos propios	Otras Fuentes de financiación	Parafiscales	SGP	Otras transferencias	Total, programa
2.026	010307 Fortalecimiento de la hacienda pública y fiscalización	58.509.279	0	25.000.000	0	0	0	83.509.279
2.026	010308 Revisión y ajuste del esquema de ordenamiento territorial EOT	46.807.423	0	30.000.000	0	0	0	76.807.423
2.026	010309 Gestión de instrumentos de financiación del esquema de ordenamiento territorial EOT	46.807.423	0	0	0	0	0	46.807.423
2.026	010310 Fortalecimiento de la capacidad institucional a través de la dotación integral	11.701.856	0	40.000.000	0	0	0	51.701.856
2.026	010311 Generación de Alianzas con actores tanto públicos como privados para continuar potenciando los recursos municipales y mejorando las condiciones económicas del territorio y sus habitantes	23.403.712	0	40.000.000	0	0	0	63.403.712
2.026	010312 Fortalecimiento de la Gestión catastral	295.485.991	0	0	0	0	0	295.485.991
2.026	0104 Juntos por la humanización de la salud, el bienestar del ser humano y una atención de calidad.	128.943.449	0	40.000.000	0	2.155.138.888	3.618.445.477	5.942.527.814
2.026	010401 Implementación del plan territorial de salud en el marco del plan decenal 2022 -2031	128.943.449	0	0	0	0	0	128.943.449
2.026	010402 Fortalecimiento de la Autoridad Sanitaria	0	0	0	0	2.155.138.888	0	2.155.138.888
2.026	010403 Fortalecimiento de la Salud Pública	0	0	40.000.000	0	0	3.618.445.477	3.658.445.477
2.026	010404 Mejoramiento de Infraestructura de Salud	0	0	150.000.000	0	0	0	150.000.000
2.026	0105 Juntos por el Desarrollo Comunitario Equitativo	23.143.145	0	140.000.000	0	0	0	163.143.145

**Dirección:**

Calle 31 # 30 - 08  
Parque Principal  
Código postal: 053840

**Contacto:**

+57 604 861 05 55

**Sitio web:**

www.municipiodeguatape.gov.co  
NIT 890 983 830 - 3



@alcguatepe



**Municipio de Guatapé**  
Departamento de Antioquia

Año	Línea, Componente y Programa	ICLD Disponible	Recursos propios	Otras Fuentes de financiación	Parafiscales	SGP	Otras transferencias	Total, programa
2.026	010501 Fomento de la Participación Ciudadana	5.000.000	0	0	0	0	0	5.000.000
2.026	010502 Construcción y mantenimiento de sedes comunales	18.143.145	0	140.000.000	0	0	0	158.143.145
2.026	<b>02. JUNTOS POR EL MOVIMIENTO NIÑO: EQUIDAD SOCIAL, EDUCACIÓN, CULTURA Y DEPORTE</b>	1.961.940.730	0	1.155.000.000	1.559.108.141	1.346.605.560	0	6.022.654.431
2.026	0201 Juntos por la Educación con vocación para el desarrollo	511.087.045	0	780.000.000	20.000.000	224.036.719	0	1.535.123.764
2.026	020101 Fortalecimiento del PAE (Programa de Alimentación Escolar) en términos de cobertura y calidad	200.000.000	0	550.000.000	0	41.809.916	0	791.809.916
2.026	020102 Mejoramiento del programa de transporte escolar municipal en términos de permanencia	40.000.000	0	60.000.000	0	0	0	100.000.000
2.026	020103 Fortalecimiento de cobertura y calidad educativa	0	0	0	0	182.226.803	0	182.226.803
2.026	020104 Fortalecimiento de los programas y proyectos de bibliotecas	0	0	0	20.000.000	0	0	20.000.000
2.026	020105 Fortalecimiento del acceso a la Educación Superior "Guatapé, vive la U"	100.000.000	0	20.000.000	0	0	0	120.000.000
2.026	020106 Mejoramiento de la infraestructura de sedes educativas	50.000.000	0	150.000.000	0	0	0	200.000.000
2.026	020107 Fortalecimiento de ambientes de aprendizaje para la ciencia, tecnología, la innovación y la formación para la vida	121.087.045	0	0	0	0	0	121.087.045
2.026	0202 Juntos por la Cultura, Identidad y el patrimonio guatapense	540.617.486	0	30.000.000	184.663.029	20.041.944	0	775.322.459

**Dirección:**

Calle 31 # 30 - 08  
Parque Principal  
Código postal: 053840

**Contacto:**

+57 604 861 05 55

**Sitio web:**

www.municipiodeguatape.gov.co  
NIT 890 983 830 - 3



@alcguatape



**Municipio de Guatapé**  
Departamento de Antioquia

Año	Línea, Componente y Programa	ICLD Disponible	Recursos propios	Otras Fuentes de financiación	Parafiscales	SGP	Otras transferencias	Total, programa
2.026	020201 Construcción del centro cultural y artístico del municipio de Guatapé	330.617.486	0	30.000.000	0	0	0	360.617.486
2.026	020202 Fortalecimiento de la cobertura de los programas del Centro de Formación Artística en la zona urbana y rural	0	0	0	100.000.000	0	0	100.000.000
2.026	020203 Mantenimiento, protección y recuperación del patrimonio histórico y cultural	0	0	0	20.000.000	0	0	20.000.000
2.026	020204 Mejoramiento de la infraestructura cultural y artística	110.000.000	0	0	0	20.041.944	0	130.041.944
2.026	020205 Fortalecimiento de eventos e intercambios para el fomento de expresiones artísticas y culturales	50.000.000	0	0	64.663.029	0	0	114.663.029
2.026	020206 Implementación del Programa entrega de estímulos a los artistas Guatapenses	50.000.000	0	0	0	0	0	50.000.000
2.026	0203 Juntos por el Deporte, la recreación y la actividad física	440.000.000	0	35.000.000	174.122.187	26.722.593	0	675.844.780
2.026	020301 Fortalecimiento del programa de recreación, deporte y aprovechamiento del tiempo libre	120.000.000	0	0	0	0	0	120.000.000
2.026	020302 Mantenimiento y adecuación de los escenarios deportivos y recreativos de la zona urbana y rural	130.000.000	0	0	0	0	0	130.000.000
2.026	020303 Dotación e implementación para práctica del deporte	140.000.000	0	0	0	0	0	140.000.000
2.026	020304 Formulación e implementación del Plan Decenal del Deporte	20.000.000	0	15.000.000	0	0	0	35.000.000
2.026	020305 Apoyo integral a los deportistas destacados en diferentes categorías	0	0	0	174.122.187	0	0	174.122.187

**Dirección:**

Calle 31 # 30 - 08  
Parque Principal  
Código postal: 053840

**Contacto:**

+57 604 861 05 55

**Sitio web:**

www.municipiodeguatape.gov.co  
NIT 890 983 830 - 3



@alcguatepe





**Municipio de Guatapé**  
Departamento de Antioquia

Año	Línea, Componente y Programa	ICLD Disponible	Recursos propios	Otras Fuentes de financiación	Parafiscales	SGP	Otras transferencias	Total, programa
2.026	020306 Fortalecimiento de organizaciones deportivas	30.000.000	0	20.000.000	0	26.722.593	0	76.722.593
2.026	0204 Juntos por un Guatapé Igualitario y con Equidad Social	470.236.199	0	310.000.000	1.180.322.925	1.075.804.304	0	3.036.363.428
2.026	020401 Desarrollo integral de primera infancia, niños, niñas, adolescentes y jóvenes	190.236.199	0	200.000.000	0	0	0	390.236.199
2.026	020402 Fortalecimiento de organizaciones que permitan mejorar la equidad social integral priorizando el enfoque en la mujer, víctimas de la violencia y demás grupos vulnerables	70.000.000	0	30.000.000	0	0	0	100.000.000
2.026	020403 Continuidad de la estrategia "Movimiento Niño", teniendo como base la atención integral a gestantes, primera infancia, niños, adolescentes y jóvenes	0	0	20.000.000	0	268.951.076	0	288.951.076
2.026	020404 Implementación de la política pública de Juventud	0	0	20.000.000	0	268.951.076	0	288.951.076
2.026	020405 Atención integral al Adulto Mayor, dignificando los años Dorados	0	0	0	1.180.322.925	55.000.000	0	1.235.322.925
2.026	020406 Atención integral a la población con discapacidad con inclusión total	0	0	20.000.000	0	255.000.000	0	275.000.000
2.026	020407 Atención integral de las víctimas y generando escenarios de reconciliación y paz total	0	0	0	0	150.000.000	0	150.000.000
2.026	020408 Atención integral a la mujer, empoderamiento a la mujer Guatapense	50.000.000	0	0	0	0	0	50.000.000
2.026	020409 Gestión para la construcción de la casa de la mujer	160.000.000	0	15.000.000	0	0	0	175.000.000

**Dirección:**

Calle 31 # 30 - 08  
Parque Principal  
Código postal: 053840

**Contacto:**

+57 604 861 05 55

**Sitio web:**

www.municipiodeguatape.gov.co  
NIT 890 983 830 - 3



@alcguatepe



**Municipio de Guatapé**  
Departamento de Antioquia

Año	Línea, Componente y Programa	ICLD Disponible	Recursos propios	Otras Fuentes de financiación	Parafiscales	SGP	Otras transferencias	Total, programa
2.026	020410 Atención a la comunidad LGTIBQ+, como territorio protector y garante de derechos	0	0	5.000.000	0	8.951.076	0	13.951.076
2.026	020411 Apoyo y fortalecimiento de los grupos étnicos en el municipio	0	0	0	0	68.951.076	0	68.951.076
2.026	020412 Mejoramiento de Infraestructura Juvenil	0	0	50.000.000	0	0	0	50.000.000
2.026	<b>03. JUNTOS POR EL TURISMO, EL EMPRENDIMIENTO, LA CONEXIÓN Y LAS ALIANZAS PARA EL DESARROLLO</b>	379.150.120	0	130.000.000	0	0	0	509.150.120
2.026	0301 Juntos por el Turismo como eje del desarrollo municipal	215.405.084	0	80.000.000	0	0	0	295.405.084
2.026	030101 Implementación del Programa "De los zócalos al campo"	75.830.024	0	30.000.000	0	0	0	105.830.024
2.026	030102 Construcción y Mantenimiento de la infraestructura turística del municipio	75.830.024	0	50.000.000	0	0	0	125.830.024
2.026	030103 Fortalecimiento de la Política Pública de Turismo	63.745.036	0	0	0	0	0	63.745.036
2.026	0302 Juntos por el Desarrollo económico, empresarial, innovación y TIC	163.745.036	0	50.000.000	0	0	0	213.745.036
2.026	030201 Fortalecimiento y dinamización de los sistemas de información digitales	75.830.024	0	25.000.000	0	0	0	100.830.024
2.026	030202 Fortalecimiento de emprendedores y empresarios	87.915.012	0	25.000.000	0	0	0	112.915.012
2.026	<b>04. JUNTOS POR LA PLANEACIÓN Y DESARROLLO EQUITATIVO DEL TERRITORIO</b>	1.559.394.075	957.993.180	750.000.000	0	858.497.156	0	4.125.884.411

**Dirección:**

Calle 31 # 30 - 08  
Parque Principal  
Código postal: 053840

**Contacto:**

+57 604 861 05 55

**Sitio web:**

www.municipiodeguatape.gov.co  
NIT 890 983 830 - 3



@alcguatepe



**Municipio de Guatapé**  
Departamento de Antioquia

Año	Línea, Componente y Programa	ICLD Disponible	Recursos propios	Otras Fuentes de financiación	Parafiscales	SGP	Otras transferencias	Total, programa
2.026	0401 Juntos por el Ordenamiento Territorial	0	0	50.000.000	0	858.497.156	0	908.497.156
2.026	040101 Formulación y ejecución de un plan estratégico de espacio público Municipal	0	0	50.000.000	0	257.549.147	0	307.549.147
2.026	040102 Fortalecimiento a la Implementación del Esquema de Ordenamiento Territorial y sus directrices	0	0	0	0	515.098.294	0	515.098.294
2.026	040103 Fortalecimiento del consejo territorial de planeación y promover su participación en los principales escenarios de desarrollo	0	0	0	0	85.849.716	0	85.849.716
2.026	0402 Juntos por el Equipamiento Público	1.119.117.312	957.993.180	300.000.000	0	0	0	2.377.110.492
2.026	040201 Aumento de los espacios de infraestructura física de integración y encuentro para la comunidad Guatapense	160.629.893	0	50.000.000	0	0	0	210.629.893
2.026	040202 Ampliación del programa de zocalización de Guatapé	107.086.595	0	100.000.000	0	0	0	207.086.595
2.026	040203 Expansión del servicio de alumbrado público	151.400.823	832.993.180	100.000.000	0	0	0	1.084.394.003
2.026	040204 Construcción de Infraestructura para la promoción de métodos alternativos de transporte saludables en sectores estratégicos del municipio	700.000.000	125.000.000	50.000.000	0	0	0	875.000.000
2.026	0403 Juntos por la dignificación de la Vivienda	440.276.763	0	400.000.000	0	0	0	840.276.763
2.026	040301 Otorgamiento de Subsidios para la adquisición de VIS (vivienda de interés social) y/o VIP (Vivienda de Interés Prioritario)	176.110.705	0	200.000.000	0	0	0	376.110.705

**Dirección:**

Calle 31 # 30 - 08  
Parque Principal  
Código postal: 053840

**Contacto:**

+57 604 861 05 55

**Sitio web:**

[www.municipiodeguatape.gov.co](http://www.municipiodeguatape.gov.co)  
NIT 890 983 830 - 3



@alcguatepe



**Municipio de Guatapé**  
Departamento de Antioquia

Año	Línea, Componente y Programa	ICLD Disponible	Recursos propios	Otras Fuentes de financiación	Parafiscales	SGP	Otras transferencias	Total, programa
2.026	040302 Otorgamiento de Subsidios para el mejoramiento de vivienda, garantizando hogares Guatapenses dignos	88.055.353	0	200.000.000	0	0	0	288.055.353
2.026	040303 Otorgamiento de Subsidios para reubicación de viviendas asentadas en zonas de alto riesgo	132.083.029	0	0	0	0	0	132.083.029
2.026	040304 Gestión de la titulación y legalización de predios construidos en el Municipio	44.027.676	0	0	0	0	0	44.027.676
2.026	<b>05. JUNTOS POR EL MEDIO AMBIENTE, LA PREVENCIÓN Y ATENCIÓN DE EMERGENCIAS Y DESASTRES Y LA DIGNIFICACIÓN DEL CAMPO GUATAPENSE</b>	297.318.163	46.425.486	655.000.000	0	800.529.481	5.499.962.785	7.299.235.915
2.026	0501 Juntos por la prestación de Servicios Públicos de calidad	69.790.258	0	460.000.000	0	800.529.481	2.750.716.206	4.081.035.944
2.026	050101 Ampliación y reposición de la infraestructura para la prestación de los servicios públicos domiciliarios de acueducto y alcantarillado	0	0	100.000.000	0	0	962.750.672	1.062.750.672
2.026	050102 Ampliación de la cobertura, el abastecimiento y la calidad en el servicio de acueducto y alcantarillado para el municipio de Guatapé	0	0	150.000.000	0	0	962.750.672	1.112.750.672
2.026	050103 Gestión para la adquisición de predios de protección hídrica para la protección de cuencas abastecedoras de acueductos para la prestación del servicio de acueducto urbano y rural	69.790.258	0	150.000.000	0	0	0	219.790.258
2.026	050104 Optimización y ampliación del relleno sanitario municipal para aumentar su vida útil	0	0	0	0	0	330.085.945	330.085.945
2.026	050105 Optimización y ampliación de la Planta de Compostaje para tratamiento de los residuos orgánicos	0	0	35.000.000	0	0	247.564.458	282.564.458

**Dirección:**

Calle 31 # 30 - 08  
Parque Principal  
Código postal: 053840

**Contacto:**

+57 604 861 05 55

**Sitio web:**

www.municipiodeguatape.gov.co  
NIT 890 983 830 - 3



@alcguatape



**Municipio de Guatapé**  
Departamento de Antioquia

Año	Línea, Componente y Programa	ICLD Disponible	Recursos propios	Otras Fuentes de financiación	Parafiscales	SGP	Otras transferencias	Total, programa
2.026	050106 Fortalecimiento y acompañamiento integral a los prestadores de empresas prestadoras de servicios públicos del Municipio	0	0	0	0	0	247.564.458	247.564.458
2.026	050107 Gestión para la construcción de la planta de tratamiento y potabilización de agua de la vereda quebrada arriba	0	0	25.000.000	0	560.370.637	0	585.370.637
2.026	050108 Gestión para la ampliación y optimización de la planta de tratamiento de aguas residuales domésticas PTARD del municipio de Guatapé	0	0	0	0	240.158.844	0	240.158.844
2.026	0502 Juntos por la Gestión Ambiental Sostenible y Acción Climática	47.842.454	0	70.000.000	0	0	2.749.246.580	2.867.089.034
2.026	050201 Conservación bosques nativos en los cuales se realicen gestiones para realización de pagos por servicios ambientales	0	0	35.000.000	0	0	898.748.860	933.748.860
2.026	050202 Actualización e implementación de la política pública de bienestar animal, priorizan la educación y cuidado de los animales	0	0	10.000.000	0	0	898.748.860	908.748.860
2.026	050203 Actualización e implementación del Plan de Gestión Integral de Residuos Sólidos PGIRS	0	0	25.000.000	0	0	898.748.860	923.748.860
2.026	050204 Fortalecimiento de estrategias de educación ambiental como eje transversal de transformación cultural en el territorio	47.842.454	0	0	0	0	53.000.000	100.842.454
2.026	0503 Juntos por la Prevención y atención de desastres	86.554.181	46.425.486	100.000.000	0	0	0	232.979.667
2.026	050301 Actualización de los estudios básicos de amenaza, vulnerabilidad y riesgo, y Acción Climática	17.310.836	0	100.000.000	0	0	0	117.310.836

**Dirección:**

Calle 31 # 30 - 08  
Parque Principal  
Código postal: 053840

**Contacto:**

+57 604 861 05 55

**Sitio web:**

www.municipiodeguatape.gov.co  
NIT 890 983 830 - 3



@alcguatepe



**Municipio de Guatapé**  
Departamento de Antioquia

Año	Línea, Componente y Programa	ICLD Disponible	Recursos propios	Otras Fuentes de financiación	Parafiscales	SGP	Otras transferencias	Total, programa
2.026	050302 Implementación de acciones de prevención y mitigación de emergencias y desastres	0	46.425.486	0	0	0	0	46.425.486
2.026	050303 Fortalecimiento de la infraestructura para la prevención, mitigación y atención de emergencias y desastres	69.243.345	0	0	0	0	0	69.243.345
2.026	0504 Juntos por el Desarrollo agropecuario y promoción de la seguridad alimentaria en la ruralidad	93.131.270	0	25.000.000	0	0	0	118.131.270
2.026	050401 Implementación de Vivienda rural sostenible	13.969.691	0	0	0	0	0	13.969.691
2.026	050402 Fortalecimiento de programas y proyectos de asistencia técnica directa rural	23.282.818	0	0	0	0	0	23.282.818
2.026	050403 Desarrollo de estrategias con la población rural en pro de reducir las pérdidas y desperdicios en la etapa de postcosecha	13.969.691	0	0	0	0	0	13.969.691
2.026	050404 Implementación de acciones para la seguridad alimentaria en la ruralidad	41.909.072	0	25.000.000	0	0	0	66.909.072
2.027	<b>Total fuente</b>	<b>6.297.044.516</b>	<b>2.026.656.389</b>	<b>3.665.000.000</b>	<b>1.704.582.768</b>	<b>5.451.008.362</b>	<b>9.810.740.302</b>	<b>28.955.032.338</b>
2.027	<b>01. JUNTOS POR LA GOBERNANZA, LA SEGURIDAD, LA MOVILIDAD Y LA HUMANIZACIÓN DE LA SALUD</b>	<b>1.699.097.923</b>	<b>951.460.523</b>	<b>1.180.000.000</b>	<b>0</b>	<b>2.293.440.419</b>	<b>3.902.606.113</b>	<b>10.026.604.978</b>
2.027	0101 Juntos por la Seguridad Ciudadana, Convivencia y Justicia Social	654.720.640	684.733.294	200.000.000	0	0	0	1.539.453.934
2.027	010101 Implementación de un plan integral de seguridad y convivencia ciudadana	0	550.000.000	0	0	0	0	550.000.000

**Dirección:**

Calle 31 # 30 - 08  
Parque Principal  
Código postal: 053840

**Contacto:**

+57 604 861 05 55

**Sitio web:**

www.municipiodeguatape.gov.co  
NIT 890 983 830 - 3



@alcguatepe



**Municipio de Guatapé**  
Departamento de Antioquia

Año	Línea, Componente y Programa	ICLD Disponible	Recursos propios	Otras Fuentes de financiación	Parafiscales	SGP	Otras transferencias	Total, programa
2.027	010102 Fortalecimiento del Centro de monitoreo y control	654.720.640	0	200.000.000	0	0	0	854.720.640
2.027	010103 Implementación de estrategias de prevención y control para navegabilidad en el embalse Peñol - Guatapé	0	134.733.294	0	0	0	0	134.733.294
2.027	0102 Juntos por la Movilidad y el Transporte	52.283.050	266.727.229	625.000.000	0	0	0	944.010.279
2.027	010201 Actualización e Implementación del Plan de movilidad Municipal	52.283.050	0	0	0	0	0	52.283.050
2.027	010202 Gestión para la pavimentación de vías para la integración regional	0	191.727.229	500.000.000	0	0	0	691.727.229
2.027	010203 Formulación y ejecución del programa de educación y seguridad vial	0	50.000.000	100.000.000	0	0	0	150.000.000
2.027	010204 Implementación de zonas de estacionamiento regulado	0	25.000.000	25.000.000	0	0	0	50.000.000
2.027	0103 Juntos por el Fortalecimiento Institucional	826.164.625	0	175.000.000	0	0	0	1.001.164.625
2.027	010301 Formulación, ejecución, seguimiento, evaluación y control del plan de desarrollo municipal	51.067.863	0	0	0	0	0	51.067.863
2.027	010302 Fortalecimiento del modelo integrado de planeación y gestión (MIPG), acorde con los lineamientos del decreto 1499 -2017	63.834.829	0	0	0	0	0	63.834.829
2.027	010303 Elaboración de procesos integrales de evaluación institucional y reorganización administrativa	63.834.829	0	0	0	0	0	63.834.829
2.027	010304 Diseño e implementación de Programas de capacitación y asistencia técnica orientados al desarrollo eficiente de	51.067.863	0	10.000.000	0	0	0	61.067.863

**Dirección:**

Calle 31 # 30 - 08  
Parque Principal  
Código postal: 053840

**Contacto:**

+57 604 861 05 55

**Sitio web:**

www.municipiodeguatape.gov.co  
NIT 890 983 830 - 3



@alcguatepe





**Municipio de Guatapé**  
Departamento de Antioquia

Año	Línea, Componente y Programa	ICLD Disponible	Recursos propios	Otras Fuentes de financiación	Parafiscales	SGP	Otras transferencias	Total, programa
	las competencias y atención a la comunidad							
2.027	010305 Fortalecimiento de los procesos de gestión documental acorde a la normatividad legal aplicable	38.300.897	0	30.000.000	0	0	0	68.300.897
2.027	010306 Fortalecimiento de los Sistemas de Información y Comunicación de la entidad	58.300.897	0	0	0	0	0	58.300.897
2.027	010307 Fortalecimiento de la hacienda pública y fiscalización	63.834.829	0	25.000.000	0	0	0	88.834.829
2.027	010308 Revisión y ajuste del esquema de ordenamiento territorial EOT	51.067.863	0	30.000.000	0	0	0	81.067.863
2.027	010309 Gestión de instrumentos de financiación del esquema de ordenamiento territorial EOT	51.067.863	0	0	0	0	0	51.067.863
2.027	010310 Fortalecimiento de la capacidad institucional a través de la dotación integral	12.766.966	0	40.000.000	0	0	0	52.766.966
2.027	010311 Generación de Alianzas con actores tanto públicos como privados para continuar potenciando los recursos municipales y mejorando las condiciones económicas del territorio y sus habitantes	25.533.932	0	40.000.000	0	0	0	65.533.932
2.027	010312 Fortalecimiento de la Gestión catastral	295.485.992	0	0	0	0	0	295.485.992
2.027	0104 Juntos por la humanización de la salud, el bienestar del ser humano y una atención de calidad.	140.679.960	0	40.000.000	0	2.293.440.419	3.902.606.113	6.376.726.492
2.027	010401 Implementación del plan territorial de salud en el marco del plan decenal 2022 -2031	140.679.960	0	0	0	0	0	140.679.960
2.027	010402 Fortalecimiento de la Autoridad Sanitaria	0	0	0	0	2.293.440.419	0	2.293.440.419

**Dirección:**

Calle 31 # 30 - 08  
Parque Principal  
Código postal: 053840

**Contacto:**

+57 604 861 05 55

**Sitio web:**

[www.municipiodeguatape.gov.co](http://www.municipiodeguatape.gov.co)  
NIT 890 983 830 - 3



@alcguatepe



**Municipio de Guatapé**  
Departamento de Antioquia

Año	Línea, Componente y Programa	ICLD Disponible	Recursos propios	Otras Fuentes de financiación	Parafiscales	SGP	Otras transferencias	Total, programa
2.027	010403 Fortalecimiento de la Salud Pública	0	0	40.000.000	0	0	3.902.606.113	3.942.606.113
2.027	010404 Mejoramiento de Infraestructura de Salud	0	0	150.000.000	0	0	0	150.000.000
2.027	0105 Juntos por el Desarrollo Comunitario Equitativo	25.249.648	0	140.000.000	0	0	0	165.249.648
2.027	010501 Fomento de la Participación Ciudadana	20.249.648	0	0	0	0	0	20.249.648
2.027	010502 Construcción y mantenimiento de sedes comunales	5.000.000	0	140.000.000	0	0	0	145.000.000
2.027	<b>02. JUNTOS POR EL MOVIMIENTO NIÑO: EQUIDAD SOCIAL, EDUCACIÓN, CULTURA Y DEPORTE</b>	2.122.289.112	0	1.100.000.000	1.704.582.768	1.389.956.837	0	6.316.828.717
2.027	0201 Juntos por la Educación con vocación para el desarrollo	551.235.055	0	730.000.000	20.000.000	226.077.991	0	1.527.313.046
2.027	020101 Fortalecimiento del PAE (Programa de Alimentación Escolar) en términos de cobertura y calidad	220.000.000	0	550.000.000	0	44.900.002	0	814.900.002
2.027	020102 Mejoramiento del programa de transporte escolar municipal en términos de permanencia	40.000.000	0	60.000.000	0	0	0	100.000.000
2.027	020103 Fortalecimiento de cobertura y calidad educativa	0	0	0	0	181.177.989	0	181.177.989
2.027	020104 Fortalecimiento de los programas y proyectos de bibliotecas	0	0	0	20.000.000	0	0	20.000.000
2.027	020105 Fortalecimiento del acceso a la Educación Superior "Guatapé, vive la U"	100.000.000	0	20.000.000	0	0	0	120.000.000

**Dirección:**

Calle 31 # 30 - 08  
Parque Principal  
Código postal: 053840

**Contacto:**

+57 604 861 05 55

**Sitio web:**

www.municipiodeguatape.gov.co  
NIT 890 983 830 - 3



@alcguatepe



**Municipio de Guatapé**  
Departamento de Antioquia

Año	Línea, Componente y Programa	ICLD Disponible	Recursos propios	Otras Fuentes de financiación	Parafiscales	SGP	Otras transferencias	Total, programa
2.027	020106 Mejoramiento de la infraestructura de sedes educativas	50.000.000	0	100.000.000	0	0	0	150.000.000
2.027	020107 Fortalecimiento de ambientes de aprendizaje para la ciencia, tecnología, la innovación y la formación para la vida	141.235.055	0	0	0	0	0	141.235.055
2.027	0202 Juntos por la Cultura, Identidad y el patrimonio guatapense	588.016.673	0	30.000.000	189.437.757	18.858.510	0	826.312.940
2.027	020201 Construcción del centro cultural y artístico del municipio de Guatapé	368.016.673	0	30.000.000	0	0	0	398.016.673
2.027	020202 Fortalecimiento de la cobertura de los programas del Centro de Formación Artística en la zona urbana y rural	0	0	0	100.000.000	0	0	100.000.000
2.027	020203 Mantenimiento, protección y recuperación del patrimonio histórico y cultural	0	0	0	20.000.000	0	0	20.000.000
2.027	020204 Mejoramiento de la infraestructura cultural y artística	120.000.000	0	0	0	18.858.510	0	138.858.510
2.027	020205 Fortalecimiento de eventos e intercambios para el fomento de expresiones artísticas y culturales	50.000.000	0	0	69.437.757	0	0	119.437.757
2.027	020206 Implementación del Programa entrega de estímulos a los artistas Guatapenses	50.000.000	0	0	0	0	0	50.000.000
2.027	0203 Juntos por el Deporte, la recreación y la actividad física	470.000.000	0	30.000.000	194.599.130	25.144.681	0	719.743.811
2.027	020301 Fortalecimiento del programa de recreación, deporte y aprovechamiento del tiempo libre	120.000.000	0	0	0	0	0	120.000.000

**Dirección:**

Calle 31 # 30 - 08  
Parque Principal  
Código postal: 053840

**Contacto:**

+57 604 861 05 55

**Sitio web:**

[www.municipiodeguatape.gov.co](http://www.municipiodeguatape.gov.co)  
NIT 890 983 830 - 3



@alcguatape



**Municipio de Guatapé**  
Departamento de Antioquia

Año	Línea, Componente y Programa	ICLD Disponible	Recursos propios	Otras Fuentes de financiación	Parafiscales	SGP	Otras transferencias	Total, programa
2.027	020302 Mantenimiento y adecuación de los escenarios deportivos y recreativos de la zona urbana y rural	150.000.000	0	0	0	0	0	150.000.000
2.027	020303 Dotación e implementación para práctica del deporte	150.000.000	0	0	0	0	0	150.000.000
2.027	020304 Formulación e implementación del Plan Decenal del Deporte	20.000.000	0	10.000.000	0	0	0	30.000.000
2.027	020305 Apoyo integral a los deportistas destacados en diferentes categorías	0	0	0	194.599.130	0	0	194.599.130
2.027	020306 Fortalecimiento de organizaciones deportivas	30.000.000	0	20.000.000	0	25.144.681	0	75.144.681
2.027	0204 Juntos por un Guatapé Igualitario y con Equidad Social	513.037.384	0	310.000.000	1.300.545.881	1.119.875.655	0	3.243.458.920
2.027	020401 Desarrollo integral de primera infancia, niños, niñas, adolescentes y jóvenes	213.037.384	0	200.000.000	0	0	0	413.037.384
2.027	020402 Fortalecimiento de organizaciones que permitan mejorar la equidad social integral priorizando el enfoque en la mujer, víctimas de la violencia y demás grupos vulnerables	70.000.000	0	30.000.000	0	0	0	100.000.000
2.027	020403 Continuidad de la estrategia "Movimiento Niño", teniendo como base la atención integral a gestantes, primera infancia, niños, adolescentes y jóvenes	0	0	20.000.000	0	279.968.914	0	299.968.914
2.027	020404 Implementación de la política pública de Juventud	0	0	20.000.000	0	279.968.914	0	299.968.914
2.027	020405 Atención integral al Adulto Mayor, dignificando los años Dorados	0	0	0	1.300.545.881	55.000.000	0	1.355.545.881

**Dirección:**

Calle 31 # 30 - 08  
Parque Principal  
Código postal: 053840

**Contacto:**

+57 604 861 05 55

**Sitio web:**

www.municipiodeguatape.gov.co  
NIT 890 983 830 - 3



@alcguatape



**Municipio de Guatapé**  
Departamento de Antioquia

Año	Línea, Componente y Programa	ICLD Disponible	Recursos propios	Otras Fuentes de financiación	Parafiscales	SGP	Otras transferencias	Total, programa
2.027	020406 Atención integral a la población con discapacidad con inclusión total	0	0	20.000.000	0	305.000.000	0	325.000.000
2.027	020407 Atención integral de las víctimas y generando escenarios de reconciliación y paz total	0	0	0	0	100.000.000	0	100.000.000
2.027	020408 Atención integral a la mujer, empoderamiento a la mujer Guatapense	50.000.000	0	0	0	0	0	50.000.000
2.027	020409 Gestión para la construcción de la casa de la mujer	180.000.000	0	15.000.000	0	0	0	195.000.000
2.027	020410 Atención a la comunidad LGTIBQ+, como territorio protector y garante de derechos	0	0	5.000.000	0	19.968.914	0	24.968.914
2.027	020411 Apoyo y fortalecimiento de los grupos étnicos en el municipio	0	0	0	0	79.968.914	0	79.968.914
2.027	020412 Mejoramiento de Infraestructura Juvenil	0	0	50.000.000	0	0	0	50.000.000
2.027	<b>03. JUNTOS POR EL TURISMO, EL EMPRENDIMIENTO, LA CONEXIÓN Y LAS ALIANZAS PARA EL DESARROLLO</b>	413.660.593	0	130.000.000	0	0	0	543.660.593
2.027	0301 Juntos por el Turismo como eje del desarrollo municipal	239.562.415	0	80.000.000	0	0	0	319.562.415
2.027	030101 Implementación del Programa "De los zócalos al campo"	82.732.119	0	30.000.000	0	0	0	112.732.119
2.027	030102 Construcción y Mantenimiento de la infraestructura turística del municipio	82.732.118	0	50.000.000	0	0	0	132.732.118
2.027	030103 Fortalecimiento de la Política Pública de Turismo	74.098.178	0	0	0	0	0	74.098.178

**Dirección:**

Calle 31 # 30 - 08  
Parque Principal  
Código postal: 053840

**Contacto:**

+57 604 861 05 55

**Sitio web:**

www.municipiodeguatape.gov.co  
NIT 890 983 830 - 3



@alcguatape



**Municipio de Guatapé**  
Departamento de Antioquia

Año	Línea, Componente y Programa	ICLD Disponible	Recursos propios	Otras Fuentes de financiación	Parafiscales	SGP	Otras transferencias	Total, programa
2.027	0302 Juntos por el Desarrollo económico, empresarial, innovación y TIC	174.098.178	0	50.000.000	0	0	0	224.098.178
2.027	030201 Fortalecimiento y dinamización de los sistemas de información digitales	82.732.119	0	25.000.000	0	0	0	107.732.119
2.027	030202 Fortalecimiento de emprendedores y empresarios	91.366.059	0	25.000.000	0	0	0	116.366.059
2.027	<b>04. JUNTOS POR LA PLANEACIÓN Y DESARROLLO EQUITATIVO DEL TERRITORIO</b>	1.737.616.646	1.023.440.300	650.000.000	0	892.968.400	0	4.304.025.345
2.027	0401 Juntos por el Ordenamiento Territorial	0	0	50.000.000	0	892.968.400	0	942.968.400
2.027	040101 Formulación y ejecución de un plan estratégico de espacio público Municipal	0	0	50.000.000	0	267.890.520	0	317.890.520
2.027	040102 Fortalecimiento a la Implementación del Esquema de Ordenamiento Territorial y sus directrices	0	0	0	0	535.781.040	0	535.781.040
2.027	040103 Fortalecimiento del consejo territorial de planeación y promover su participación en los principales escenarios de desarrollo	0	0	0	0	89.296.840	0	89.296.840
2.027	0402 Juntos por el Equipamiento Público	1.257.265.624	1.023.440.300	250.000.000	0	0	0	2.530.705.924
2.027	040201 Aumento de los espacios de infraestructura física de integración y encuentro para la comunidad Guatapense	175.250.524	0	50.000.000	0	0	0	225.250.524
2.027	040202 Ampliación del programa de zocalización de Guatapé	116.833.682	0	0	0	0	0	116.833.682
2.027	040203 Expansión del servicio de alumbrado público	165.181.418	898.440.300	150.000.000	0	0	0	1.213.621.718

**Dirección:**

Calle 31 # 30 - 08  
Parque Principal  
Código postal: 053840

**Contacto:**

+57 604 861 05 55

**Sitio web:**

www.municipiodeguatape.gov.co  
NIT 890 983 830 - 3



@alcguatape



**Municipio de Guatapé**  
Departamento de Antioquia

Año	Línea, Componente y Programa	ICLD Disponible	Recursos propios	Otras Fuentes de financiación	Parafiscales	SGP	Otras transferencias	Total, programa
2.027	040204 Construcción de Infraestructura para la promoción de métodos alternativos de transporte saludables en sectores estratégicos del municipio	800.000.000	125.000.000	50.000.000	0	0	0	975.000.000
2.027	0403 Juntos por la dignificación de la Vivienda	480.351.022	0	350.000.000	0	0	0	830.351.022
2.027	040301 Otorgamiento de Subsidios para la adquisición de VIS (vivienda de interés social) y/o VIP (Vivienda de Interés Prioritario)	192.140.409	0	200.000.000	0	0	0	392.140.409
2.027	040302 Otorgamiento de Subsidios para el mejoramiento de vivienda, garantizando hogares Guatapenses dignos	96.070.204	0	150.000.000	0	0	0	246.070.204
2.027	040303 Otorgamiento de Subsidios para reubicación de viviendas asentadas en zonas de alto riesgo	144.105.307	0	0	0	0	0	144.105.307
2.027	040304 Gestión de la titulación y legalización de predios construidos en el Municipio	48.035.102	0	0	0	0	0	48.035.102
2.027	<b>05. JUNTOS POR EL MEDIO AMBIENTE, LA PREVENCIÓN Y ATENCIÓN DE EMERGENCIAS Y DESASTRES Y LA DIGNIFICACIÓN DEL CAMPO GUATAPENSE</b>	324.380.243	51.755.566	605.000.000	0	874.642.706	5.908.134.189	7.763.912.705
2.027	0501 Juntos por la prestación de Servicios Públicos de calidad	76.142.610	0	410.000.000	0	874.642.706	2.959.367.766	4.320.153.082
2.027	050101 Ampliación y reposición de la infraestructura para la prestación de los servicios públicos domiciliarios de acueducto y alcantarillado	0	0	100.000.000	0	0	1.035.778.718	1.135.778.718
2.027	050102 Ampliación de la cobertura, el abastecimiento y la calidad en el servicio de acueducto y alcantarillado para el municipio de Guatapé	0	0	100.000.000	0	0	1.035.778.718	1.135.778.718

**Dirección:**

Calle 31 # 30 - 08  
Parque Principal  
Código postal: 053840

**Contacto:**

+57 604 861 05 55

**Sitio web:**

www.municipiodeguatape.gov.co  
NIT 890 983 830 - 3



@alcguatape





**Municipio de Guatapé**  
Departamento de Antioquia

Año	Línea, Componente y Programa	ICLD Disponible	Recursos propios	Otras Fuentes de financiación	Parafiscales	SGP	Otras transferencias	Total, programa
2.027	050103 Gestión para la adquisición de predios de protección hídrica para la protección de cuencas abastecedoras de acueductos para la prestación del servicio de acueducto urbano y rural	76.142.610	0	150.000.000	0	0	0	226.142.610
2.027	050104 Optimización y ampliación del relleno sanitario municipal para aumentar su vida útil	0	0	0	0	0	355.124.132	355.124.132
2.027	050105 Optimización y ampliación de la Planta de Compostaje para tratamiento de los residuos orgánicos	0	0	35.000.000	0	0	266.343.099	301.343.099
2.027	050106 Fortalecimiento y acompañamiento integral a los prestadores de empresas prestadoras de servicios públicos del Municipio	0	0	0	0	0	266.343.099	266.343.099
2.027	050107 Gestión para la construcción de la planta de tratamiento y potabilización de agua de la vereda quebrada arriba	0	0	25.000.000	0	612.249.894	0	637.249.894
2.027	050108 Gestión para la ampliación y optimización de la planta de tratamiento de aguas residuales domésticas PTARD del municipio de Guatapé	0	0	0	0	262.392.812	0	262.392.812
2.027	0502 Juntos por la gestión Ambiental Sostenible y Acción Climática	52.197.103	0	70.000.000	0	0	2.948.766.423	3.070.963.526
2.027	050201 Conservación bosques nativos en los cuales se realicen gestiones para realización de pagos por servicios ambientales	0	0	35.000.000	0	0	966.922.141	1.001.922.141
2.027	050202 Actualización e implementación de la política pública de bienestar animal, priorizan la educación y cuidado de los animales	0	0	10.000.000	0	0	966.922.141	976.922.141
2.027	050203 Actualización e implementación del Plan de Gestión Integral de Residuos Sólidos PGIRS	0	0	25.000.000	0	0	966.922.141	991.922.141

**Dirección:**

Calle 31 # 30 - 08  
Parque Principal  
Código postal: 053840

**Contacto:**

+57 604 861 05 55

**Sitio web:**

[www.municipiodeguatape.gov.co](http://www.municipiodeguatape.gov.co)  
NIT 890 983 830 - 3



@alcguatepe



**Municipio de Guatapé**  
Departamento de Antioquia

Año	Línea, Componente y Programa	ICLD Disponible	Recursos propios	Otras Fuentes de financiación	Parafiscales	SGP	Otras transferencias	Total, programa
2.027	050204 Fortalecimiento de estrategias de educación ambiental como eje transversal de transformación cultural en el territorio	52.197.103	0	0	0	0	48.000.000	100.197.103
2.027	0503 Juntos por la Prevención y atención de desastres	94.432.395	51.755.566	100.000.000	0	0	0	246.187.961
2.027	050301 Actualización de los estudios básicos de amenaza, vulnerabilidad y riesgo y Acción Climática	18.886.479	0	100.000.000	0	0	0	118.886.479
2.027	050302 Implementación de acciones de prevención y mitigación de emergencias y desastres	0	51.755.566	0	0	0	0	51.755.566
2.027	050303 Fortalecimiento de la infraestructura para la prevención, mitigación y atención de emergencias y desastres	75.545.916	0	0	0	0	0	75.545.916
2.027	0504 Juntos por el Desarrollo agropecuario y promoción de la seguridad alimentaria en la ruralidad	101.608.135	0	25.000.000	0	0	0	126.608.135
2.027	050401 Implementación de Vivienda rural sostenible	15.241.220	0	0	0	0	0	15.241.220
2.027	050402 Fortalecimiento de programas y proyectos de asistencia técnica directa rural	25.402.034	0	0	0	0	0	25.402.034
2.027	050403 Desarrollo de estrategias con la población rural en pro de reducir las pérdidas y desperdicios en la etapa de postcosecha	15.241.220	0	0	0	0	0	15.241.220
2.027	050404 Implementación de acciones para la seguridad alimentaria en la ruralidad	45.723.661	0	25.000.000	0	0	0	70.723.661
	<b>Total general</b>	<b>22.322.845.919</b>	<b>7.108.320.964</b>	<b>16.210.000.000</b>	<b>5.945.483.309</b>	<b>20.062.609.790</b>	<b>35.235.968.969</b>	<b>106.885.228.951</b>

**Dirección:**

Calle 31 # 30 - 08  
Parque Principal  
Código postal: 053840

**Contacto:**

+57 604 861 05 55

**Sitio web:**

www.municipiodeguatape.gov.co  
NIT 890 983 830 - 3



@alcguatepe



**Municipio de Guatapé**  
Departamento de Antioquia



**Dirección:**

Calle 31 # 30 - 08  
Parque Principal  
Código postal: 053840



**Contacto:**

+57 604 861 05 55



**Sitio web:**

[www.municipiodeguatape.gov.co](http://www.municipiodeguatape.gov.co)  
NIT 890 983 830 - 3



@alcguatape



**Municipio de Guatapé**  
Departamento de Antioquia

## Plan Plurianual de Inversiones resumido por año

Línea, Componente y Programa	2.024	2.025	2.026	2.027	Total general
<b>01. JUNTOS POR LA GOBERNANZA, LA SEGURIDAD, LA MOVILIDAD Y LA HUMANIZACIÓN DE LA SALUD</b>	<b>8.615.703.086</b>	<b>8.826.046.172</b>	<b>9.426.363.658</b>	<b>10.026.604.978</b>	<b>36.894.717.893</b>
<b>0101 Juntos por la Seguridad Ciudadana, Convivencia y Justicia Social</b>	<b>1.200.318.344</b>	<b>1.313.363.541</b>	<b>1.426.408.738</b>	<b>1.539.453.934</b>	<b>5.479.544.557</b>
010101 implementación de un plan integral de seguridad y convivencia ciudadana	400.000.000	450.000.000	500.000.000	550.000.000	1.900.000.000
010102 Fortalecimiento del Centro de monitoreo y control	690.856.448	745.477.846	800.099.243	854.720.640	3.091.154.177
010103 Implementación de estrategias de prevención y control para navegabilidad en el embalse Peñol - Guatapé	109.461.896	117.885.695	126.309.495	134.733.294	488.390.380
<b>0102 Juntos por la Movilidad y el Transporte</b>	<b>938.972.723</b>	<b>917.361.032</b>	<b>935.723.738</b>	<b>944.010.279</b>	<b>3.736.067.772</b>
010201 Actualización e Implementación del Plan de movilidad Municipal	100.000.000	100.000.000	81.179.608	52.283.050	333.462.658
010202 Gestión para la pavimentación de vías para la integración regional	638.972.723	617.361.032	654.544.130	691.727.229	2.602.605.114
010203 Formulación y ejecución del programa de educación y seguridad vial	150.000.000	150.000.000	150.000.000	150.000.000	600.000.000
010204 Implementación de zonas de estacionamiento regulado	50.000.000	50.000.000	50.000.000	50.000.000	200.000.000
<b>0103 Juntos por el Fortalecimiento Institucional</b>	<b>1.013.351.421</b>	<b>925.955.822</b>	<b>958.560.223</b>	<b>1.001.164.625</b>	<b>3.899.032.090</b>
010301 Formulación, ejecución, seguimiento, evaluación y control del plan de desarrollo municipal	38.286.543	42.546.983	46.807.423	51.067.863	178.708.813
010302 Fortalecimiento del modelo integrado de planeación y gestión (MIPG), acorde con los lineamientos del decreto 1499 -2017	47.858.179	53.183.729	58.509.279	63.834.829	223.386.016
010303 Elaboración de procesos integrales de evaluación institucional y reorganización administrativa	47.858.179	53.183.729	58.509.279	63.834.829	223.386.016
010304 Diseño e implementación de Programas de capacitación y asistencia técnica.	48.286.543	62.546.983	56.807.423	61.067.863	228.708.813
010305 Fortalecimiento de los procesos de gestión documental acorde a la normatividad legal aplicable	88.714.907	61.910.237	65.105.567	68.300.897	284.031.609
010306 Fortalecimiento de los Sistemas de Información y Comunicación de la entidad	48.714.907	51.910.237	55.105.567	58.300.897	214.031.609
010307 Fortalecimiento de la hacienda pública y fiscalización	72.858.179	78.183.729	83.509.279	88.834.829	323.386.016
010308 Revisión y ajuste del esquema de ordenamiento territorial EOT	98.286.543	72.546.983	76.807.423	81.067.863	328.708.813
010309 Gestión de instrumentos de financiación del esquema de ordenamiento territorial EOT	38.286.543	42.546.983	46.807.423	51.067.863	178.708.813
010310 Fortalecimiento de la capacidad institucional a través de la dotación integral	89.571.636	50.636.746	51.701.856	52.766.966	244.677.203
010311 Generación de Alianzas con actores tanto públicos como privados para continuar potenciando los recursos municipales y mejorando las condiciones económicas del territorio y sus habitantes	99.143.272	61.273.492	63.403.712	65.533.932	289.354.406
010312 Fortalecimiento de la Gestión catastral	295.485.991	295.485.991	295.485.991	295.485.992	1.181.943.965
<b>0104 Juntos por la humanización de la salud, el bienestar del ser humano y una atención de calidad.</b>	<b>5.264.130.459</b>	<b>5.508.329.135</b>	<b>5.942.527.814</b>	<b>6.376.726.492</b>	<b>23.091.713.900</b>
010401 Implementación del plan territorial de salud en el marco del plan decenal 2022 -2031	105.470.429	117.206.938	128.943.449	140.679.960	492.300.776
010402 Fortalecimiento de la Autoridad Sanitaria	1.878.535.826	2.016.837.357	2.155.138.888	2.293.440.419	8.343.952.490



### Dirección:

Calle 31 # 30 - 08  
Parque Principal  
Código postal: 053840



### Contacto:

+57 604 861 05 55



### Sitio web:

[www.municipiodeguatape.gov.co](http://www.municipiodeguatape.gov.co)  
NIT 890 983 830 - 3



@alcguatepe



**Municipio de Guatapé**  
Departamento de Antioquia

Línea, Componente y Programa	2.024	2.025	2.026	2.027	Total general
010403 Fortalecimiento de la Salud Pública	3.130.124.204	3.374.284.840	3.658.445.477	3.942.606.113	14.105.460.634
010404 Mejoramiento de Infraestructura de Salud	150.000.000	150.000.000	150.000.000	150.000.000	600.000.000
<b>0105 Juntos por el Desarrollo Comunitario Equitativo</b>	<b>198.930.139</b>	<b>161.036.642</b>	<b>163.143.145</b>	<b>165.249.648</b>	<b>688.359.574</b>
010501 Fomento de la Participación Ciudadana	5.000.000	5.000.000	5.000.000	20.249.648	35.249.648
010502 Construcción y mantenimiento de sedes comunales	193.930.139	156.036.642	158.143.145	145.000.000	653.109.926
<b>02. JUNTOS POR EL MOVIMIENTO NIÑO: EQUIDAD SOCIAL, EDUCACIÓN, CULTURA Y DEPORTE</b>	<b>6.132.868.273</b>	<b>5.788.480.147</b>	<b>6.022.654.431</b>	<b>6.316.828.717</b>	<b>24.260.831.568</b>
<b>0201 Juntos por la Educación con vocación para el desarrollo</b>	<b>1.520.745.198</b>	<b>1.542.934.481</b>	<b>1.535.123.764</b>	<b>1.527.313.046</b>	<b>6.126.116.489</b>
020101 Fortalecimiento del PAE (Programa de Alimentación Escolar) en términos de cobertura y calidad	745.629.745	758.719.830	791.809.916	814.900.002	3.111.059.493
020102 Mejoramiento del programa de transporte escolar municipal en términos de permanencia	100.000.000	100.000.000	100.000.000	100.000.000	400.000.000
020103 Fortalecimiento de cobertura y calidad educativa	184.324.430	183.275.617	182.226.803	181.177.989	731.004.839
020104 Fortalecimiento de los programas y proyectos de bibliotecas	20.000.000	20.000.000	20.000.000	20.000.000	80.000.000
020105 Fortalecimiento del acceso a la Educación Superior "Guatapé, vive la U"	120.000.000	120.000.000	120.000.000	120.000.000	480.000.000
020106 Mejoramiento de la infraestructura de sedes educativas	240.000.000	250.000.000	200.000.000	150.000.000	840.000.000
020107 Fortalecimiento de ambientes de aprendizaje para la ciencia, tecnología, la innovación y la formación para la vida	110.791.023	110.939.034	121.087.045	141.235.055	484.052.157
<b>0202 Juntos por la Cultura, Identidad y el patrimonio guatapense</b>	<b>743.341.497</b>	<b>734.331.978</b>	<b>775.322.459</b>	<b>826.312.940</b>	<b>3.079.308.874</b>
020201 Construcción del centro cultural y artístico del municipio de Guatapé	380.000.000	333.218.300	360.617.486	398.016.673	1.471.852.459
020202 Fortalecimiento de la cobertura de los programas del Centro de Formación Artística en la zona urbana y rural	100.000.000	90.000.000	100.000.000	100.000.000	390.000.000
020203 Mantenimiento, protección y recuperación del patrimonio histórico y cultural	30.000.000	20.000.000	20.000.000	20.000.000	90.000.000
020204 Mejoramiento de la infraestructura cultural y artística	110.932.687	121.225.377	130.041.944	138.858.510	501.058.518
020205 Fortalecimiento de eventos e intercambios para el fomento de expresiones artísticas y culturales	72.408.810	119.888.301	114.663.029	119.437.757	426.397.897
020206 Implementación del Programa entrega de estímulos a los artistas Guatapenses	50.000.000	50.000.000	50.000.000	50.000.000	200.000.000
<b>0203 Juntos por el Deporte, la recreación y la actividad física</b>	<b>1.201.609.129</b>	<b>646.945.748</b>	<b>675.844.780</b>	<b>719.743.811</b>	<b>3.244.143.468</b>
020301 Fortalecimiento del programa de recreación, deporte y aprovechamiento del tiempo libre	128.562.415	120.000.000	120.000.000	120.000.000	488.562.415
020302 Mantenimiento y adecuación de los escenarios deportivos y recreativos de la zona urbana y rural	700.000.000	120.000.000	130.000.000	150.000.000	1.100.000.000
020303 Dotación e implementación para práctica del deporte	100.000.000	130.000.000	140.000.000	150.000.000	520.000.000
020304 Formulación e implementación del Plan Decenal del Deporte	40.000.000	45.000.000	35.000.000	30.000.000	150.000.000
020305 Apoyo integral a los deportistas destacados en diferentes categorías	133.168.300	153.645.244	174.122.187	194.599.130	655.534.861
020306 Fortalecimiento de organizaciones deportivas	99.878.414	78.300.504	76.722.593	75.144.681	330.046.192
<b>0204 Juntos por un Guatapé Igualitario y con Equidad Social</b>	<b>2.667.172.449</b>	<b>2.864.267.940</b>	<b>3.036.363.428</b>	<b>3.243.458.920</b>	<b>11.811.262.737</b>
020401 Desarrollo integral de primera infancia, niños, niñas, adolescentes y jóvenes	334.633.831	377.435.015	390.236.199	413.037.384	1.515.342.429

**Dirección:**

Calle 31 # 30 - 08  
Parque Principal  
Código postal: 053840

**Contacto:**

+57 604 861 05 55

**Sitio web:**

www.municipiodeguatape.gov.co  
NIT 890 983 830 - 3



@alcguatepe



**Municipio de Guatapé**  
Departamento de Antioquia

Línea, Componente y Programa	2.024	2.025	2.026	2.027	Total general
020402 Fortalecimiento de organizaciones que permitan mejorar la equidad social integral priorizando el enfoque en la mujer, víctimas de la violencia y demás grupos vulnerables	60.000.000	100.000.000	100.000.000	100.000.000	360.000.000
020403 Continuidad de la estrategia "Movimiento Niño", teniendo como base la atención integral a gestantes, primera infancia, niños, adolescentes y jóvenes	286.915.401	277.933.239	288.951.076	299.968.914	1.153.768.630
020404 Implementación de la política pública de Juventud	276.915.401	287.933.239	288.951.076	299.968.914	1.153.768.630
020405 Atención integral al Adulto Mayor, dignificando los años Dorados	999.877.012	1.130.099.969	1.235.322.925	1.355.545.881	4.720.845.787
020406 Atención integral a la población con discapacidad con inclusión total	300.000.000	290.000.000	275.000.000	325.000.000	1.190.000.000
020407 Atención integral de las víctimas y generando escenarios de reconciliación y paz total	100.000.000	100.000.000	150.000.000	100.000.000	450.000.000
020408 Atención integral a la mujer, empoderamiento a la mujer Guatapense	50.000.000	50.000.000	50.000.000	50.000.000	200.000.000
020409 Gestión para la construcción de la casa de la mujer	180.000.000	170.000.000	175.000.000	195.000.000	720.000.000
020410 Atención a la comunidad LGTIBQ+, como territorio protector y garante de derechos	31.915.402	22.933.239	13.951.076	24.968.914	93.768.631
020411 Apoyo y fortalecimiento de los grupos étnicos en el municipio	46.915.402	57.933.239	68.951.076	79.968.914	253.768.631
020412 Mejoramiento de Infraestructura Juvenil	50.000.000	50.000.000	50.000.000	50.000.000	200.000.000
<b>03. JUNTOS POR EL TURISMO, EL EMPRENDIMIENTO, LA CONEXIÓN Y LAS ALIANZAS PARA EL DESARROLLO</b>	<b>530.129.171</b>	<b>464.639.646</b>	<b>509.150.120</b>	<b>543.660.593</b>	<b>2.047.579.530</b>
<b>0301 Juntos por el Turismo como eje del desarrollo municipal</b>	<b>327.090.420</b>	<b>271.247.752</b>	<b>295.405.084</b>	<b>319.562.415</b>	<b>1.213.305.671</b>
030101 Implementación del Programa "De los zócalos al campo"	172.025.834	98.927.929	105.830.024	112.732.119	489.515.906
030102 Construcción y Mantenimiento de la infraestructura turística del municipio	112.025.834	118.927.930	125.830.024	132.732.118	489.515.906
030103 Fortalecimiento de la Política Pública de Turismo	43.038.751	53.391.894	63.745.036	74.098.178	234.273.859
<b>0302 Juntos por el Desarrollo económico, empresarial, innovación y TIC</b>	<b>203.038.751</b>	<b>193.391.894</b>	<b>213.745.036</b>	<b>224.098.178</b>	<b>834.273.859</b>
030201 Fortalecimiento y dinamización de los sistemas de información digitales	92.025.834	88.927.929	100.830.024	107.732.119	389.515.906
030202 Fortalecimiento de emprendedores y empresarios	111.012.917	104.463.965	112.915.012	116.366.059	444.757.953
<b>04. JUNTOS POR LA PLANEACIÓN Y DESARROLLO EQUITATIVO DEL TERRITORIO</b>	<b>3.499.780.474</b>	<b>3.707.819.642</b>	<b>4.125.884.411</b>	<b>4.304.025.345</b>	<b>15.637.509.872</b>
<b>0401 Juntos por el Ordenamiento Territorial</b>	<b>839.554.670</b>	<b>874.025.913</b>	<b>908.497.156</b>	<b>942.968.400</b>	<b>3.565.046.140</b>
040101 Formulación y ejecución de un plan estratégico de espacio público Municipal	286.866.401	297.207.774	307.549.147	317.890.520	1.209.513.842
040102 Fortalecimiento a la Implementación del Esquema de Ordenamiento Territorial y sus directrices	473.732.802	494.415.548	515.098.294	535.781.040	2.019.027.684
040103 Fortalecimiento del consejo territorial de planeación y promover su participación en los principales escenarios de desarrollo	78.955.467	82.402.591	85.849.716	89.296.840	336.504.614
<b>0402 Juntos por el Equipamiento Público</b>	<b>1.850.097.557</b>	<b>2.133.591.223</b>	<b>2.377.110.492</b>	<b>2.530.705.924</b>	<b>8.891.505.196</b>
040201 Aumento de los espacios de infraestructura física de integración y encuentro para la comunidad Guatapense	181.388.632	196.009.263	210.629.893	225.250.524	813.278.312
040202 Ampliación del programa de zocalización de Guatapé	87.592.422	97.339.508	207.086.595	116.833.682	508.852.208
040203 Expansión del servicio de alumbrado público	925.938.571	1.055.166.287	1.084.394.003	1.213.621.718	4.279.120.579
040204 Construcción de Infraestructura para la promoción de métodos alternativos de transporte saludables en sectores estratégicos del municipio	655.177.932	785.076.165	875.000.000	975.000.000	3.290.254.097

**Dirección:**

Calle 31 # 30 - 08  
Parque Principal  
Código postal: 053840

**Contacto:**

+57 604 861 05 55

**Sitio web:**

www.municipiodeguatape.gov.co  
NIT 890 983 830 - 3



@alcguatepe





**Municipio de Guatapé**  
Departamento de Antioquia

Línea, Componente y Programa	2.024	2.025	2.026	2.027	Total general
<b>0403 Juntos por la dignificación de la Vivienda</b>	<b>810.128.247</b>	<b>700.202.505</b>	<b>840.276.763</b>	<b>830.351.022</b>	<b>3.180.958.537</b>
040301 Otorgamiento de Subsidios para la adquisición de VIS (vivienda de interés social) y/o VIP (Vivienda de Interés Prioritario)	544.051.299	360.081.002	376.110.705	392.140.409	1.672.383.415
040302 Otorgamiento de Subsidios para el mejoramiento de vivienda, garantizando hogares Guatapenses dignos	122.025.649	180.040.501	288.055.353	246.070.204	836.191.707
040303 Otorgamiento de Subsidios para reubicación de viviendas asentadas en zonas de alto riesgo	108.038.474	120.060.751	132.083.029	144.105.307	504.287.561
040304 Gestión de la titulación y legalización de predios construidos en el Municipio	36.012.825	40.020.250	44.027.676	48.035.102	168.095.854
<b>05. JUNTOS POR EL MEDIO AMBIENTE, LA PREVENCIÓN Y ATENCIÓN DE EMERGENCIAS Y DESASTRES Y LA DIGNIFICACIÓN DEL CAMPO GUATAPENSE</b>	<b>6.222.882.339</b>	<b>6.758.559.128</b>	<b>7.299.235.915</b>	<b>7.763.912.705</b>	<b>28.044.590.087</b>
<b>0501 Juntos por la prestación de Servicios Públicos de calidad</b>	<b>3.377.801.675</b>	<b>3.826.918.811</b>	<b>4.081.035.944</b>	<b>4.320.153.082</b>	<b>15.605.909.512</b>
050101 Ampliación y reposición de la infraestructura para la prestación de los servicios públicos domiciliarios de acueducto y alcantarillado	966.694.582	1.039.722.627	1.062.750.672	1.135.778.718	4.204.946.598
050102 Ampliación de la cobertura, el abastecimiento y la calidad en el servicio de acueducto y alcantarillado para el municipio de Guatapé	866.694.582	1.089.722.627	1.112.750.672	1.135.778.718	4.204.946.598
050103 Gestión para la adquisición de predios de protección hídrica para la protección de cuencas abastecedoras de acueductos para la prestación del servicio de acueducto urbano y rural	157.085.555	163.437.907	219.790.258	226.142.610	766.456.330
050104 Optimización y ampliación del relleno sanitario municipal para aumentar su vida útil	280.009.570	305.047.758	330.085.945	355.124.132	1.270.267.405
050105 Optimización y ampliación de la Planta de Compostaje para tratamiento de los residuos orgánicos	220.007.178	248.785.818	282.564.458	301.343.099	1.052.700.554
050106 Fortalecimiento y acompañamiento integral a los prestadores de empresas prestadoras de servicios públicos del Municipio	210.007.178	228.785.818	247.564.458	266.343.099	952.700.554
050107 Gestión para la construcción de la planta de tratamiento y potabilización de agua de la vereda quebrada arriba	481.612.121	533.491.379	585.370.637	637.249.894	2.237.724.031
050108 Gestión para la ampliación y optimización de la planta de tratamiento de aguas residuales domésticas PTARD del municipio de Guatapé	195.690.909	217.924.877	240.158.844	262.392.812	916.167.442
<b>0502 Juntos por la gestión Ambiental Sostenible y Acción Climática</b>	<b>2.437.340.045</b>	<b>2.652.214.539</b>	<b>2.867.089.034</b>	<b>3.070.963.526</b>	<b>11.027.607.144</b>
050201 Conservación bosques nativos en los cuales se realicen gestiones para realización de pagos por servicios ambientales	772.402.296	850.575.578	933.748.860	1.001.922.141	3.558.648.875
050202 Actualización e implementación de la política pública de bienestar animal, priorizan la educación y cuidado de los animales	777.402.297	845.575.578	908.748.860	976.922.141	3.508.648.876
050203 Actualización e implementación del Plan de Gestión Integral de Residuos Sólidos PGIRS	787.402.296	855.575.578	923.748.860	991.922.141	3.558.648.875
050204 Fortalecimiento de estrategias de educación ambiental como eje transversal de transformación cultural en el territorio	100.133.156	100.487.805	100.842.454	100.197.103	401.660.518
<b>0503 Juntos por la Prevención y atención de desastres</b>	<b>306.563.079</b>	<b>169.771.373</b>	<b>232.979.667</b>	<b>246.187.961</b>	<b>955.502.080</b>
050301 Actualización de los estudios básicos de amenaza, vulnerabilidad y riesgo y Acción Climática	114.159.551	65.735.193	117.310.836	118.886.479	416.092.059

**Dirección:**

Calle 31 # 30 - 08  
Parque Principal  
Código postal: 053840

**Contacto:**

+57 604 861 05 55

**Sitio web:**

www.municipiodeguatape.gov.co  
NIT 890 983 830 - 3



@alcguatepe





**Municipio de Guatapé**  
Departamento de Antioquia

Línea, Componente y Programa	2.024	2.025	2.026	2.027	Total general
050302 Implementación de acciones de prevención y mitigación de emergencias y desastres	85.765.326	41.095.406	46.425.486	51.755.566	225.041.784
050303 Fortalecimiento de la infraestructura para la prevención, mitigación y atención de emergencias y desastres	106.638.202	62.940.774	69.243.345	75.545.916	314.368.237
<b>0504 Juntos por el Desarrollo agropecuario y promoción de la seguridad alimentaria en la ruralidad</b>	<b>101.177.541</b>	<b>109.654.405</b>	<b>118.131.270</b>	<b>126.608.135</b>	<b>455.571.351</b>
050401 Implementación de Vivienda rural sostenible	11.426.631	12.698.161	13.969.691	15.241.220	53.335.703
050402 Fortalecimiento de programas y proyectos de asistencia técnica directa rural	19.044.385	21.163.601	23.282.818	25.402.034	88.892.838
050403 Desarrollo de estrategias con la población rural en pro de reducir las pérdidas y desperdicios en la etapa de postcosecha	11.426.631	12.698.161	13.969.691	15.241.220	53.335.703
050404 Implementación de acciones para la seguridad alimentaria en la ruralidad	59.279.893	63.094.482	66.909.072	70.723.661	260.007.108
<b>Total fuente</b>	<b>25.001.363.344</b>	<b>25.545.544.734</b>	<b>27.383.288.535</b>	<b>28.955.032.338</b>	<b>106.885.228.951</b>

**Dirección:**

Calle 31 # 30 - 08  
Parque Principal  
Código postal: 053840

**Contacto:**

+57 604 861 05 55

**Sitio web:**

[www.municipiodeguatape.gov.co](http://www.municipiodeguatape.gov.co)  
NIT 890 983 830 - 3





**Municipio de Guatapé**  
Departamento de Antioquia

## **CAPÍTULO 7. CAPÍTULO DE INVERSIONES CON CARGO AL SISTEMA GENERAL DE REGALÍAS (SGR)**

De acuerdo con la Constitución Política de 1991, una “Regalía” es aquella contraprestación económica, a favor del Estado colombiano, y originada por la explotación de un recurso natural no renovable, es decir, cuya explotación se extingue por el transcurso del tiempo.

En Colombia, los recursos de regalías provienen como una contraprestación por la explotación de hidrocarburos y minerales. De acuerdo con el Decreto 2190 de 2016, el 78% de los ingresos del presupuesto del SGR proviene de los hidrocarburos y el 22% restante de los minerales.

El legislador colombiano, a través de un Acto Legislativo que reforma la Constitución, ha establecido que los recursos provenientes de regalías, deben ser distribuidos en los territorios, con el fin de promover el desarrollo social, económico y ambiental de las entidades territoriales, así como al ahorro de su pasivo pensional, e inversiones física en educación, ciencia, tecnología e innovación, generación de ahorro público, fiscalización de la exploración y explotación de los yacimientos, cartografía geológica del subsuelo y para aumentar la competitividad general de la economía, buscando mejorar las condiciones sociales de la población.

La forma como se llevó a la práctica lo anterior fue a través de la creación del Sistema General de Regalías –SGR, que es el conjunto de ingresos, asignaciones, órganos, procedimientos y regulaciones, que tiene por objeto determinar la distribución, objetivos, fines, administración, ejecución, control, el uso eficiente y la destinación de los ingresos provenientes de la explotación de los recursos naturales no renovables precisando las condiciones de participación de sus beneficiarios.

De conformidad con el Artículo 22 de la Ley 2056 de 2020, Las asignaciones del sistema general de regalías se clasifican así:

- Asignación Directas
- Asignación para la Inversión Local
- Asignación para la Inversión Regional
- Asignación para la Inversión Local- Ambiente y Desarrollo Sostenible
- Asignación Ambiental
- Asignación Para la Paz
- Asignación para la Inversión en Ciencia, Tecnología e Innovación Ambiental

El Artículo 28 de la Ley 2056 establece que se financiarán proyectos de inversión en sus diferentes etapas, siempre y cuando esté definido en los mismos el horizonte de realización. Se podrán financiar estudios y diseños como parte de los proyectos de inversión, que deberán contener la estimación de los costos del proyecto en cada una de sus fases subsiguientes, con el fin de que se pueda garantizar la financiación de estas. Se podrán financiar las obras complementarias que

**Dirección:**

Calle 31 # 30 - 08  
Parque Principal  
Código postal: 053840

**Contacto:**

+57 604 861 05 55

**Sitio web:**

[www.municipiodeguatape.gov.co](http://www.municipiodeguatape.gov.co)  
NIT 890 983 830 - 3



**@alcguatepe**



**Municipio de Guatapé**  
Departamento de Antioquia

permitan la puesta en marcha de un proyecto de inversión. Lo anterior de conformidad con la metodología para la formulación de los proyectos de inversión establecida por el Departamento Nacional de Planeación.

## MARCO NORMATIVO

### A. Acto Legislativo 05 de 2011

1. Crea el Sistema General de Regalías, modifica los artículos 360 y 361 de la CP.
2. Disposiciones sobre el régimen de regalías.
3. Creación de los Fondos.
  - a. Decreto 4950 de 2011
    - Expide el Presupuesto del SGR vigencia fiscal de 2012.
  - b. Ley 1530 de 2012 Regula:
    - Organización y funcionamiento del Sistema General de Regalías
    - Criterios y fórmulas de distribución.
  - c. Decreto 1243 de 2012: Ajusta el Presupuesto del SGR vigencia 2012.
  - d. Ley 1606 de 2012: Presupuesto del SGR bienio 2013-2014

**B. Acto Legislativo 05 de 2019:** modificó el artículo 361 de la Constitución Política, dictando nuevas disposiciones sobre el régimen de regalías y compensaciones.

1. Adiciona el artículo 361 de la Constitución Política.
2. Crea la Asignación para la Paz.
  - a. Decreto 599 de 2020 (Compensación 2019)
    - Ajusta el presupuesto bienal 2019-2020 del SGR trasladando recursos del FDR a los beneficiarios de asignaciones directas.
  - b. Ley 2056 de 2020
    - Organización y funcionamiento del SGR.
    - Criterios y fórmulas de distribución.
  - c. Decreto 1821 de 2020: Decreto único reglamentario del SGR.
  - d. Ley 2072 de 2020: Presupuesto del SGR bienio 2021-2022.
  - e. Ley 2279 de 2022: Presupuesto del SGR Bienio 2023-2024.
  - f. Decreto 1628 de 2023: Adición Decreto único reglamentario del SGR.

## RECURSOS SISTEMA GENERAL DE REGALÍAS

De conformidad con el Artículo 22 de la Ley 2056 de 2020, Las asignaciones del sistema general de regalías para el municipio de Guatapé son:

- Asignación Directas
- Asignación para la Inversión Local
- Asignación para la Inversión Regional



**Dirección:**

Calle 31 # 30 - 08  
Parque Principal  
Código postal: 053840



**Contacto:**

+57 604 861 05 55



**Sitio web:**

[www.municipiodeguatape.gov.co](http://www.municipiodeguatape.gov.co)  
NIT 890 983 830 - 3





@alcguatape





Municipio de Guatapé  
Departamento de Antioquia

Plan de recursos 2024-2027



Sistema General de Regalias  
Pesos Corrientes

Resumen Plan de Recursos

Departamento Nacional  
de Planeación - DNP

Entidad				
Guatapé - Antioquia				
Fecha Reporte: jueves, 21 de marzo de 2024				
Concepto	2024	2025	2026	2027
INVERSION	\$ 508,024,750	\$ 441,002,731	\$ 408,567,093	\$ 430,140,361
Asignación para la Paz	\$ 0	\$ 0	\$ 0	\$ 0
Asignaciones Directas	\$ 0	\$ 0	\$ 0	\$ 0
20% Asignaciones Directas	\$ 0	\$ 0	\$ 0	\$ 0
5% Asignaciones Directas Anticipadas	\$ 0	\$ 0	\$ 0	\$ 0
Asignación para la Inversión Regional	\$ 0	\$ 0	\$ 0	\$ 0
Departamentos	\$ 0	\$ 0	\$ 0	\$ 0
Regiones	\$ 0	\$ 0	\$ 0	\$ 0
Asignación para la Inversión Local	\$ 508,024,750	\$ 441,002,731	\$ 408,567,093	\$ 430,140,361
Municipios más pobres	\$ 508,024,750	\$ 441,002,731	\$ 408,567,093	\$ 430,140,361
Destinación para medio ambiente y desarrollo sostenible	\$ 67,736,633	\$ 58,800,364	\$ 54,475,612	\$ 57,352,048
Resto de Inversión	\$ 440,288,117	\$ 382,202,367	\$ 354,091,480	\$ 372,788,313
AHORRO	\$ 17,082,837	\$ 14,769,703	\$ 13,687,277	\$ 14,293,953
Fondo de Ahorro y Estabilización (Ahorro)	\$ 0	\$ 0	\$ 0	\$ 0
Fondo Ahorro Pensional Territorial(FONPET)	\$ 17,082,837	\$ 14,769,703	\$ 13,687,277	\$ 14,293,953
Total	\$ 525,107,587	\$ 455,772,434	\$ 422,254,369	\$ 444,434,314

Fuente: [https://sicodis.dnp.gov.co/Reportes/Rep\\_PlanDeRecursos.aspx](https://sicodis.dnp.gov.co/Reportes/Rep_PlanDeRecursos.aspx)



Dirección:  
Calle 31 # 30 - 08  
Parque Principal  
Código postal: 053840



Contacto:  
+57 604 861 05 55



Sitio web:  
[www.municipiodeguatape.gov.co](http://www.municipiodeguatape.gov.co)  
NIT 890 983 830 - 3



@alcguatape



**Municipio de Guatapé**  
Departamento de Antioquia

## ENFOQUE DIFERENCIAL ÉTNICO

Las entidades territoriales con ingresos corrientes por concepto de Asignaciones Directas y con presencia de comunidades indígenas o negras, afrocolombianas, raizales y palenqueras, debidamente acreditadas por el Ministerio del Interior, deben destinar el 4,5%, si son municipios y el 2%, si son departamentos, de su presupuesto bienal para proyectos de inversión con enfoque diferencial para estas comunidades étnicas.

Información y resultados			
Tipo de Entidad Municipio	Departamento Antioquia	Municipio Guatapé	<a href="#">Descarga Datos</a> <a href="#">Restablecer búsqueda</a>
Registro de comunidades Negras, Afrocolombian...		Registro de Pueblos y Comunidades Indígenas	
No		No	
Distribución Poblacional Comunidades NARP		Distri. Poblacional Pueblos y Comunidades Indígenas	
<p>● Urbana ● Rural</p> <p>Factor K 1.00</p>		<p>● Urbana ● Rural</p>	
Ingresos corrientes bienio 2023-2024		Ingresos corrientes Decreto 1065 / 2023	
Asignaciones Directas 20%	Asignaciones Directas 5% (Anticipadas)	Asignaciones Directas 20%	Asignaciones Directas 5% (Anticipadas)
\$0	\$0	\$0	\$0
Recursos a destinar ingresos corrientes Bienio 2023-2024		Recursos a destinar Ingresos corrientes Decreto 1065 / 2023	
Asignaciones Directas 20%	Asignaciones Directas 5% (Anticipadas)	Asignaciones Directas 20%	Asignaciones Directas 5% (Anticipadas)
\$0	\$0	\$0	\$0
<p>● NARP ● Indígena</p>		<p>● NARP ● Indígena</p>	
Destinación NARP	Destinación NARP	Destinación NARP	Destinación NARP
\$0	\$0	\$0	\$0
Destinación Indígenas	Destinación Indígenas	Destinación Indígenas	Destinación Indígenas
\$0	\$0	\$0	\$0

Fuente: <https://www.sgr.gov.co/Inversi%C3%B3n/Enfoquediferencialetnico.aspx>



**Dirección:**

Calle 31 # 30 - 08  
Parque Principal  
Código postal: 053840



**Contacto:**

+57 604 861 05 55



**Sitio web:**

[www.municipiodeguatape.gov.co](http://www.municipiodeguatape.gov.co)  
NIT 890 983 830 - 3



@alcguatape



**Municipio de Guatapé**  
Departamento de Antioquia

## CIERRE DE BRECHAS

De conformidad con el artículo 36 de la ley 2056 de 2020 “Las entidades territoriales receptoras de la Asignación para la Inversión Local deberán priorizar la inversión de los recursos de esta asignación en sectores que contribuyan y produzcan mayores cambios positivos al cierre de brechas territoriales de desarrollo económico, social, ambiental, agropecuario y para la infraestructura vial.”

Se identifica que el Municipio de Guatapé que los sectores con nivel alto de brecha son: Agricultura y desarrollo rural y Tecnologías de la Información y Comunicaciones

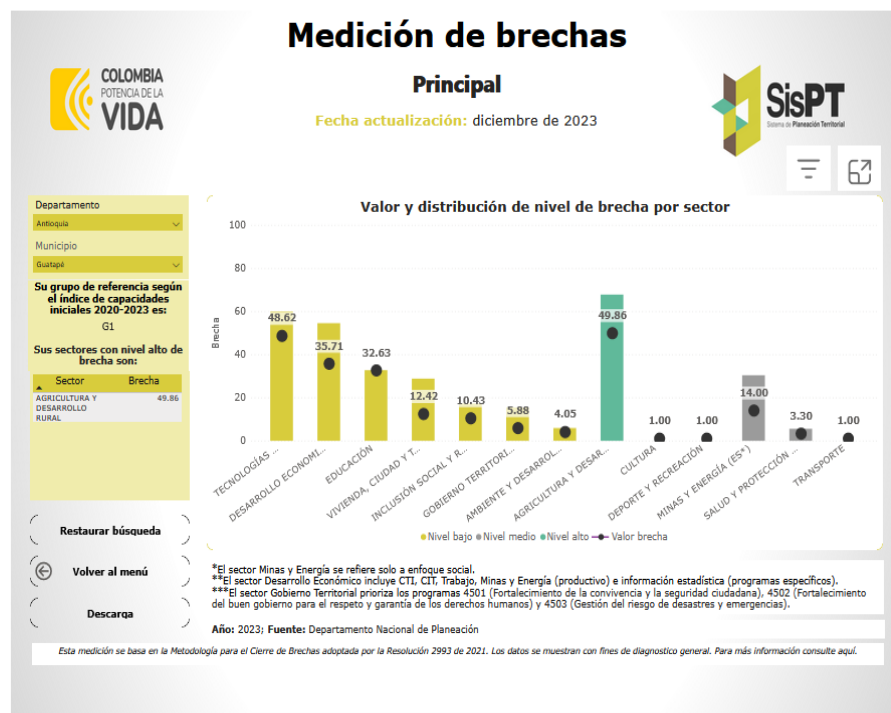

Fuente: <https://www.sgr.gov.co/Inversi%C3%B3n/Metodolog%C3%ADadeCierredeBrechas.aspx>

## METODOLOGÍA MESAS PÚBLICAS DE PARTICIPACIÓN CIUDADANA

- Preparación de iniciativas y proyectos: se identificó las asignaciones para el periodo 2024-2027, y se revisó la normativa para identificar los sectores de mayor interés para la definición de iniciativas y proyectos.
- Iniciativas definidas para las mesas Participativas de las cuales salieron las siguientes:
- 



### Dirección:

Calle 31 # 30 - 08  
Parque Principal  
Código postal: 053840



### Contacto:

+57 604 861 05 55



### Sitio web:

[www.municipiodeguatape.gov.co](http://www.municipiodeguatape.gov.co)  
NIT 890 983 830 - 3



@alcguatepe





**Municipio de Guatapé**  
Departamento de Antioquia

### ASIGNACIÓN DE INVERSIÓN LOCAL

1. Sector Agricultura y Desarrollo Rural.
  - Fortalecimiento de Productores Rurales.
  - Fortalecimiento de las Ferias Campesinas.
  - Implementación de Vivienda Rural Sostenible.
  - Escuela de Productores Rurales.
2. Sector Tecnologías de la Información y Comunicaciones
  - Mejoramiento de Conectividad Rural.
  - Mejoramiento de APP local.
  - Guatapé Destino Inteligente.

### ASIGNACIÓN PARA LA INVERSIÓN LOCAL- AMBIENTE Y DESARROLLO SOSTENIBLE

- Recuperación y preservación de Fuentes hídricas.
- Conservación de Bosques Nativos. Conservación y uso sostenible de la biodiversidad, bienes y servicios ecosistémicos.
- Implementación de Senderos Verdes.
- Programa de Educación Ambiental “Guardianes de la Tierra”.

Cada una de estas iniciativas se definió teniendo en cuenta el diagnóstico del estado actual del municipio, con los datos de las diferentes fuentes nacionales, departamentales y necesidades expresadas por la comunidad en diversos recorridos de los líderes del sector.

- D. Mesas de Participación Ciudadana: Se realizaron 10 talleres participativos con las siguientes comunidades: Funcionarios y contratistas Alcaldía, Sector Educativo y Cultural, Sector Institucional (representantes de las empresas e instituciones del municipio: Cooperativa, Parroquia, CCOA, Crecer y Crear, presidentes de Juntas de Acción Comunal, Corpagua, Hospital, Servicios públicos, comité ético cultural, emisora), Comunidad de las veredas Peña, Sonadora, La Piedra, Los Naranjos, Quebrada Arriba, El Rosario, Comunidad Zona urbana.

Los talleres se componían de tres momentos: un momento inicial de presentación de los líderes de las diferentes líneas estratégicas, explicación de los programas e iniciativas definidas, un segundo momento donde se realizaba una actividad interactiva donde un grupo de participantes discutía de la importancia de cada uno de los programas y proyectos presentados y posteriormente en equipo realizaban una catalogación por importancia en el proceso de priorización. Y finalmente una reflexión de la jornada.

- E. Priorización de Iniciativas: Se tabuló las priorizaciones realizadas por la comunidad en los talleres participativos, quedando la priorización así:



**Dirección:**

Calle 31 # 30 - 08  
Parque Principal  
Código postal: 053840



**Contacto:**

+57 604 861 05 55



**Sitio web:**

[www.municipiodeguatape.gov.co](http://www.municipiodeguatape.gov.co)  
NIT 890 983 830 - 3



@alcguatape



**Municipio de Guatapé**  
Departamento de Antioquia

INICIATIVA	No1	No2	No3	No4	No5	No6	No7	No8	No9	No10
Fortalecimiento de Productores Rurales.	X	X		X	X	X	X			X
Fortalecimiento Ferias Campesinas.			X						X	
Implementación de Vivienda Rural Sostenible.				X		X		X		X
Escuela de Productores Rurales.		X								
Mejoramiento de Conectividad Rural.	X	X	X	X	X	X	X			X
Mejoramiento de APP local.	X		X							X
Guatapé Destino Inteligente.			X							X
Recuperación y preservación de Fuentes hídricas.	X	X		X	X	X	X			X
Conservación de Bosques Nativos.	X	X	X	X	X	X	X	X		
Implementación de Senderos Verdes								X	X	
Programa de Educación Ambiental "Guardianes de la Tierra"		X								

## INVERSIONES CON CARGO AL SISTEMA GENERAL DE REGALÍAS (SGR)

### A. ASIGNACIÓN DE INVERSIÓN LOCAL

#### 3. Sector Agricultura y Desarrollo Rural.

- Fortalecimiento de Productores Rurales
- Implementación de Vivienda Rural Sostenible

#### 4. Sector Tecnologías de la Información y Comunicaciones

- Mejoramiento de Conectividad Rural

### B. ASIGNACIÓN PARA LA INVERSIÓN LOCAL- AMBIENTE Y DESARROLLO SOSTENIBLE

- Recuperación y preservación de Fuentes hídricas.
- Conservación de Bosques Nativos. Conservación y uso sostenible de la biodiversidad, bienes y servicios ecosistémicos



**Dirección:**

Calle 31 # 30 - 08  
Parque Principal  
Código postal: 053840



**Contacto:**

+57 604 861 05 55



**Sitio web:**

www.municipiodeguatape.gov.co  
NIT 890 983 830 - 3



@alcguatape



**Municipio de Guatapé**  
Departamento de Antioquia

## CAPÍTULO 8. CAPÍTULO DE PAZ

### Fundamento jurídico:

El Acuerdo Final para la Paz (AFP) señaló que por los siguientes dos periodos presidenciales se exigía la inclusión de un capítulo específico sobre el Plan Cuatrienal de Implementación de los Acuerdos en el Plan Nacional de Desarrollo (PND) (AFP, Punto 6.1.1.). Según el artículo 3 del Acto Legislativo 01 de 2016, durante los siguientes 20 años el Gobierno Nacional tendría la responsabilidad de incluir en los PND que correspondieran a esos periodos un componente específico de paz, en el cual además se detallara un plan de inversiones para ejecutar dicho componente<sup>1</sup>. En la misma vía, el Plan Marco de Implementación (PMI) señaló el capítulo de presupuesto y fuentes de financiamiento que debería ser revisado y reajustado cada cuatro años en el marco de la elaboración del PND, de acuerdo con los avances previstos. Finalmente, el documento Conpes 3932 de 2018 definió los lineamientos para la articulación del PMI con los PND.

Dentro de las prioridades de la implementación normativa (Punto 6.1.9), el Acuerdo de paz dispuso el diseño de “las normas o reformas constitucionales o legales necesarias para que el Plan Cuatrienal de Implementación, con su correspondiente Plan Plurianual de Inversiones sean incorporados al Plan Nacional de Desarrollo de la respectiva vigencia”. Tal mandato del Acuerdo suponía, además del ya promulgado Acto Legislativo 02 de 2016, la reforma a la Ley 152 de 1994 (Ley orgánica de la planeación). Aunque las partes concertaron en 2017 en la CSIVI el correspondiente proyecto de ley y este fue presentado al Congreso de la República en el período de fast track, esa normativa no fue aprobada por el poder legislativo pues no alcanzó a surtir el trámite debido. En todo caso, la normativa constitucional existente, así como el Conpes 3932 de 2018 ya citado, habilitaron condiciones ajustadas al ordenamiento jurídico para la formulación del capítulo específico, así no se hubiese aprobado la reforma a la Ley 152 de 1994.

Por otra parte, la sentencia C-630 de 2017 de la Corte Constitucional, además, reconoció el AFP como una política estatal que implica: a. la obligación del cumplimiento de los acuerdos por parte de las autoridades e instituciones públicas; b. la conexidad de los desarrollos jurisprudenciales con los contenidos del AFP, y c. la coherencia en el cumplimiento del AFP en correspondencia con sus contenidos. En el sentido de lo expuesto, la inclusión de un capítulo específico de la implementación (en adelante capítulo específico de paz) en el nuevo PND no resulta un tema menor. El nuevo PND tendrá la responsabilidad de reconducir el proceso de implementación reorientando la política pública que ha sustentado la puesta en marcha del AFP en esta primera fase, retomando nuevamente la bandera de sus propósitos, sentando las bases para una transformación estructural del campo, la construcción de la democracia, la reincorporación social y económica de los excombatientes, los mecanismos para una sustitución progresiva y voluntaria de los cultivos ilícitos, y las víctimas y sus derechos como objetivo mismo de la paz.

Los parámetros técnicos y jurídicos que sustentan la obligatoriedad de incluir en los PND un capítulo especial de paz puede resumirse a través de:

- i) El numeral 6.1.1. del AF determinó que “con base en lo establecido en el Plan Marco (...) como parte de la elaboración del Plan Nacional de Desarrollo se deberá incluir un capítulo correspondiente al Plan Cuatrienal de Implementación de los Acuerdos”



#### **Dirección:**

Calle 31 # 30 - 08  
Parque Principal  
Código postal: 053840



#### **Contacto:**

+57 604 861 05 55



#### **Sitio web:**

[www.municipiodeguatape.gov.co](http://www.municipiodeguatape.gov.co)  
NIT 890 983 830 - 3



**@alcguatepe**



**Municipio de Guatapé**  
Departamento de Antioquia

- Así mismo el numeral 6.1.2. determinó que se tramitarían las reformas necesarias para que los PDT incorporaran medidas para implementar el AFP, incluyendo los Planes de Desarrollo con Enfoque Territorial.
- ii) El artículo 3 del Acto Legislativo 01 de 2016 estableció la inclusión por parte del Gobierno Nacional de un componente específico para la paz en el Plan Plurianual de Inversiones del Plan Nacional de Desarrollo durante los próximos 20 años, siendo estos recursos adicionales destinados a la población y las entidades territoriales más afectadas por el conflicto y la pobreza rural. Así mismo, este acto legislativo determinó que las autoridades departamentales, municipales y distritales tendrían la facultad de hacer los ajustes necesarios a sus planes de desarrollo para adecuarlos al Plan de Inversiones para la Paz.
  - iii) Con el propósito de dar estabilidad y seguridad jurídica al AFP se adicionó un artículo transitorio a la Constitución Política a través del Acto Legislativo 02 de 2017, cuyo artículo 1º. Expresa textualmente que: “Las instituciones y autoridades del Estado tienen la obligación de cumplir de buena fe con lo establecido en el Acuerdo Final. En consecuencia, las actuaciones de todos los órganos y autoridades del Estado, los desarrollos normativos del Acuerdo Final, su interpretación y aplicación deberán guardar coherencia e integralidad con lo acordado, preservando los contenidos, los compromisos, el espíritu y los principios del AFP”.
  - iv) La Corte Constitucional, a través de la sentencia C-630 de 2017, ratificó el espíritu vinculante del AFP para las instituciones y autoridades, de manera que su implementación implicaba cumplir de buena fe por parte del Estado los compromisos establecidos. En la misma vía, en esta sentencia la Corte afirmó que la normatividad desarrollada en aras de cumplir con el AFP debía guardar conexidad con el contenido y fines de este. Así, como lo señaló CEPDIPO (2019: 38), la Ley del PND debería guardar concordancia con los contenidos del AFP; de esta forma, no debería haber “lugar a la simulación o a controvertir lo acordado”.

Por todo lo anterior, el DNP ha dado en sus lineamientos para la formulación de los Planes de Desarrollo Territorial para la vigencia 2024 a 2027, la inclusión de un capítulo de paz que desarrolle la normatividad presentada anteriormente.

Para la formulación del PD del municipio de Guatapé se desarrollaron varias mesas de participación ciudadana en las que se crearon unos espacios de conversación y se realizaron talleres participativos con funcionarios y contratistas alcaldía, sector educativo y cultural, sector institucional, presidentes de Juntas de Acción Comunal, se hicieron unos talleres especiales para las veredas La Peña, Sonadora, La Piedra, Los Naranjos, Quebrada Arriba, El Rosario y finalmente con la comunidad de la zona urbana también se realizaron varios talleres, los cuales puede verse el resultado a detalle en el informe anexo que presenta la estrategia participativa de formulación del Plan de Desarrollo.

Consideraciones poblacionales:

El Programa de las Naciones Unidas para el Desarrollo (PNUD) ha realizado informes anuales sobre las principales tendencias y problemas en torno al desarrollo humano a nivel mundial. El Informe de 2021/2022, llamado “Tiempos inciertos, vidas inestables: configurar nuestro futuro en un mundo en transformación” evidencia que el signo de esta época es la *incertidumbre*. Hechos como la pandemia del COVID19, las guerras en el mundo y las consecuencias del Antropoceno —esta nueva era



**Dirección:**

Calle 31 # 30 - 08  
Parque Principal  
Código postal: 053840



**Contacto:**

+57 604 861 05 55



**Sitio web:**

[www.municipiodeguatape.gov.co](http://www.municipiodeguatape.gov.co)  
NIT 890 983 830 - 3



@alcguatepe



**Municipio de Guatapé**  
Departamento de Antioquia

geológica en la que la acción humana se ha convertido en fuente de peligrosos cambios planetarios—, evidencian una sensación generalizada de crisis; lo más desafiante es que estas crisis no pueden resolverse fácilmente prometiendo un regreso a la “normalidad”, sino que suponen una transformación de la sociedad (PNUD, 2022).

Según este informe, la pandemia del COVID19 afectó negativamente el desarrollo humano de las naciones. El Índice de Desarrollo Humano disminuyó entre 2020 y 2021 a escala mundial, revirtiendo los avances de los cinco años anteriores. Además de eso, y en términos de salud mental, hay que decir que ya desde 2019 la Organización Panamericana de la Salud (OPS) alertaba acerca de que problemas de salud mental como la depresión, la ansiedad, la demencia y el uso abusivo de alcohol eran la principal causa de incapacidad funcional de los individuos en el mundo (OPS, 2019). Luego del primer año de la pandemia se evidenció un aumento significativo en los problemas de salud mental en la población en general; asimismo, se encontraron como factores de riesgo “el hecho de tener menor edad, ser del sexo femenino y presentar afecciones de salud preexistentes” (OMS, 2022, pp. 3).

En el informe se describe a la tecnología como un arma de doble filo ya que ha propiciado importantes avances en términos de telemedicina y vacunas, pero al mismo tiempo genera desafíos: la gran cantidad de información que circula y que no sabemos si es verdadera o falsa nos produce ansiedad; es común el ciberacoso en las redes sociales; la inteligencia artificial produce incertidumbre frente a los nuevos trabajos que serán reemplazados por máquinas y por las nuevas habilidades que la escuela deberá enseñar; y la adicción digital es un problema cada vez más recurrente.

Estos desafíos globales, que marcan con el signo de la incertidumbre el presente y el futuro de las personas, tienen su correlato a nivel nacional y local. Nuestro país no es ajeno a los desafíos globales: cambio climático, salud mental y participación ciudadana son realidades consideradas en las agendas de los gobiernos. Pero hay que hacer énfasis en el hecho de que **un horizonte de paz sigue siendo una demanda social generalizada en Colombia**, y que, a pesar de haber firmado un acuerdo de paz en 2016, siguen latentes muchos conflictos en nuestro país. La primera formulación de Movimiento Niño se concibió para formar “ciudadanos para la paz”, ya que se dio en un momento en el que la violencia estaba extendida a lo largo del territorio nacional, llegando a nuestro municipio. Hoy sigue siendo tan importante la apuesta por un país y un territorio en paz, como hace 20 años.

En un mundo globalizado es necesario leer el contexto local en relación con el contexto nacional y global, ya que el presente capítulo de paz no sólo se atañe a lo mencionado en los acuerdos de paz sino a una necesidad humana de sanar, perdonar, resolver situaciones familiares, aprender a convivir de manera pacífica en los diferentes ámbitos de la existencia del ser humano: con su familia, sus vecinos, sus compañeros de trabajo. Teniendo esto en cuenta, la propuesta del capítulo de paz para el periodo 2024-2027 debe ser transversal a los diferentes grupos poblacionales con una estrategia de mejora de la salud mental de nuestra población.

A continuación, se presenta un acercamiento a los problemas de salud mental que aquejan a un gran porcentaje de la población del municipio, ya que esta lectura del presente social del municipio será el punto de partida para el entendimiento y gestación de una propuesta local realista que pueda atender a los desafíos de este mundo en transformación y generación de una cultura de paz.



**Dirección:**

Calle 31 # 30 - 08  
Parque Principal  
Código postal: 053840



**Contacto:**

+57 604 861 05 55



**Sitio web:**

[www.municipiodeguatape.gov.co](http://www.municipiodeguatape.gov.co)  
NIT 890 983 830 - 3



@alcguatepe





**Municipio de Guatapé**  
Departamento de Antioquia

**Gráfica 01. Distribución porcentual de la población de Guatapé, 2023**

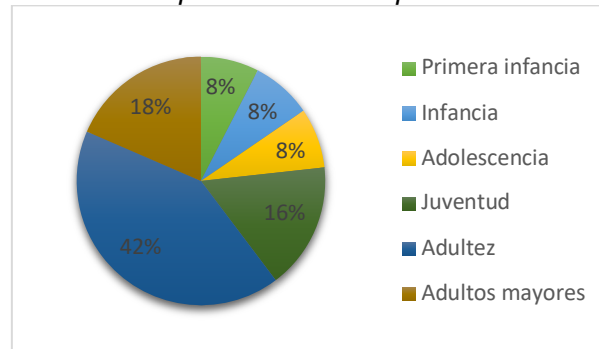

*Fuente: Plan Estratégico Territorial – Movimiento Niño 2023*

Es importante conocer una breve caracterización sociodemográfica de la población de Guatapé en los distintos cursos de vida; asimismo, de población de especial protección constitucional, como son las mujeres, víctimas de la violencia, personas mayores, primera infancia, personas en situación de discapacidad y migrantes. Lo que nos presentará una base de la población que se atenderá con la estrategia que plantea este capítulo y que requieren comprenderse y reconocerse para lograr el fortalecimiento del tejido social del municipio. Esta caracterización es tomada del documento Consideraciones poblacionales del PET Movimiento Niño 2023.

### Niños y niñas

Alrededor del 15% de la población local son niños y niñas entre los cero y once años de edad. De los 0 a los 2 años, los niños y niñas pueden participar del programa de estimulación temprana que ofrecen tanto la subsecretaría de cultura (alrededor de 42 usuarios inscritos) como Comfama.

En el CDI se encuentran inscritos 240 niños y niñas entre los 2 y los 5 años; 233 están afiliados al Sistema Integral de Salud, mientras que 7 de ellos, de nacionalidad venezolana, no están afiliados porque no cuentan con la documentación; no obstante, esta población puede acceder a los programas de promoción y prevención que se ofrecen desde el hospital y la alcaldía. Además, y gracias a una articulación entre el hospital y el CDI, a los niños que se inscriben en el CDI se les solicita que su esquema de vacunación esté completo para poder ingresar, de ahí que el 100% de los usuarios cumplen con este requerimiento. Por otro lado, en Desarrollo Infantil Modalidad Familiar, que atiende a población rural, hay 90 niños y niñas inscritos, entre los 0 y los 4 años de edad.

En materia de salud mental, en la Institución Educativa Nuestra Señora del Pilar se tiene registro de 21 estudiantes de primaria, el 2,7% de esta población estudiantil con problemas de salud mental o con otros diagnósticos de discapacidad que pueden afectar la salud mental, y que cuentan con certificado de especialista (ver cuadro 01 y gráfica 02).



**Dirección:**

Calle 31 # 30 - 08  
Parque Principal  
Código postal: 053840



**Contacto:**

+57 604 861 05 55



**Sitio web:**

[www.municipiodeguatape.gov.co](http://www.municipiodeguatape.gov.co)  
NIT 890 983 830 - 3





**Municipio de Guatapé**  
Departamento de Antioquia

**Cuadro 01.** *Diagnósticos que afectan la salud mental en primaria 2023*

Diagnóstico	Niñas	Niños	Total
Déficit de atención	2	8	10
Autismo	0	6	6
Trastornos del desarrollo del habla y del lenguaje	1	4	5
Total	3	18	21

*Fuente: Diagnóstico IENSP, 2023*

**Gráfica 2.** *Diagnósticos que afectan la salud mental en primaria 2023*

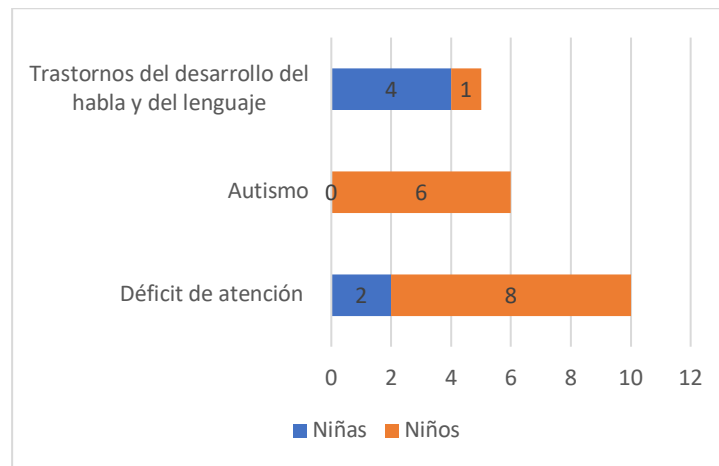

*Fuente: Diagnóstico IENSP, 2023*

Desde el programa Consentidos se hizo un tamizaje en 2021 a 714 estudiantes del CDI y de primaria, que condujo a la remisión por psicología a 91 estudiantes (12,70% de los tamizados). Aunque todavía no se tiene una dimensión real de esta problemática, hay que tomarse muy en serio una tendencia al aumento de los trastornos de salud mental en primera infancia e infancia.

Según datos de SIVIGILA, hasta agosto de 2023 se había reportado un caso de violencia intrafamiliar hacia una menor de 5 años y 3 casos en menores entre 6 y 9 años. De manera que el municipio no puede bajar la guardia frente a la posibilidad de cualquier caso de violencia contra niños y niñas. Asimismo, hay que atender a una problemática que los docentes y monitores reconocen que viene en aumento, y es el de la falta de involucramiento parental y las pautas de crianza equivocadas, relacionadas con maltrato verbal y físico. Si bien es cierto que en las reuniones de padres de familia del CDI y de la institución educativa se llama la atención sobre estos temas, es necesario hacer un trabajo continuo que apele a la necesidad de una crianza humanizada y humanizante para los niños y las niñas.



**Dirección:**

Calle 31 # 30 - 08  
Parque Principal  
Código postal: 053840



**Contacto:**

+57 604 861 05 55



**Sitio web:**

[www.municipiodeguatape.gov.co](http://www.municipiodeguatape.gov.co)  
NIT 890 983 830 - 3



@alcguatepe





**Municipio de Guatapé**  
Departamento de Antioquia

### Adolescentes y jóvenes

El 24% de la población total del municipio corresponde a personas entre los 12 y los 28 años. Hay una percepción muy generalizada entre padres de familia, docentes y personas que trabajan con adolescentes y jóvenes alrededor de la vulnerabilidad de esta población frente a problemáticas como consumo de sustancias psicoactivas, intentos de suicidio, problemas de salud mental, uso excesivo de pantallas, mal uso del tiempo libre y baja participación en instancias juveniles y en la oferta cultural, educativa y deportiva del municipio.

Actualmente, el municipio cuenta con Política Pública de Juventud. La información que se presenta a continuación fue brindada por la Subsecretaría de Educación y se tomó de las siguientes fuentes: la encuesta realizada en 2019 por la Casa de la Juventud a 207 jóvenes del municipio (entre los 14 y los 28 años); la encuesta realizada por el equipo de salud y el área social del municipio a 553 estudiantes de secundaria (entre 10 y 19 años) de la institución educativa en 2022; diagnóstico realizado por la institución educativa con padres de familia de estudiantes de secundaria (2023) e información del SIVIGILA y de la política pública de salud mental (2019).

En la encuesta de la Casa de la Juventud en 2019, el 52,2% de las personas encuestadas reconocían en el deporte uno de sus principales intereses, seguido por temas de ciencia tecnología e innovación (38,2% de las respuestas); ambiente (36,2%) y educación (32,9%).

**Gráfica 3. Principales intereses de los jóvenes, 2019**

207 respuestas

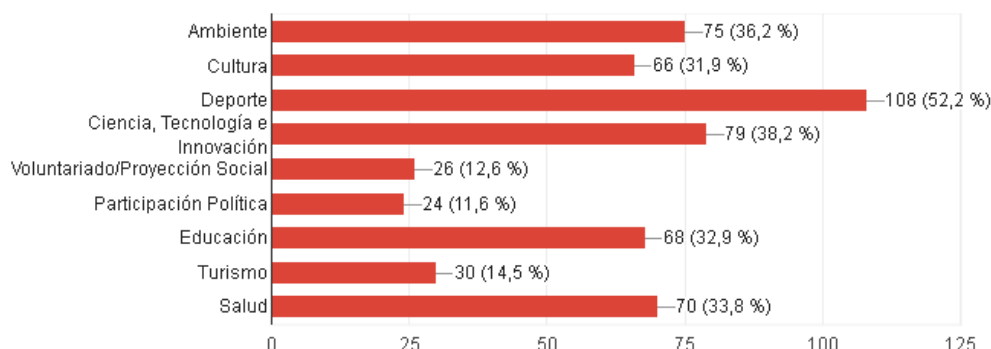

Llama la atención de esta encuesta que el turismo sea uno de los temas que recibió menos respuestas entre los encuestados (14,5%), ya que muchos jóvenes, a pesar de no concebir su proyecto de vida de la mano del turismo, terminan trabajando en este sector, hecho que puede ser conflictivo en sus vidas. La participación política es el tema que menos interés suscita entre los jóvenes encuestados: 11,6% de las respuestas. Esto puede estar relacionado con el descreimiento de los jóvenes hacia la política tradicional.

En 2023 la Plataforma Juvenil no estuvo activa, y la convocatoria y participación en esta instancia ha sido difícil a lo largo del tiempo. Por su lado, el Consejo Municipal de Juventud se posesionó en febrero de 2022 y los consejeros lideraron la realización de la Asamblea de Juventud que se realizó en noviembre de 2022, aunque contó con una baja participación. De manera que estos escenarios necesitan fortalecerse para que las voces de los jóvenes sean consideradas y para que sus propuestas puedan tener incidencia.



**Dirección:**

Calle 31 # 30 - 08  
Parque Principal  
Código postal: 053840



**Contacto:**

+57 604 861 05 55



**Sitio web:**

[www.municipiodeguatape.gov.co](http://www.municipiodeguatape.gov.co)  
NIT 890 983 830 - 3



@alcguatepe



**Municipio de Guatapé**  
Departamento de Antioquia

En la encuesta realizada por el equipo de salud y el área social del municipio en 2022, se encontró que el 53,5% de los encuestados afirma que ocupa su tiempo libre en actividades deportivas; el 29,8% en uso de redes sociales; el 8,7% en actividades educativas; y el 8% en actividades culturales. Esta encuesta de 2022 coincide con la de 2019 en la relevancia que tiene el deporte para los jóvenes, y hay una correspondencia entre el interés por las actividades deportivas y la ocupación del tiempo libre en esta actividad; de hecho, en 2023 se encuentran inscritos alrededor de 200 adolescentes en procesos deportivos. Con relación a cultura, la encuesta de 2019 reflejaba un interés por las actividades de este sector (31,9%) que no se ve correspondido en la ocupación del tiempo libre de los jóvenes en la encuesta de 2022. En 2023, el Centro de Formación Artística tiene inscritos a cerca de 90 adolescentes.

Con respecto al tiempo dedicado al uso de pantallas (en televisores, tablets, computadores o celulares), para 2022 el 78,6% de los encuestados afirmaba que dedicaba más de 4 horas a esta actividad y, más concretamente, el 19,2% (106 estudiantes) que dedicaba 8 horas o más al uso de pantallas (gráfica 03). Esa gran cantidad de horas dedicadas a las pantallas es preocupante, ya que puede estar relacionada con soledad o aislamiento social, falta de comunicación con la familia y no ocupación del tiempo libre en las múltiples actividades culturales, deportivas y educativas que ofrece el municipio.

**Gráfica 4. Número de horas en pantallas estudiantes secundaria IENSP**

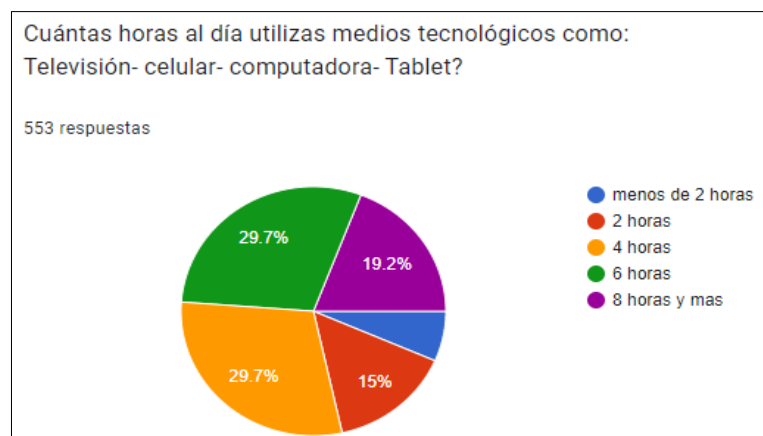

*Fuente: Encuesta salud y área social (2022)*

De acuerdo con la encuesta (2022), los contenidos que más consumen los estudiantes de secundaria son: deportivos (34,9%), de entretenimiento (32,9%) y de investigación (25%). Según esta misma encuesta, son dos, principalmente, los proyectos de vida de los adolescentes y jóvenes de la institución educativa: ser profesionales (78,3%) o ser emprendedores (10,5%). Nuevamente, habría que pensar en el alto porcentaje de jóvenes del municipio que cambian sus proyectos de vida académicos, frente a la posibilidad de ingresar fácilmente al mercado laboral propiciado por la dinámica turística local.

El consumo de sustancias psicoactivas es la problemática con mayor priorización por parte de los distintos grupos focales que participaron del diagnóstico de la Política Pública de Salud Mental



**Dirección:**

Calle 31 # 30 - 08  
Parque Principal  
Código postal: 053840



**Contacto:**

+57 604 861 05 55



**Sitio web:**

[www.municipiodeguatape.gov.co](http://www.municipiodeguatape.gov.co)  
NIT 890 983 830 - 3



@alcguatepe



**Municipio de Guatapé**  
Departamento de Antioquia

(2019); así como también en el diagnóstico realizado por la institución educativa con padres de familia (2023b). No obstante, no hay estudios que puedan dar cuenta de la dimensión real de este problema en el municipio. Según el diagnóstico de la Casa de la Juventud de 2019, de 207 adolescentes y jóvenes, el 21,7% (45 personas) dice haber consumido sustancias psicoactivas, y de estos, el 89,9% asegura haberlo hecho en alguna ocasión, mientras que el 10,1% restante afirma que lo consume con cierta frecuencia. Además, se tiene la cifra de Comisaría de Familia de que en 2022 hubo 10 casos aproximadamente de consumo de sustancias psicoactivas en la institución educativa. También hay una percepción generalizada acerca de que en los jóvenes es recurrente encontrar consumos problemáticos de alcohol.

Finalmente, los problemas de salud mental han aumentado, sobre todo después de la pandemia. En secundaria de la institución educativa se tiene registro de 79 personas con diagnóstico de trastornos mentales, comportamentales o de estado de ánimo; esto, sin contar a quienes, teniendo necesidad de atención psicológica, todavía no cuentan con un diagnóstico (ver cuadro 02 y gráfica 04).

**Cuadro 02.** *Diagnósticos que afectan la salud mental de estudiantes de secundaria de la IENSP, 2023*

Diagnóstico	Mujeres	Hombres	Total
Depresión ansiosa	15	2	17
Historial intento suicida	7	0	7
Ideación suicida y autoagresión	8	0	8
Pendientes valoración psiquiátrica	2	2	4
Déficit de atención e hiperactividad	1	17	18
Trastorno del desarrollo de las habilidades escolares, discapacidad cognitiva leve, moderada o grave	13	12	25
Total	46	33	79

*Fuente: Diagnostico IENPS, 2023*

Llama la atención que sean principalmente mujeres las afectadas por depresión ansiosa, historial de intento suicida, e ideación suicida y autoagresión.

También la Subsecretaría de Educación cuenta con el tamizaje realizado a 439 estudiantes de secundaria con el programa Consentidos, que arrojó 60 remisiones (13,70% de los estudiantes): 8 fueron por síntomas ansiosos, 11 por síntomas depresivos, 2 para neuropsicología, 7 por tentativas autolíticas, 14 por duelo y manejo de las emociones, 17 por ideación o pensamiento suicida y 1 para psiquiatría (Consentidos, 2021).

Según diagnóstico de 2023, la principal dificultad identificada en la población adolescente y joven del colegio, tanto de mujeres como hombres, es la poca tolerancia al fracaso, que puede estar relacionada con pautas de crianza de sobreprotección o permisividad; asimismo, los jóvenes se sienten solos. Especialmente en los hombres se evidencian dificultades de convivencia: actos de intolerancia, agresividad, impulsividad. En las mujeres, las principales problemáticas están asociadas con una baja aceptación de ellas mismas, rechazo a su cuerpo, necesidad de aprobación y dependencia a la opinión de los demás



**Dirección:**

Calle 31 # 30 - 08  
Parque Principal  
Código postal: 053840



**Contacto:**

+57 604 861 05 55



**Sitio web:**

[www.municipiodeguatape.gov.co](http://www.municipiodeguatape.gov.co)  
NIT 890 983 830 - 3



@alcguatepe



**Municipio de Guatapé**  
Departamento de Antioquia

### Adultos mayores

En el municipio hay 1655 adultos mayores, que representan el 18,5% de la población total (DANE, 2023). El municipio adoptó la Política Pública de Envejecimiento y Vejez (2020-2030), *Envejecer con dignidad en Guatapé*, a través del Acuerdo Municipal número 22 del 18 de diciembre de 2019. Según esta política, las principales problemáticas que se identifican en esta población en el municipio son: soledad y abandono, violencia intrafamiliar, movilidad, falta de oferta para el adulto mayor rural, dificultades económicas (vivienda, ingresos, alimentación), acceso a la salud (alimentación, especialistas, atención psicosocial), baja participación (sobre todo de hombres), falta de coordinación interinstitucional y atención al cuidador.

Los problemas de salud mental también están afectando a la población adulta mayor. Hay que destacar que en los años 2021 y 2022 se reportaron casos de intento de suicidio en adultos de 69 y 71 años. Asimismo, y de acuerdo con el tamizaje realizado por Consentidos en 2021, cerca del 8% de los adultos mayores fueron remitidos a psicología. Además, se han evidenciado casos de violencia hacia adultos mayores: con corte al 16 de agosto de 2023, se han reportado 4 casos de violencia intrafamiliar y de género contra esta población en el municipio (SIVIGILA, 2023).

Según datos de SISMANA (2022), en general, los adultos mayores del municipio tienen una adecuada seguridad alimentaria. No obstante, encontraron que un 10,6% de los adultos mayores encuestados están en riesgo de malnutrición. En 2023, 87 adultos mayores son beneficiarios de paquetes alimentarios con el programa curso de vida. El Centro Día Gerontológico Prodigio de Amor cuenta con una oferta de programas de los que participan para el año 2023: 180 adultos mayores. Alrededor de 240 adultos mayores son beneficiarios del programa “Colombia Mayor”.

Es de resaltar que el municipio cuenta con el Centro de Protección Social al Adulto Mayor San Vicente de Paúl, creado en 1976 y que actualmente atiende a 17 adultos mayores. Los adultos mayores cuentan con espacios de participación como el Cabildo del Adulto Mayor, el Comité Gerontológico, la Junta directiva del Centro Día Gerontológico y las Juntas de Acción Comunal. Sin embargo, sigue existiendo una brecha muy grande en el acceso a los programas para la población rural.

### Mujeres

En el municipio se cuenta con la Asociación Guatapense de Mujeres (ASGUM) desde 1997. La oficina de trabajo social lidera los programas dirigidos a la promoción de la salud integral en mujeres, relacionados con hábitos saludables, salud mental, sexualidad saludable y emprendimiento.

Las mujeres son las víctimas más recurrentes de violencia intrafamiliar. Según información del portal SIVIGILA, presentada en el cuadro 04, de 40 casos de violencia reportados en 2021, 38 fueron víctimas mujeres. En 2021 hubo un pico en el número de casos de violencia, pasando de 24 a 40 casos. De 2019 a 2022 han venido en aumento los casos de violencia física, que es la forma de violencia más recurrente según estos datos. Además, entre 2019 y 2022 se han reportado 33 casos de violencia sexual.



**Dirección:**

Calle 31 # 30 - 08  
Parque Principal  
Código postal: 053840



**Contacto:**

+57 604 861 05 55



**Sitio web:**

[www.municipiodeguatape.gov.co](http://www.municipiodeguatape.gov.co)  
NIT 890 983 830 - 3



@alcguatepe



**Municipio de Guatapé**  
Departamento de Antioquia

**Cuadro 4. Violencia intrafamiliar, 2019-2022**

<b>Evento 875</b>	<b>2019</b>	<b>2020</b>	<b>2021</b>	<b>2022</b>	<b>Total</b>
Violencia física	9	16	19	21	65
Violencia psicológica	5	3	11	6	25
Violencia sexual	12	5	10	6	33
Negligencia / abandono	2	0	0	0	2
<b>Total violencias</b>	<b>28</b>	<b>24</b>	<b>40</b>	<b>33</b>	
<b>Género</b>					
<b>F</b>	<b>27</b>	<b>18</b>	<b>38</b>		
<b>M</b>	<b>1</b>	<b>6</b>	<b>2</b>		

Fuente: SIVIGILA, 2022

Hasta el 16 de agosto de 2023 se han reportado 62 casos de violencia intrafamiliar y de género, 57 hacia mujeres y 5 hacia hombres (SIVIGILA, 2023). Esto ya evidencia un aumento significativo en los casos de violencia reportados, considerando que es una cifra que cubre hasta agosto y ya está por encima de las estadísticas anuales anteriores, al menos desde 2019. Entre 2020 y 2022 hubo prevalencia de casos de violencia intrafamiliar en el área urbana, 81,5% de los casos, mientras en el área rural es del 18,5%. En 2023, las mayores víctimas de violencia intrafamiliar están entre los 20 y los 50 años (cuadro 05).

**Cuadro 5. Violencia intrafamiliar y de género, 2023 (enero-agosto)**

<b>Grupo etario</b>	<b>Mujeres</b>	<b>Hombres</b>	<b>Total</b>
0-9 años	4	0	4
10-19 años	5	0	5
20-29 años	14	0	14
30-39 años	12	3	15
40-49 años	15	1	16
50-59 años	4	0	4
60-69	3	0	3
70-79	0	1	1
<b>Total</b>	<b>57</b>	<b>5</b>	<b>62</b>

Fuente: SIVIGILA, 2023

El hospital tiene una iniciativa pensada especialmente para las mujeres del municipio: el *Consultorio Rosado*, que fue inaugurado en 2021 y ofrece asesoría preconcepcional, planificación familiar, educación sobre hábitos de vida saludables en mujeres y la prevención y detección de enfermedades prevalentes en mujeres. Este consultorio, guiado por la estrategia Movimiento Niño, tiene la potencialidad de ser un importante espacio de acompañamiento a las familias, no solo desde el proceso de gestación, sino incluso en la fase preconcepcional, en la que la maternidad y la paternidad pueda ser planeada y guiada por profesionales.



**Dirección:**

Calle 31 # 30 - 08  
Parque Principal  
Código postal: 053840



**Contacto:**

+57 604 861 05 55



**Sitio web:**

[www.municipiodeguatape.gov.co](http://www.municipiodeguatape.gov.co)  
NIT 890 983 830 - 3



@alcguatape





**Municipio de Guatapé**  
Departamento de Antioquia

### Personas con discapacidad

Según la Convención Internacional sobre los Derechos de las Personas con Discapacidad, las personas con discapacidad incluyen a aquellas que tengan deficiencias físicas, mentales, intelectuales o sensoriales a largo plazo que, al interactuar con diversas barreras, puedan impedir su participación plena y efectiva en la sociedad, en igualdad de condiciones con las demás. (ONU, 2006).

De acuerdo con la base de datos de la Secretaría de Bienestar y Desarrollo Social, en el municipio hay caracterizadas 114 personas en condición de discapacidad. La discapacidad física y la intelectual son las más frecuentes, con 33 y 34 personas, respectivamente. Además, 15 personas tienen discapacidad psicosocial, 4 auditiva, 11 visual, 16 múltiple y 1 persona es sordomuda (cuadro 06).

**Cuadro 06. Tipos de discapacidad en el municipio**

Tipo de discapacidad	Mujeres	Hombres	Total
Física	18	15	33
Intelectual	18	16	34
Psicosocial	9	6	15
Auditiva	3	1	4
Visual	3	8	11
Múltiple	10	6	16
Sordomudo	0	1	1
Total	61	53	114

En el área rural se tiene registro de 49 personas con discapacidad, esto es, el 43% de la población caracterizada con discapacidad en el municipio, y su atención se está empezando a dar con el apoyo del programa Consentidos, e incluye servicios como el de fonoaudiología, psicología y fisioterapia. Por otro lado, en la Institución Educativa Nuestra Señora del Pilar hay 53 estudiantes registrados con alguna discapacidad, de los cuales: 30 estudiantes con discapacidad intelectual, 18 con discapacidad psicosocial, 1 persona con discapacidad física, 2 con discapacidad múltiple y 2 con discapacidad auditiva.

### Migrantes

En el municipio hay 822 migrantes sisbenizados, que representan el 10,31% de la población, 781 venezolanos y 41 personas de otras nacionalidades (SISBÉN, 2023). No obstante, es evidente que hay un subregistro en las estadísticas de migrantes en el municipio. Actualmente, el 12,08 % de los niños y niñas del CDI y el 17 % de los estudiantes de la institución educativa son venezolanos (2023). Según diagnóstico de la institución educativa, en secundaria se evidencian situaciones de convivencia conflictiva con estudiantes venezolanos; además, en la conformación familiar de un alto porcentaje de la población migrante escolarizada hay roles parentales disfuncionales (padre o madre ausente, familia extensa a cargo de la crianza) y es una población muy vulnerable económicamente, por lo cual los estudiantes venezolanos están expuestos a un alto riesgo psicosocial (IENSP, 2023a).



**Dirección:**

Calle 31 # 30 - 08  
Parque Principal  
Código postal: 053840



**Contacto:**

+57 604 861 05 55



**Sitio web:**

[www.municipiodeguatape.gov.co](http://www.municipiodeguatape.gov.co)  
NIT 890 983 830 - 3



@alcguatepe



**Municipio de Guatapé**  
Departamento de Antioquia

### Víctimas

Según la Red Nacional de Información, con corte a agosto de 2023, en Guatapé hay 2786 víctimas, lo que representa el 30,5% de la población. La mayoría de esta población fue desplazada entre los años 2000, 2001 y 2002. Así mismo, el municipio es receptor de población víctima de desplazamiento forzado, principalmente, provenientes de otros municipios de Antioquia, el Caribe y la región del Pacífico (Plan de Prevención y Promoción Víctimas, 2020; Plan de Contingencia Víctimas, 2020). Los principales hechos victimizantes que reportan las víctimas son desplazamiento forzado y homicidio.

**Cuadro 07. Hechos Victimizantes 2023**

Hecho victimizante	Víctimas
Acto terrorista/Atentados/Combates/Enfrentamientos/Hostigamientos	11
Amenazas	123
Delitos contra la libertad y la integridad sexual en desarrollo del conflicto armado	9
Desaparición forzada	27
Desplazamiento forzado	2662
Homicidio	221
Minas Antipersonal, Munición sin Explotar y Artefacto Explosivo	4
Secuestro	15
Tortura	3
Vinculación de Niños Niñas y Adolescentes a actividades relacionadas con grupos armados	1
Abandono o Despojo Forzado de Tierras	21
Pérdida de Bienes Muebles o Inmuebles	26
Lesiones personales físicas	5
Lesiones personales psicológicas	4

*Fuente: Registro Nacional de Información, agosto de 2023*

En definitiva, la ruta para es formar ciudadanos para la paz, temas que está muy posicionado en la propuesta original de Movimiento Niño, que como ya se dijo: sigue teniendo más vigencia que nunca, ahora con el acuerdo de paz con la guerrilla de las FARC.

### Participación ciudadana en la formulación de la estrategia del Capítulo de paz:

En lo que respecta al capítulo de paz, la comunidad ha priorizado varias acciones e iniciativas que se enmarcan en la línea Estratégica 02 Juntos por el movimiento niño: “*Equidad social, Educación, cultura Deporte*”, componente 0204 Juntos por la atención y equidad social (primera infancia, niñez, juventud, adulto mayor, discapacidad, víctimas, mujeres, lgbtqi+, grupos étnicos) sector A14 y para la atención de sus programas:

Luego de escuchar a los guatapenses participantes en los talleres, se incluyó al programa: Atención integral de las víctimas, la propuesta de: **generar escenarios de reconciliación y paz total**, dentro del que se implementará un proyecto cuyo propósito es afianzar una cultura de paz tejiendo ciudadanía, que posibilite la construcción de paz, el cuidado de sí y del otro, generando entornos



**Dirección:**

Calle 31 # 30 - 08  
Parque Principal  
Código postal: 053840



**Contacto:**

+57 604 861 05 55



**Sitio web:**

[www.municipiodeguatape.gov.co](http://www.municipiodeguatape.gov.co)  
NIT 890 983 830 - 3



@alcguatepe





**Municipio de Guatapé**  
Departamento de Antioquia

protectores fundamentados en la ejemplaridad, como un ideal de dignidad, siendo la cultura el eje estructurante del desarrollo.

Esta estrategia de generar escenarios para la implementación de programas de paz buscará durante el periodo de gobierno del 2024 al 2027 crear lazos, confianza, mediante el desarrollo de habilidades blandas, escucha, perdón y capacidad de cocreación en territorio de propuestas colectivas incluyentes de la mano de las comunidades. Diseñando de manera pertinente las acciones cotidianas para solución de las problemáticas en torno a las violencias, la falta de convivencia y baja participación ciudadana para la generación de una cultura de paz y bienestar de las comunidades.

La metodología que la comunidad propuso para la realización del programa está fundamentada en laboratorios formativos de acción territorial de manera transversal con las dependencias de Turismo, Cultura, Deportes, Seguridad, Educación e Inclusión social.

Es por ello que la propuesta del Capítulo de paz se enmarca estratégicamente de manera transversal en los siguientes programas:

<b>Código</b>	<b>Programa de la Línea 2 – Componente 0204 Juntos por un Guatapé Igualitario y con Equidad Social</b>
020401	Desarrollo integral de primera infancia, niños, niñas adolescentes y jóvenes.
020403	Continuidad de la estrategia “Movimiento Niño”, teniendo como base la atención integral a gestantes, primera infancia, niños, adolescentes y jóvenes.
020404	Implementación de la política pública de juventud.
020405	Atención integral al Adulto Mayor, dignificando los años Dorados.
020406	Atención integral a la población con discapacidad con inclusión total.
020407	Atención integral de las víctimas y generando escenarios de reconciliación y paz total.
020408	Atención integral a la mujer, empoderando a la mujer guatapense.

Por lo anterior, lo que se plantea es ejecutar un ciclo de formación y acción territoriales a los grupos poblacionales de especial protección y de esta manera nutrir el cumplimiento de los indicadores de los programas mencionados.

Específicamente las acciones planteadas son en perspectiva de derechos desde su más amplia acepción, mediante encuentros para el diálogo y la implementación de acompañamiento a procesos que las dependencias de la administración municipal tendrán en ejecución.

<b>Nombre</b>	<b>Unidad</b>	<b>Línea Base</b>	<b>Cantidad Anual</b>	<b>Meta Cuatrienio</b>
Ciclo de Jornadas de acción territorial para la construcción de paz. Con formación para la gestión de derechos, paz y convivencia.	Número	0	1 ciclo de formación y acción territorial a grupos poblacionales de Guatapé.	4 ciclos de capacitación en el territorio para creación de gestores de cultura de paz.



**Dirección:**

Calle 31 # 30 - 08  
Parque Principal  
Código postal: 053840



**Contacto:**

+57 604 861 05 55



**Sitio web:**

[www.municipiodeguatape.gov.co](http://www.municipiodeguatape.gov.co)  
NIT 890 983 830 - 3



@alcguatepe



**Municipio de Guatapé**  
Departamento de Antioquia

Creación de una red de gestores de convivencia y cultura de paz.	Número	0	1 red de gestores de cultura de paz de Guatapé.	1 red
--	--------	---	---	-------

El ciclo de formación comprenderá jornadas que estarán diseñadas a la medida de la población a atender acorde con la descrita en el plan de acción de cada vigencia de gobierno, y de acuerdo al cumplimiento de los correspondientes indicadores del Plan Estratégico en su Línea 2. JUNTOS POR EL MOVIMIENTO NIÑO: EQUIDAD SOCIAL, EDUCACIÓN, CULTURA Y DEPORTE.

Estos ciclos tendrán diálogo con la creación de la casa de la mujer, la implementación de los programas de la paz total y los procesos de atención a la niñez, juventud, adulto mayor, migrantes y población en situación de discapacidad.

Articulación con el Plan Nacional de Desarrollo:



**Seguridad Humana y Justicia Social**

Este componente del capítulo de paz se enmarca en la línea: **Seguridad Humana y Justicia Social**, específicamente en:

C. Expansión de capacidades: más y mejores oportunidades de la población para lograr sus proyectos de vida 119

1. Bienestar físico y mental y social de la población
  - a. Promoción, prevención y atención integral de la salud mental 120
  - b. Salud, ambiente y cambio climático 120
  - c. Fortalecimiento de la seguridad vial para la protección de la vida 120
2. Garantía del disfrute y ejercicio de los derechos culturales para la vida y la paz 121
  - a. Otorgarle a la política de Paz Total una dimensión artística y cultural 121
  - b. Reconocimiento, salvaguardia y fomento de la memoria viva, el patrimonio, las culturas y los saberes 122
  - c. Fomento y estímulos a las culturas, las artes y los saberes 122
  - d. Gobernanza cultural 123
  - e. Economías populares y alternativas en los ecosistemas culturales y creativos 123
  - f. Espacios culturales como centros de pensamiento y acción para la construcción y el ejercicio colectivo de la democracia



**Dirección:**

Calle 31 # 30 - 08  
Parque Principal  
Código postal: 053840



**Contacto:**

+57 604 861 05 55



**Sitio web:**

[www.municipiodeguatape.gov.co](http://www.municipiodeguatape.gov.co)  
NIT 890 983 830 - 3



@alcguatape



**Municipio de Guatapé**  
Departamento de Antioquia

Articulación con los ODS:



Articulación con el Plan Departamental de Desarrollo:

Línea estratégica 1 – Seguridad, desde la democracia y la justicia

Componente: Derechos humanos y construcción de paz – Seguridad Justicia

Línea estratégica 2 – Cohesión desde lo social

Componente: Inclusión social: curso de vida, familia y diversidad.



**Dirección:**

Calle 31 # 30 - 08  
Parque Principal  
Código postal: 053840



**Contacto:**

+57 604 861 05 55



**Sitio web:**

[www.municipiodeguatape.gov.co](http://www.municipiodeguatape.gov.co)  
NIT 890 983 830 - 3



@alcguatape



**Municipio de Guatapé**  
Departamento de Antioquia

## REFERENCIAS BIBLIOGRÁFICAS

- ✓ Municipio de Guatapé. (2023). *Informe de gestión y balance de resultados 2020-2023*.
- ✓ Municipio de Guatapé. (2023). *Informes de empalme de las secretarías y subsecretarías de despacho 2020-2023*
- ✓ Cornare.(2023). *Referentes Ambientales para la construcción de los Planes de Desarrollo 2024 - 2027 de los municipios de la región Cornare*.
- ✓ Municipio de Guatapé. (2024). *Análisis de Situación de Salud con el Modelo de los Determinantes Sociales de Salud*
- ✓ ASIS V2 .
- ✓ Alianza Oriente Sostenible Plan Subregional de Turismo para el Oriente Antioqueño 2040. *Proyecto Alianza Oriente Sostenible - AOS*.
- ✓ Municipio de Guatapé. *Política Pública de Juventud 2023-2033*
- ✓ Municipio de Guatapé. *Plan Municipal de Cultura 2022-2031*
- ✓ Municipio de Guatapé. *Política Pública de Bienestar Animal 2023-2033*
- ✓ Municipio de Guatapé. *Política Pública de Salud Mental*
- ✓ Estación de policía de Guatapé. (2024). *Documento de comprensión contextual del territorio en relación con la convivencia y seguridad ciudadana*.
- ✓ TERRIDATA. (2024). *Sistema de Estadística Territoriales*. Municipio de Guatapé
- ✓ Municipio de Guatapé. (2018). *Acuerdo Número 15 del 11 de agosto de 2018. Ajuste del Esquema de Ordenamiento Territorial EOT*.
- ✓ Municipio de Guatapé. (2023). *Plan Estratégico Territorial Movimiento Niño*
- ✓ Gobernación de Antioquia. (2019). *Encuesta de la calidad de vida*
- ✓ DANE. (2018). *Proyecciones 2023*.
- ✓ DANE. (2021). *SISPRO MSPS*.
- ✓ Cámara de Comercio del Oriente Antioqueño - Alianza Oriente Sostenible. (2023). *Plan Subregional de Turismo*
- ✓ PROANTIOQUIA. (2023). *Lupa para la Educación en Antioquia*.
- ✓ Plan de Educación Ambiental Municipal - PEAM. 2021-2031.
- ✓ Municipio de Guatapé. (2020). *Plan Básico de Movilidad Urbana*. Guatapé: Universidad de San Buenaventura.
- ✓ Municipio de Guatapé (2022). *Plan Vial Municipal para Vías Rurales*
- ✓ Ministerio de Ambiente y Desarrollo Sostenible. (2022). *Política Nacional de Protección y Bienestar Animal. Diagnóstico*. Pag 33.
- ✓ Alianza Oriente Sostenible (AOS), Cornare, et al., (2023). *Convenio Interadministrativo NO.100007- 019- 2020 - CI0006- 2023 Actualización mapa de riesgos subregional con la elaboración de un estudio para la determinación y caracterización de procesos morfodinámicos y erosivos para la identificación y evaluación de áreas degradadas en municipios de la jurisdicción Cornare*.
- ✓ Acuerdo Nacional de Paz 2016 – Colombia. [www.acuerdodepaz.gov.co](http://www.acuerdodepaz.gov.co)
- ✓ Ley 2294 de 2023 Plan Nacional de Desarrollo 2022-2026.
- ✓ UNESCO – *Objetivos de desarrollo sostenible*.
- ✓ Gobierno de Colombia, ABC del acuerdo Final para la terminación del Conflicto y la construcción de una Paz estable y duradera. *Cartilla Pedagógica de implementación del acuerdo*. 2016.



### Dirección:

Calle 31 # 30 - 08  
Parque Principal  
Código postal: 053840



### Contacto:

+57 604 861 05 55



### Sitio web:

[www.municipiodeguatape.gov.co](http://www.municipiodeguatape.gov.co)  
NIT 890 983 830 - 3



@alcguatepe



**Municipio de Guatapé**  
Departamento de Antioquia

- ✓ *García Canclini, N. (1999). Los usos sociales del patrimonio cultural. En E. Aguilar Criado (Coord.), Patrimonio etnológico. Nuevas perspectivas de estudio. (pp. 16-33). Andalucía: Consejería de Cultura Junta de Andalucía. Disponible en [https://www.academia.edu/7333334/Canclini\\_Los\\_usos\\_sociales\\_del\\_patrimonio\\_cultura](https://www.academia.edu/7333334/Canclini_Los_usos_sociales_del_patrimonio_cultura).*
- ✓ *Plan Estratégico Territorial: Movimiento Niño.*



**Dirección:**

Calle 31 # 30 - 08  
Parque Principal  
Código postal: 053840



**Contacto:**

+57 604 861 05 55



**Sitio web:**

[www.municipiodeguatape.gov.co](http://www.municipiodeguatape.gov.co)  
NIT 890 983 830 - 3



@alcguatape